



# **JOHN DEERE**

## **Parts Catalog**

**510 TRACTOR**

**PC4004**

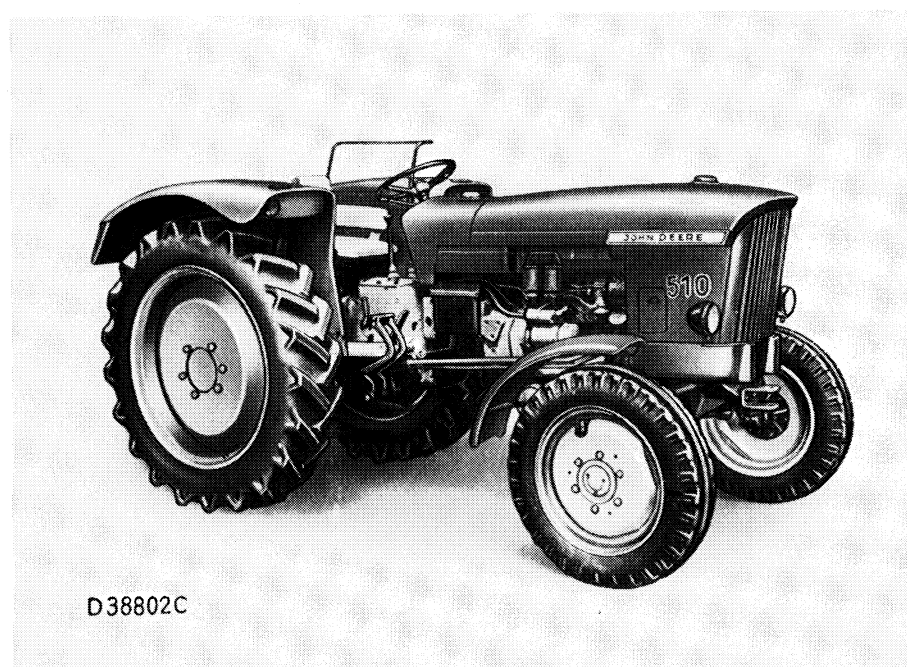
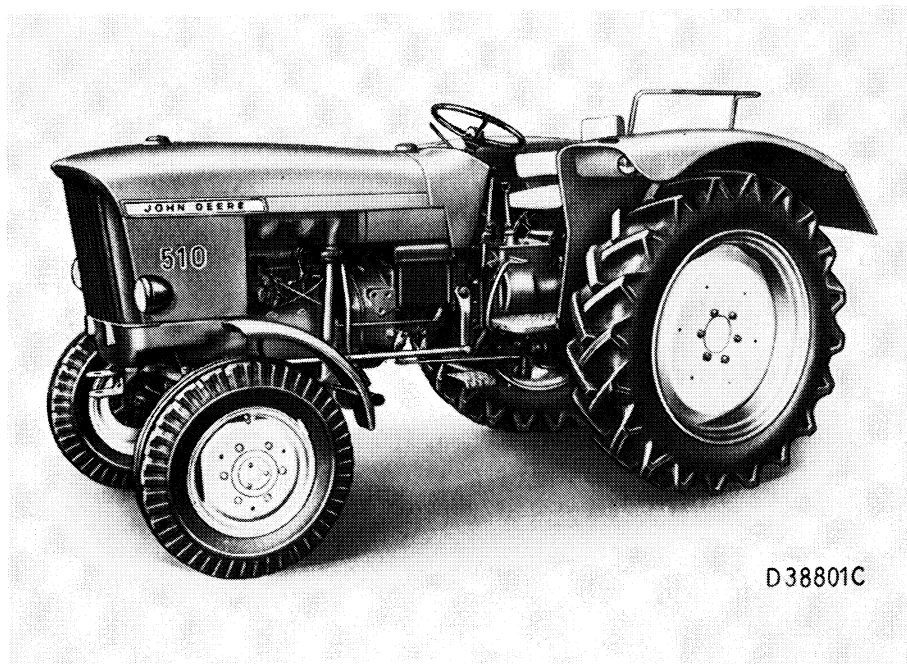

## GRUPPENVERZEICHNIS

Gruppe	5	-	Informationen
Gruppe	10	-	Motor (mit Schwungrad, Schmierölfilter, Ölpumpe, Ölwanne)
Gruppe	15	-	Motor - Zubehör (Kraftstoff-Tank - Förderpumpe - Filter - Einspritzvorrichtung, Regulierung, Luftfilter, Auspuffleitung, Traktormeter, Kaltstartanlage)
Gruppe	20	-	Kühlsystem (Kühler, Thermostat, Wasserpumpe, Lüfter)
Gruppe	25	-	Kupplung und Zwischengehäuse
Gruppe	30	-	Getriebe, Schaltung, Schmiereinrichtung, Riemenscheibe
Gruppe	35	-	Endantrieb (Differential, Bremsen, Hinterachsen)
Gruppe	40	-	Achsträger, Frontgewichte, Vorderachse
Gruppe	55	-	Hydraulische Anlage
Gruppe	60	-	Anhängevorrichtungen, Aufbockvorrichtung
Gruppe	70	-	Motorverkleidung (Armaturenwand, Haube, Trittbleche, Kotflügel)
Gruppe	75	-	Fahrersitz
Gruppe	80	-	Lenkung, Räder
Gruppe	85	-	Elektrische Anlage
Gruppe	88	-	Frontlader - Anbauteile
Gruppe	89	-	Schlepperverdeck
Gruppe	90	-	Schilder und Abschiebebilder
Gruppe	92	-	Werkzeug und Zubehör, Motor-, Getrieb- und Hydraulik-Dichtungssätze
Gruppe	95	-	Nummernverzeichnis

ZUR BEACHTUNG

Die Fahrgestell-Nr. befindet sich am Vorderachstragbock rechts (siehe Bild).

Die Motor-Nr. ist an der rechten Seite des Motorblockes angebracht (siehe Bild) und ist in diesem Katalog in der Spalte Motor-Nr. aufgeführt.

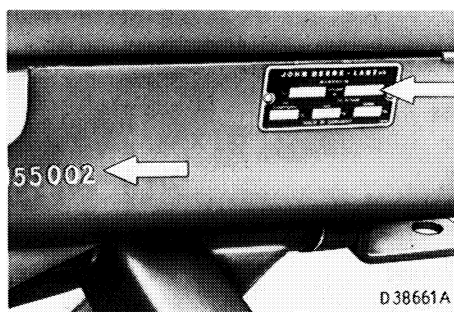

Fahrgestell-Nr.

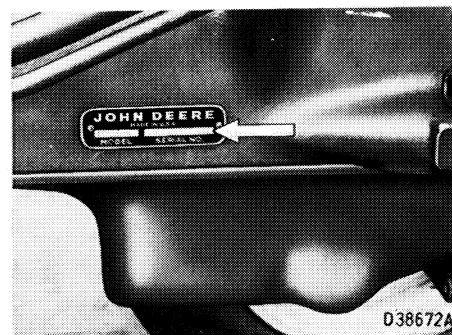

Motor-Nr.

Zum Beispiel:

**110 001 L**

Zum Beispiel:

**4 LB 1003 C D**

**Bei aller Korrespondenz bezüglich dieses Schleppers und bei allen Garantiemeldungen ist es unumgänglich, daß die gesamte 7stellige Fahrgestell-Nr. bzw. 9stellige Motor-Nr. angegeben wird!**

Die in diesem Katalog angeführten Bezeichnungen rechts, links, vorn und hinten sind vom Fahrersitz aus in Fahrtrichtung gesehen zu verstehen. Alle nicht mit "gekennzeichneten Abmessungen verstehen sich in mm.

**Nur JOHN DEERE-Original-Ersatzteile verwenden!**



## ALPHABETISCHES SACHVERZEICHNIS

	Seite		Seite
A			
Absperrhahn	15- 2	Gerätescheinwerfer	85-16
Abstellzug	15-10,15-14,15-18	Getriebegehäuse	30- 2
Achsschenkel	40- 6	Gruppenschalthebel	30-10
Achstrichter	35-20		
Anhängebock	60- 2	H	
Anhängekupplung	60- 8	Haube	70- 4
Anhängeschiene	60- 4,60- 6	Hauptwelle	30- 4
Anhängdevorrichtung	60-11	Hinterachse	35-20
Anlaßdruckknopf	85-12	Hubarme	55-10,55-12
Anlasser	85- 6,85- 8,85-10	Hubzylinder	55-10,55-12,88- 4
Ansaugkrümmer	15-20	Hydraulikgehäuse	55- 6
Antriebswelle	30- 4	Hydraulikfilter	55- 6,55- 8
Armaturenblech	70- 2	Hydraulikpumpe	55- 2
Armaturenwand	70- 2	Hydraulikleitungen	55- 4,55- 8,55-16,55-18
Aufbockvorrichtung	60-12		55-24
Auspuffleitung nach unten	15-24	Hydraulische Lenkung	80- 6,80- 8
Auspuffleitung nach oben	15-26	Hydraulik-Stromteiler	55-26,80- 6
B			
Batterie	85- 4	Kabelhalter	85-20
Blinkerschalter	85-12	Kaltstartanlage	15-30,15-32
Blinkgeber	85-12	Keilriemen	20- 6
Blinkleuchten	85-18	Keilriemenscheibe	10-10,20- 6,85- 2
Bodenbleche	70- 6	Kipphebel	10- 6
Bremsfußhebel	35-12,35-16	Kolben	10-12
Bremshandhebel	35-14,35-18	Kontrollampe	85-12
Bremslamelle	35- 6,35- 8,35-10	Kotflügel	70- 8,70-10,70-12
Bremslichtschalter	85-18	Kraftstoffabsperrhahn	15- 2
Bremsscheibe	35- 6,35- 8,35-10	Kraftstoffdüse	15- 8,15-12,15-16
Bremsschlußleuchte	85-18	Kraftstofffilter	15- 6
D			
Differential	35- 4	Kraftstoff-Förderpumpe	15- 4
Doppelfilter	15- 6	Kraftstoffleitungen	15- 2,15- 6,15- 8,15-12
Drehzahlhebel	15-10,15-14,15-18		15-16
Dreipunktaufhängung	60- 4,60- 6	Kraftstoffmesser	85-12
Drückevorrichtung	40- 2	Kraftstoffpumpe	15- 8
E			
Einspritzpumpe	15- 8,15-12,15-16	Kraftstofftank	15- 2
Einspritzdüse	15- 8,15-12,15-16	Kühler	20- 2
Elektrische Armaturen	85-12	Kühlerverkleidung	70- 4
Endantriebsgehäuse	35- 2	Kupplung	25- 2,25- 4
Entlüftungsrohr	10- 4	Kupplungsfußhebel	25- 6
F			
Fahrersitz	75- 2,75- 4,75- 6	Kurbelwelle	10-10
Frontgewicht	40- 2	L	
Frontladeranbauteile	88- 2,88- 4	Leckleitung	15- 2,15- 8,15-12,15-16
G			
Gangschalthebel	30-10	Lenkhebel	40- 4,80- 2,80-10
Geber für Kraftstoffmesser	15- 2	Lenkrad	80- 2,80-10
Geber für Thermometer	10- 4	Lenkstange	40- 4
		Lichtmaschine	85- 2
		Lichtschalter	85-12,85-16
		Lüfter	20- 6
		Luftfilter, Luftvorfilter	15-20,15-22

## ALPHABETISCHES SACHVERZEICHNIS

	Seite		Seite
<b>M</b>			
Mengenregelventil	80- 6	Steuerexzenter	55-10, 55-12
Motorverkleidung	70- 4	Steuergehäuse	10- 8
		Steuengerät	55-16
<b>N</b>		Steuerschieber	55-20, 80- 8
Nebenwellen	30- 6, 30- 8	Stromschalter	85-12
Nockenwelle	10- 6	Stromteiler (Hydr.)	55-26, 80- 6
		Systemhebel	55-14
<b>O</b>		<b>T</b>	
Ölbadluftfilter	15-20	Thermometer	85-12
Öldruckwarnschalter	10-14	Thermostat	20- 4
Öleinfüllstutzen	10- 8	Thermostartanlage	15-32
Ölmeßstab	10- 2	Traktormeter	15-28
Ölpumpe	10-16	Trittbleche	70-6
Ölwanne	10-16, 55- 6	Trockenluftfilter	15-22
<b>P</b>		<b>U</b>	
Pleuellager	10-12	Überdruckventil	55- 8
Pleuelstange	10-12		
Positionsleuchte	85-18	<b>V</b>	
<b>R</b>		Ventile	10- 6, 55- 8, 55-26, 80- 4
Räder	80- 4	Vorderachse	40- 4
Reglerschalter	85- 2	Vorderachslager	40- 6
Regulierung	15-10, 15-14, 15-18	Vorderachsträger	40- 2
Riemenscheibe, hinten	30-18	Vorderradnabe	40- 6
Rückspiegel	70- 8		
Rückstrahler	70- 8	<b>W</b>	
<b>S</b>		Wasserpumpe	20- 6
Saugsieb für Getriebeöl	35- 2	Werkzeug	92- 2
Schaltschlüssel	85-12	Werkzeugkasten	70- 6, 70-10
Schalldämpfer	15-24, 15-26	Windflügel	20- 6
Schaltung	30-10, 30-14	<b>Z</b>	
Scheinwerfer	85-14, 85-16, 85-22	Zahnradpumpe	30-16
Schilder	90- 2	Zapfwelle	30-12
Schlußleuchte	85-18	Zapfwellenschutz	30-12
Schmierölfilter	10- 2	Zugpendel	60-10
Schmierölleitungen für Getriebe	30-16	Zusatzgewicht	40- 2, 80- 4
Schnellkupplung	55-18	Zusatzsteuergerät	55-20, 55-22
Schwungrad, Schwungradgehäuse	10-14	Zweifachkupplung	25- 2, 25- 4
Seitenbleche	70- 4	Zwillingsbereifung	80- 4
Seitenwellen	35- 6, 35- 8, 35-10	Zwischengehäuse	25- 2
Senkdrossel	55-10, 55-12	Zylinderblock	10- 2
Sicherungsdose	85-12	Zylinderkopf	10- 4
Signalhorn	85- 4	Zylinderkopfhäube	10- 4
Sitz	75- 2, 75- 4, 75- 6		
Spurstange	40- 4		
Starter	85- 6, 85- 8, 85-10		
Starterdruckknopf	85-12		
Steckdose	85-12, 85-18		
Steckverbinder	85-20		
Schlepperverdeck	89- 2, 89- 4, 89- 6		

## SECTIONAL INDEX

- Group 5 - General Information
- Group 10 - Engine (Flywheel, Oil Pump, Oil Pan and Lubricating Oil Filter)
- Group 15 - Engine Accessories (Fuel Pump, Fuel Injection Pump, Nozzles and Fuel Pipes, Throttle Linkage, Exhaust System, Air Cleaner, Fuel Filter, Fuel Tank, Tractormeter, Cold Weather Starting System)
- Group 20 - Cooling System (Thermostat, Radiator, Water Pump, Fan)
- Group 25 - Engine Clutch and Center Frame
- Group 30 - Transmission, Gear Shifting Parts, Lubricating System, Belt Pulley Drive
- Group 35 - Final Drive (Differential, Brakes, Rear Axle)
- Group 40 - Axle Support, Front Weights, Front Axle
- Group 55 - Hydraulic Unit
- Group 60 - Hitches, Hydraulic Jack
- Group 70 - Hood and Cowl (Instrument Panel, Hood, Step Plates, Fenders)
- Group 75 - Operator's Seat
- Group 80 - Steering, Wheels
- Group 85 - Electrical Equipment
- Group 88 - Mounting Parts for Farm Loader
- Group 89 - Canopy of the Tractor
- Group 90 - Name Plates, Decalcomanias
- Group 92 - Tools, Gasket Set for Engine, Transmission and Hydraulic System
- Group 95 - Numerical Index

## USING THE PARTS LIST

The Serial Number is located at the right of the Front Axle Support (see Illustration).

The Engine Number is located on the right side of the Cylinder Block (see Illustration) and is listed in this catalog under column Engine Number.

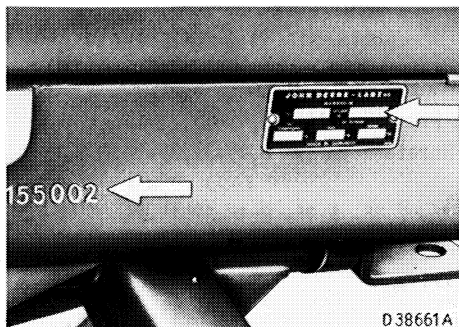

Serial Number

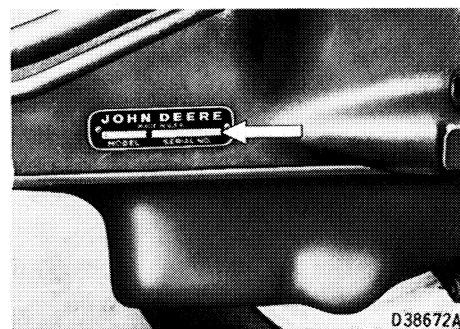

Engine Number

For Example:

**110 001 L**

For Example:

**4 LB 1003 C D**

**In all Correspondence and all Warranty Claim Reports it is absolutely necessary to list all of the 7 digits of the Serial Number respectively all of the 9 digits of the Engine Number!**

When the terms "right", left, "front" and "rear" are used these are determined from the Operator's Seat facing the direction of travel.

All measurements not marked" are in mm.

**Use only genuine JOHN DEERE parts!**

## ALPHABETICAL INDEX

	Page		Page
<b>A</b>			
Air Cleaner, Dry	15-22	Foot Brake Pedal	35-12,35-16
Axle Stubs	40- 6	Front Axle	40- 4
Axle Tubes	35-22	Front Axle Bearing Housing	40- 6
<b>B</b>			
Battery	85- 4	Front Hitch	40- 2
Belt Pulley Drive	30-18	Front Support	40- 2
Brake Disk	35- 6,35- 8,35-10	Front Weigjt	40- 2
Brake Plate	35- 6,35- 8,35-10	Front Wheel Hub	40- 6
Breather Pipe	10- 4	Fuel Control Wire	15-10,15-14,15-15
<b>C</b>			
Cable Holders	85-20	Fuel Filter	15- 6
Camshaft	10- 6	Fuel Gauge	85-12
Center Frame	25- 2	Fuel Injection Pump	15- 8,15-12,15-16
Clutch Pedal	25- 6	Fuel Injector Nozzle	15- 8,15-12,15-16
Cold Weather Starting Aid	15-30	Fuel Pump	15- 4
Connecting Rod	10-12	Fuel Lines	15- 2,15- 6,15- 8,15-12,15-16
Connecting Rod Bearing	10-12	Fuel Primer	15-30
Control Lamp	85-12	Fuel Shut-Off Valve	15- 2
Control Lever	55-14	Fuel Tank	15- 2
Control Valve	55-20,55-22	Fuse Box	85-12
Counter Shaft	30- 6,30- 8	<b>G</b>	
Crankshaft	10-10	Gear Shift Levers	30-10
Couplers, Disconnect Quick	55-18	Gear Shifting Parts	30-10,30-14
Cut-off Lever Rod	15-10,15-14,15-18	Gear Pump	30-16
Cylinder Block	10- 2	Generator	85- 2
Cylinder Head	10- 4	<b>H</b>	
Cylinder Head Cover	10- 4	Hand Brake Lever	35-14,35-18
<b>D</b>			
Depth Control Valve	55-10,55-12	Headlights	85-14,85-16
Differential	35- 4,35- 6	Hitch Bracket	60- 2
Downward Exhaust	15-24	Hood	70- 4
Dual-type Fuel Filter	15- 6	Horn	85- 4
Draw Bar	60-10	Hydraulic Flow-Divider	55-26,80- 6
<b>E</b>			
Electrical Gauges	85-12	Hydraulic Filter	55- 6,55- 8
Engine Clutch	25- 2,25- 4	Hydraulic Pump	55- 2
Engine Clutch Shaft	25- 2	Hydraulic Jack	60-12
Engine Speed Lever	15-10,15-14,15-18	Hydraulic Lines	55-4,55- 8,55-16,55-18,55-24
<b>F</b>			
Fan	20- 6	<b>I</b>	
Farm Loader Mounting Parts	88- 2,88- 4	Input Shaft	30- 4
Fenders	70- 8,70-10,70-12	Instrument Panel	70- 2
Final Drive Housing	35- 2	Instrument Panel Housing	70- 2
Final Drive Shafts	35- 6,35- 8	Implement Light	85-16
Floor Plate	70- 6	<b>L</b>	
Flywheel, Flywheel Housing	10-14	Leak-Off Line	15- 2,15- 8,15-12,15-16
		Lift Cylinder	55-12,55-10,80- 8,88- 4
		Lifting Arms	55-10,55-12
		Light Switch	85-12,85-16,85-22
		Lubricating Oil Filter	10- 2
		Lubricating Oil Lines for Transmission	30-16

## ALPHABETICAL INDEX

	Page		Page
M		T	
Muffler	15-24, 15-26	Tail Light	85-18
N		Thermometer	85-12
Name Plates	90- 2	Thermostart Starting Aid	15-30, 15-32
O		Thermostat	20- 2
Oilbath Air Cleaner, Pre-Filter	15-20	Three Point Hitch	60- 4, 60- 6
Oil Dipstick	10- 2	Throttle	15-10, 15-14, 15-18
Oil Filler	10- 8	Throttle Valve	55-10, 55-12
Oil Pan	10-16, 55- 6	Timing Gear Cover	10- 8
Oil Pump	10-16	Tools	92- 2
Operator's Seat	- 2, 75- 4, 75- 6	Tool Box	70- 6, 70-10
Output Shaft	30- 4	Two-Stage Clutch	25- 2, 25- 4
P		Tractometer	15-28
Pistons	10-12	Tractor Canopy	89- 2, 89- 4, 89- 6
Power Take-off	30-12	Transmission Case	30- 2
Pressure Release Valve	55- 8	Track Arm	40- 4, 80- 2
R		Track Rod	40- 4
Radiator	20- 2	U	
Radiator Base Bracket	65- 2	Upright Exhaust	15-26
Radiator Grille	70- 4	V	
Rear Axle	35-20	Valves	10- 6, 55- 8, 55-26
Rear Hitch	60- 8	Vee-Belt	20- 6
Reflector	70- 8	Vee-Belt Pulley	10-10, 20- 6, 85- 2
Regulator Cutout	85- 2	W	
Rockshaft	55- 8	Wagon Hitch	60-11
Rockshaft Housing	55- 6	Water Pump	20- 6
Rockshaft Eccentric	55-10, 55-12	Wheels	80- 4
Rocker Arms	10- 6	Wheel Weight	65- 2, 80- 4
S			
Sending Unit for Fuel Gauge	15- 2		
Sending Unit for Heat Indicator	10- 4		
Sending Unit (Oil Pressure)	10-14		
Shut-Off Valve	15- 2		
Side Lamps	85-18		
Slow Lowering Valve	55- 8		
Socket	85-12, 85-18		
Starting Motor	85- 6, 85- 8, 85-10		
Steering Drag Link	40- 4		
Steering Wheel	80- 2		
Step Plates	70- 6		
Starting Button	85-12		
Stop Light	85-18		
Stop Light Switch	85-18		
Suction Elbow	15-20		
Suction Strainer for Gear Oil	35- 2		

## TABLE DES MATIERES

Chapitre 5	- Informations
Chapitre 10	- Moteur (volant, pompe à huile de graissage, pompe à huile, carter inférieur)
Chapitre 15	- Accessoires du moteur (réservoir, pompe d'alimentation, pompe d'injection, injecteurs, conduites de combustible, filtre à combustible, étranglement, filtre à air, tuyau d'échappement, tractomètre système d'aide au démarrage)
Chapitre 20	- Système de refroidissement (thermostat, radiateur, pompe à eau, ventilateur)
Chapitre 25	- Embrayage et carter
Chapitre 30	- Boîte de vitesses, Mécanisme de commande, Système de graissage, Puoile
Chapitre 35	- Commande finale (Différentiel, freins, essieu arrière)
Chapitre 40	- Support avant, Poids d'alourdissement pour essieu avant, Essieu avant
Chapitre 55	- Système hydraulique
Chapitre 60	- Dispositifs d'attelage, Cric hydraulique
Chapitre 70	- Revêtement du moteur (tableau de bord, capot, marchepieds, garde-boue)
Chapitre 75	- Siège du conducteur
Chapitre 80	- Direction, Roues
Chapitre 85	- Installation électrique
Chapitre 88	- Pièces de montage pour chargeur frontal
Chapitre 89	- Cabine du tracteur
Chapitre 90	- Plaques et Décalcomanies
Chapitre 92	- Outils, Jeux de joints pour moteur, boîte de vitesses et système hydraulique
Chapitre 95	- Liste de numéros

## REMARQUES

Le numéro de châssis est situé sur le côté droit du support d'essieu avant (voir figure).

Le numéro de moteur est situé sur le côté droit du bloc-cylindres (voir figure) et est donné dans ce catalogue dans la colonne numéro de moteur.

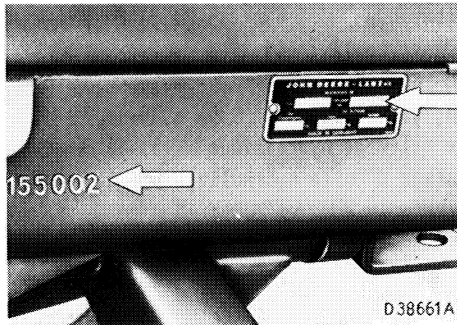

Numéro de châssis

Exemple:

**110 001 L**

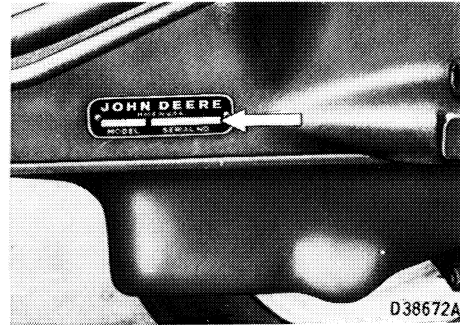

Numéro de moteur

Exemple:

**4 LB 1003 C D**

Dans toute correspondance ou demande de garantie, il est absolument nécessaire de donner les 7 parties du numéro de châssis et les 9 du numéro de moteur.

Les termes "droit" et "gauche" sont donnés en se plaçant sur le siège du conducteur, face au sens d'avancement.

Toutes les dimensions non données en " le sont en mm.

**N'utiliser que des pieces de rechange JOHN DEERE**



## TABLE DES MATIÈRES ALPHABETIQUE

	Page		Page
<b>A</b>		<b>D</b>	
Accouplement rapide	55-18	Démarrreur	85- 6,85- 8,85-10
Arbre à cames	10- 6	Différentiel	35- 4
Arbre de commande	30- 4	Dispositif d'aide au démarrage par	
Arbres de levage	55-10,55-12	temps froid	15-30,15-32
Arbres intermédiaires	30- 6,30- 8	Dispositif d'attelage	60-11
Arbre principal	30- 4	Dispositif d'attelage arrière	60- 8
Arbres latéraux	35- 6,35- 8,35-10	Dispositif de commande	55-20,55-22,80- 8
Avertisseur	85- 4	Dispositif de démarrage à froid	15-30
<b>B</b>		Disque de frein	35- 6,35- 8,35-10
Barre d'accouplement	40- 4	Disque de frein, garniture	35- 6,35- 8,35-10
Barre d'attelage	60- 4,60- 6	Distributeur de relevage hydraulique	55-16,80- 6
Barre de direction	40- 4	Diviseur de passage d'huile hydraulique	55-26,80- 6
Barre de traction	60-10	<b>E</b>	
Batterie	85- 4	Embrayage	25- 2,25- 4
Bielle	10- 8	Embrayage double	25- 2,25- 4
Bloc cylindre	10- 2	Essieu arrière	35-20
Boîte à fusibles	85-12	Essieu avant	40- 4
Boîte de fusée	40- 6	Etranglement	15-10,15-14,15-18
Boîte de vitesses	30- 2	Excentrique de levage	55-10,55-12
Boîte d'outils	70- 6	<b>F</b>	
Bouton de démarrer	85-12	Feu stop	85-18
Bras de levage	55- 8	Filtre à air à bain d'huile	15-20
<b>C</b>		Filtre à air sec	15-22
Cabine du tracteur	89- 2,89- 4,89- 6	Filtre à combustible	15- 6
Capot	70- 4	Filtre à huile de graissage	10- 3
Carter de commandes finales	35- 2	Filtre double à combustible	15- 6
Carter d'embrayage	25- 2	Filtre hydraulique	55- 6,55- 2
Carter de l'arbre de levage	55- 6	Fusées d'essieu	40- 6
Carter du tableau de bord	70- 2	<b>G</b>	
Clé de contact	85- 2	Garde-boue	70- 8,70-10,70-12
Commutateur du feu de stop	85-18	Grille de radiateur	70- 4
Conduite d'huile de fuite	15- 2,15- 8,15-12,15-16	Grilles latéraux	70- 4
Conduite d'échappement vers le bas	15-24	<b>I</b>	
Conduite d'échappement vers le haut	15-26	Indicateur	15-28
Conduites d'huile de graissage pour		Injecteur à combustible	15- 8,15-12,15-16
boîte de vitesse	30-16	Instrument-émetteur pour thermomètre	10- 4
Conduites hydraulique	55- 4,55- 8,55-16,55-18	Instrument-émetteur pour jauge de combustible	15- 2
Corps de pivot de l'essieu avant	40- 6	Instruments électriques	85-12
Coude d'aspiration	15-20	Instrument-émetteur (Pression d'huile)	10-14
Courroie	20- 6	Interrupteur de courant	85-12,85-16
Coussinet de bielle	10-12	<b>J</b>	
Couvercle de la culasse	10- 4	Jauge de combustible	85-12
Couvercle du pignon de distribution	10- 8	Jauge d'huile	10- 2
Cric hydraulique	60-12	<b>L</b>	
Culasse	10- 4	Levier de commande	55-14
Cuve d'huile	10-16,55- 6	Levier de frein à main	35-14,35-18
Cylindre de levage	55-10,55-12,88- 4		

## TABLE DES MATIÈRES ALPHABÉTIQUE

	Page	Page	
Levier de direction	40- 4,80- 4		
Levier de régime	15-10,15-14,15-18	S	
Levier de changement de vitesse	30-10	Siège du conducteur	75- 2,75- 4,75- 6
Leviers oscillants	10- 6	Silencieux	15-24,15-26
		Soupapes	10- 6,55- 8,80- 4,80-10
M		Soupape de descente lente	55-10,55-12
Marche-pied	70- 6	Soupape de refoulement	55- 8
Mécanisme de commande	30-10,30-14	Support d'attelage	60- 2
Moyeu de roue avant	40- 6	Suspension à 3 points	60- 6
O		Système de graissage pour la boîte de vitesses	30-16
Outils	92- 2	T	
P		Tableau de bord	70- 2
Pédale de frein	35-12,35-16	Tamis d'aspiration pour huile d'engrenage	35- 2
Pédale d'embrayage	25- 6	Thermomètre	85-12
Phares	85-14,85-16,85-22	"Thermostart" dispositif de démarrage	
Pièces de montage pour chargeur frontal	88- 2	à froid	15-32
	88- 4	Tirette à cable	15-10,15-14,15-18
Pistons	10-12	Tôle de plateforme	70- 6
Plaques	90- 2	Tractomètre	15-28
Poids additionnel	40- 2,80- 4	Trompettes de pont arrière	35-20
Poids d'alourdissement de l'essieu avant	40- 2	Tuyau de purge d'air	10- 4
Pompe à eau	20- 6	V	
Pompe à engrenage	30-16	Ventilateur	20- 6
Pompe à l'huile	10-16	Vilebrequin	10-10
Pompe d'alimentation de combustible	15- 4	Volant et Carter	10-14
Pompe d'injection à combustible	15- 8,15-12,15-16	Volant de direction	80- 2,80-10
Pompe d'injection à combustible avec			
regulateur	15- 8,15-12,15-16		
Pompe hydraulique	55- 2		
Porte-câbles	85-20		
Poulie	10-10,20- 6,85- 2		
Poulie à courroie arrière	30-18		
Prise de courant	85-12,85-18		
Prise de force	30-12		
Protection de la prise de force	30-12		
R			
Radiateur	20- 2		
Réfecteur	70- 8		
Régulateur de tension	85- 2		
Rétro-viseur	70- 8		
Réservoir de combustible	15- 2		
Revêtement du moteur	70- 4		
Robinet d'arrêt	15- 2		
Robinet d'arrêt pour combustible	15- 2		
Roues	80- 4		
Roues-jumelles	80- 4		

INDICE DE MATERIAS

---

Capítulo	5	-	Información general
Capítulo	10	-	Motor (Volante, bomba de aceite, cárter inferior y filtro de aceite)
Capítulo	15	-	Accesorios del motor (Bomba de combustible, bomba inyectora, inyector, tuberías de combustible, Acelerador, sistema de escape, filtro de aire, filtro de combustible, depósito de combustible, tractómetro, cebador, dispositivo para facilitar el arranque en tiempo trio)
Capítulo	20	-	Sistema de refrigeración (Termostato, radiador, bomba de agua, ventilador)
Capítulo	25	-	Embrague y bastidor
Capítulo	30	-	Transmisión, mecanismo de cambio, sistema lubricante, polea de trilla
Capítulo	35	-	Transmisión final (Diferencial, frenos, eje trasero)
Capítulo	40	-	Eje delantero, soporte y contrapesos
Capítulo	55	-	Sistema hidráulico
Capítulo	60	-	Dispositivo de enganche, gato hidráulico
Capítulo	70	-	Revestimientos del motor (Tablero de instrumentos, capó, pisos, guardabarros)
Capítulo	75	-	Asiento del conductor
Capítulo	80	-	Dirección, ruedas
Capítulo	85	-	Instalación eléctrica
Capítulo	88	-	Piezas para pala cargadora
Capítulo	89	-	Cabina del tractor
Capítulo	90	-	Calcomanías
Capítulo	92	-	Herramientas, juego de juntas para el motor, transmisión y sistema hidraulico
Capítulo	95	-	Indice numérico

## COMO DEBEN PEDIRSE LAS PIEZAS DE RECAMBIO

El número de serie de la máquina se encontrará en una plaquita, a la derecha del puente delantero (véase la figura)

El número del motor se encontrará en una plaquita sobre el costado derecho del bloque de cilindros (véase la figura) y figura en el catálogo bajo la columna del epígrafe "No del motor".

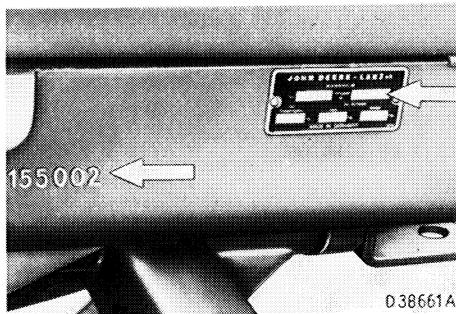

No de serie de la máquina

Ejemplo:

**110 001 L**

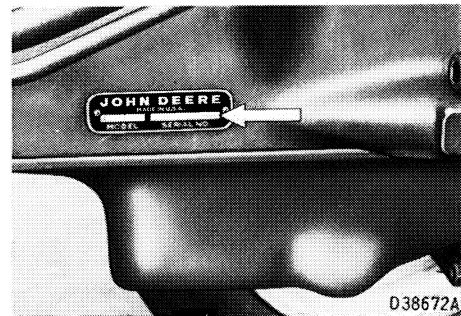

No del motor

Ejemplo:

**4 LB 1003 C D**

En toda la correspondencia y en toda reclamación dentro del período de garantía es absolutamente indispensable que se indiquen las siete letras y números del número de serie de la máquina, así como las nueve letras y números del número del motor.

Al decir "derecha", "izquierda", "delante" y "detrás" se toma como referencia el operador sentado en la máquina que mira en la dirección en que avanza ésta.

Todas las medidas que no se indican en "(pulgadas)", son en mm.

**Emplee únicamente repuestos originales JOHN DEERE**

## INDICE ALFABETICO

A		Página	D		Página
Acelerador	15-10,15-14,15-18		Depósito de combustible	15- 2	
Acoplamientos rápidos	55-18		Despiece de la pala cargadora	88- 2,88- 4	
Arbol de levas	10- 6		Diferencial	35- 4,35- 6	
Asiento del conductor	75- 2,4,6		Dinamo	85- 2	
			Divisor de paso hydraulico	55-26,80- 6	
B			E		
Barra de tiro oscilante	60-10		Eje delantero	40- 4	
Barras de tiro y enganche a tres puntos	60- 4		Eje del elevador	55- 8	
Bastidor central	25- 2		Eje del embrague	25- 2,25- 4	
Batería	85- 4		Eje de la caja de cambios	30- 6,30- 8	
Biela	10-12		Eje principal	30- 4	
Bloque de cilindros	10- 2		Ejes finales	35- 6,35- 8	
Bomba de agua	20- 6		Eje trasero	35-20	
Bomba de aceite	10-16		Eje y horquilla de cambio	30-10,30-14	
Bomba de combustible	15- 4		Embrague	25- 2,25- 4	
Bomba de engrase	30-16		Embrague de dos posiciones	25- 2,25- 4	
Bomba hidráulica	55- 2		Enchufe para remolque	85-12,85-18	
Bomba inyectora	15- 4,15- 6		Enganche con pasador	60-11	
Botón de arranque	85-12		Enganche del eje delantero	40- 2	
Brazos del elevador	55- 6		Escape vertical	15-24,15-26	
Bujía de calentamiento	15- 2				
C			F		
Cabina del Tractor	89- 2,89- 4,89- 6		Faros	85-14,85-16,85-22	
Caja de fusibles	85-12		Filtro de aceite	10- 8	
Caja de herramientas	70- 6,70-10		Filtro de aire con bano de aceite	15-20	
Capó	70- 4		Filtro de aire seco	15-22	
Cárter de la caja de cambios	15-22		Filtro de combustible	15- 6	
Cárter de la transmisión final	35- 2		Filtro de combustible doble	15- 6	
Cárter del elevador	55- 6		Filtro del elevador	55- 6,55- 8	
Cárter inferior	10-16,55- 6		Freno de discos	35- 6,35- 8,35-10	
Cigüenal	10-10				
Cilindro del hidráulico	55-10,55-12,80- 8,88- 4		G		
Claxon	85- 4		Gato hidráulico	60-12	
Codo de la aspiración	15-20		Grapas y palomillas	85-20	
Cojinete de biela	10-12		Guardabarros	70- 8,70-10,70-12	
Conexion para el termistor	10- 4				
Conexion para medida de nivel de combustible	15- 2		H		
Conexion para el aceite a presión	10-14		Herramientas	92- 2	
Conmutador de luces	85-12,85-16				
Conmutador de luces de posición	85-18				
Contrapesos	65- 2,80- 4				
Contrapesos delanteros	40- 2				
Correa trapeziodal	20- 6				
Cubo de la rueda delantera	40- 6				
Culata	10- 4				

## INDICE ALFABETICO

	Página		Página
I		S	
Indicador de nivel de combustible	85-12	Silenciador	15-24, 15-26
Instrumentos eléctricos	85-12	Sistema de arranque en frío	15-30
Intermitente	85-16	Soporte delantero	40- 2
Inyector	15- 8, 15-12, 15-16	Soporte del enganche del remolque	60- 2
L		Soporte del radiador	65- 2
Lámpara de control	85-12	Soporte del tablero de instrumentos	70- 2
Leva del elevador	55-10	T	
Luces laterales	85-18	Tapa de balancines	10- 4
Luces de posición	85-18	Tapa de la caja de distribución	10- 8
Luz trasera	85-18	Tapa de la transmisión	30- 2
Llave de paso del filtro de combustible	15- 2	"Thermostart", dispositivo de arranque	
Llave de paso del depósito de combustible	15- 2	en frío	15-32
M		Termómetro	85-12
Mandos hidráulicos	55-20, 55-22	Termostato	20- 2
Manguetas	40- 6	Tirante de fijación	40- 4
Manocontacto	35- 2	Toma de fuerza	30-12
Motor de arranque	85- 6, 85- 8, 85-10	Tractómetro	15-28
Munones de los ejes	40- 6	Trompeta	35-22
P		Tuberías de combustible	15-2, 15-6, 15- 8, 15-12, 15-16
Palanca de acoplamiento	15-10, 15-14, 15-18	Tuberías de conducción del aceite	
Palanca de estrangulamiento del		para transmisión	30-16
elevador hidráulico	55-14	Tuberías del hidráulico	55- 4, 55- 8, 55-16, 55-18, 55-24
Palanca de freno de mano	35-14, 35-18	Tuberías de retorno de combustible	15- 2, 15- 8, 15-12, 15-16
Palanca de dirección	40- 4	Tubo de aspiración	15-20
Palancas de cambio	30-10	Tubo de respiradero	10- 4
Panel de instrumentos	70- 2	V	
Parrilla del radiador	70- 4	Válvulas	10- 6, 55- 8, 55-26
Pedal de freno	35-12, 35-16	Válvula de control del acelerador	55-10, 55-12
Pedal del embrague	25- 6	Válvula de control del elevador	55- 8
Pinon de ataque	30- 4	Válvula de seguridad	55- 8
Pisos	70- 6	Varilla del nivel de aceite	10- 2
Pistón	10-12	Ventilador	20- 6
Plato del embrague	30- 6, 35- 8, 35-10	Volante de la dirección	80- 2, 80-10
Polea de trilla	30-18	Volante y envolvente del motor	10- 4
Polea trapezoidal	10-10, 20- 6, 85- 2		
R			
Radiador	20- 2		
Reflector	70- 8		
Regulador disyuntor	85- 2		
Ruedas	80- 4		

Zylinderblock  
Cylinder Block  
Bloc cylindre  
Bloque de cilindros

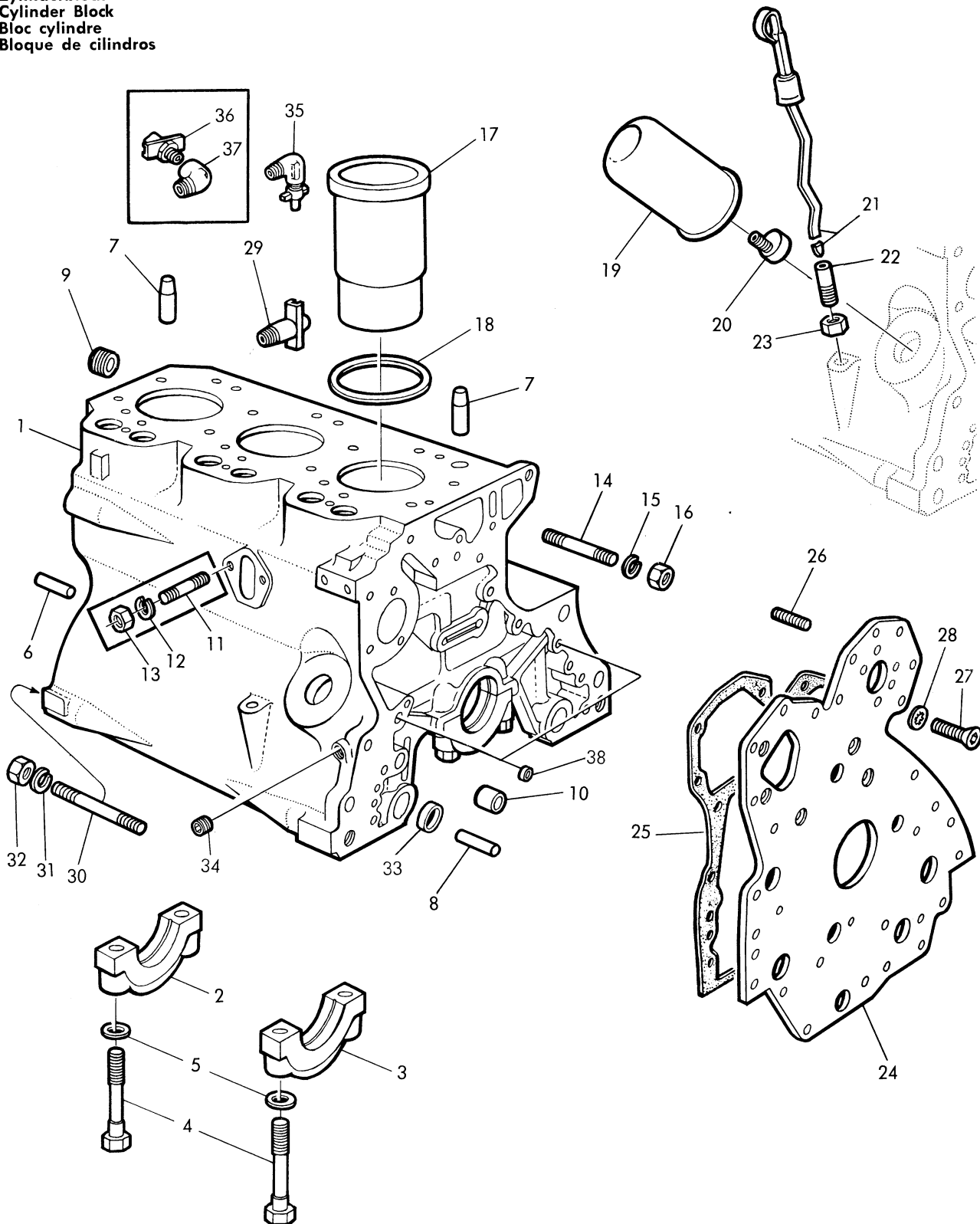

**Zylinderblock**  
**Cylinder Block**  
**Bloc cylindre**  
**Bloque de cilindros**

Teil	Bestell-Nr.	Motor-Nr.	Benennung
1	AT 18105	( - 030134)	Zylinderblock komplett mit Teil 2-10,14,20,
	AT 24999	(030135 - )	Zylinderblock komplett (Ers.f. AT 22751) mit Teil 2-10,14,20,34,38
2	AT 21227	( - )	Reparatur-Lagerdeckel anstelle T 23472 T (hinten) mit Beilagen und Prüflehre
3	AT 21226	( - )	Reparatur-Lagerdeckel anstelle T 23473 T (vorn und Mitte) mit Beilagen und Prüflehre (3 St.)
	T 23670 T	( - )	Beilage (.003") (16 St.)
	T 23671 T	( - )	Beilage (.002") (24 St.)
4	T 23474 T	( - )	Spezialschraube (8 St.)
5	T 20168 T	( - )	Scheibe (8 St.)
6	A 120 R	( - )	Paßstift (2 St.)
7	R 26241 R	( - )	Paßstift (2 St.)
8	A 4879 R	( - )	Paßstift (2 St.) (anstelle B 153 R)
9	15H 649	( - )	Rohrstopfen (3/4")
10	R 26493 R	( - )	Büchse für Öl-Überdruckventil
11	R 26934 R	( - 12576)	Stiftschraube für Kraftstoff-Förderpumpe (2 St.)
12	12H 303	( - 12576)	Federring (5/16") (2 St.)
13	14H 785	( - 12576)	Sechskantmutter (5/16") (2 St.)
14	T 20173 T	( - )	Stiftschraube (3 St.)
15	12H 304	( - )	Federring (3/8") (3 St.)
16	14H 812	( - )	Sechskantmutter (3/8") (3 St.)
17	T 20085 T	( - )	Zylinderbüchse (3 St.)
18	T 25374	( - )	Dichtring (Ers.f. T 20023 T bzw. T 23539 T u. T 16164 T) (3 St.)
19	T 19044 T	( - )	Schmierölfilter
20	T 23435 T	( - )	Anschlußnippel für Schmierölfilter (anstelle T 20284 T)
21	AT 21534	( - )	Ölmeßstab (Ers.f. T 20125 T zus.m. T 24409)
22	T 24409	( - )	Gewindebüchse (Ers.f. T 20076 T zus.m. AT 21534)
23	14H 826	( - )	Gegenmutter (1/2")
24	T 20295 T	( - )	Deckel vorn (Spezialschrauben Teil 26 mitliefern)
25	T 24965	( - )	Dichtung (Ers.f. T 20292 T)
26	AT 21191	( - )	Spezialschraube (Ers.f. T 20054 T) bei Roosa-Masterpumpe = 5 St.
	AT 21191	( - )	Spezialschraube (bei Bosch- bzw. Roto-Dieselpumpe = 3 St.)
27	T 20166 T	( - )	Spezialschraube (3/8"x7/8") (5 St.)
28	12H 324	( - )	Zahnscheibe (3/8") (5 St.)
29	AT 13740 T	( - )	Wasserablaßventil (1/4" keg.) Ers.f. AL 13663 L
30	L 24111	( - )	Stiftschraube zum Zwischengehäuse (5/8") (ers. d. L 19922 L) (4 St.)
31	12M 1629	( - )	Federring (A 16 DIN 127) (4 St.)
32	14H 760	( - )	Sechskantmutter (5/8") (4 St.)
33	T 20330 T	( - )	Büchse
34	15H 563	(030135 - )	Rohrstopfen (3/8")
35	DD 11085	( - )	Wasserablaßhahn (90°) bei Bosch-Einspritzpumpe
36	AM 2780 T	( - xxxxxx)	Wasserablaßhahn
37	T 24741	( - xxxxxx)	Winkelstück (45°)
38	T 18891 T	( - )	Stopfen (2 St.)
-	DD 11155	( - )	Kurz-Motor bets. aus Teil 1, 17, 24 sowie Kurbelwelle, Nockenwelle, Pleuelstangen, Kolben, Zylinderkopf, Frontplatte

Ersatz siehe  
Seite 15-5



Zylinderkopf, Zylinderkopfhaube  
Cylinder Head and Rocker Arm Cover  
Culasse, couvercle des culbuteurs  
Culata, tapa de balancines

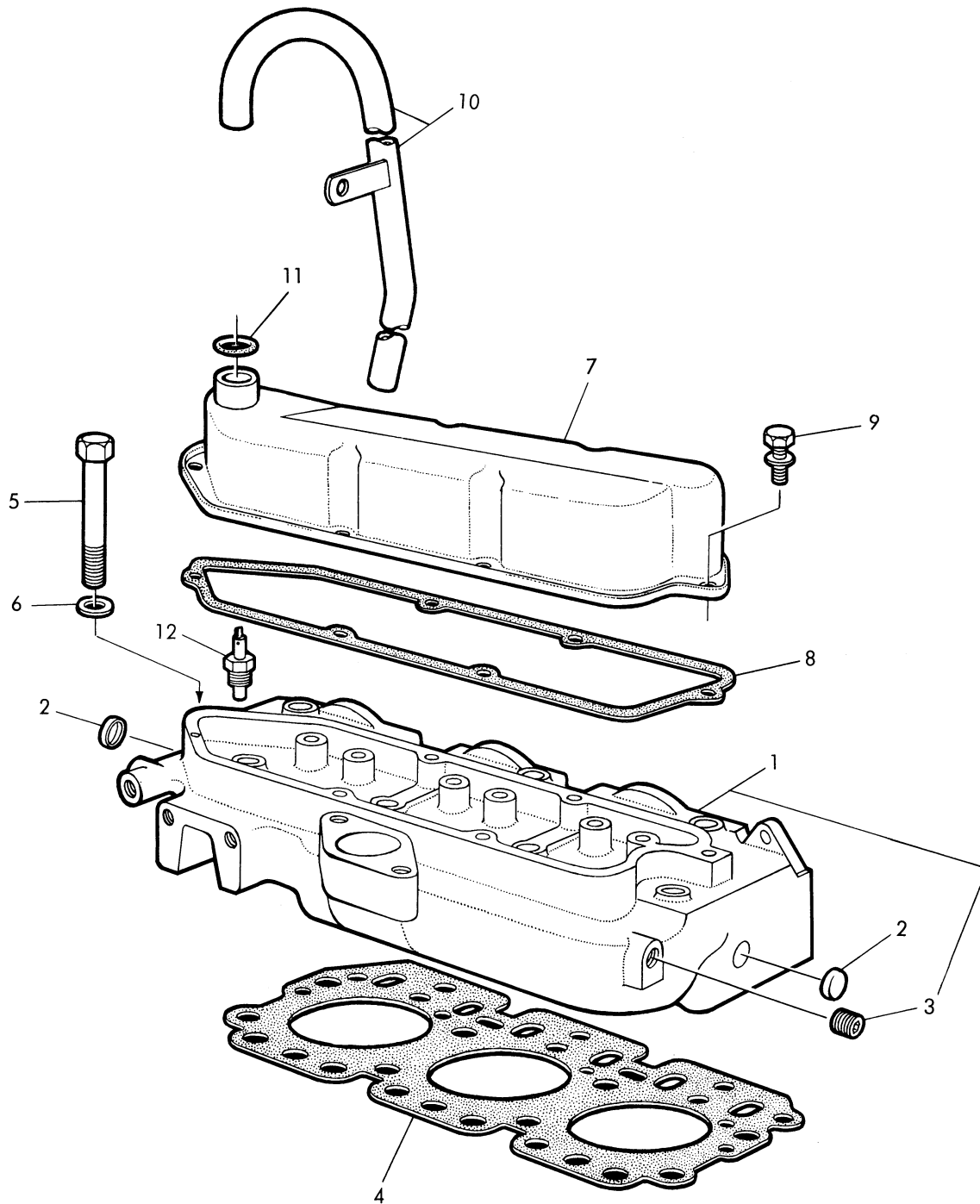

**Zylinderkopf, Zylinderkopfhäube**  
**Cylinder Head and Rocker Arm Cover**  
**Culasse, couvercle des culbuteurs**  
**Culata, tapa de balancines**

Teil	Bestell-Nr.	Motor-Nr.	Benennung
1	AT 21799	( - )	<u>Zylinderkopf</u> (T 24755) mit Teil 2 u. 3 (Ers.f. AT 21333)
2	[ T 11135 T	( - 12957 )	Spezialstopfen (2 St.)
	A 3910 R	( 12958 - )	Spezialstopfen (2 St.)
3	15H 559	( - )	Rohrstopfen (1/4")
4	T 20039 T	( - )	Dichtung für Zylinderkopf
5	T 20183 T	( - )	Sechskantschraube (1/2"x4") (14 St.)
6	T 12526 T	( - )	Spezialscheibe (anstelle T 20168 T) (14 St.)
7	AT 18016 T	( - )	<u>Zylinderkopfhäube</u>
8	T 20111 T	( - )	Dichtung
9	AR 27702 R	( - )	Spezialschraube mit Scheibe (6 St.) (verpackt zu 5 St.)
10	AL 16923	( - )	Entlüftungsrohr
11	R 495 R	( - )	O-Ring
12	AL 16274 L	( - )	<u>Temperaturgeber</u> (VDO K 32.009.21/15/7)

Nockenwelle, Ventile und Betätigungsteile  
 Camshaft, Valves and Operating Parts  
 Arbre à cames, soupapes et connexes  
 Arbol de levas, válvulas y piezas de accionamiento

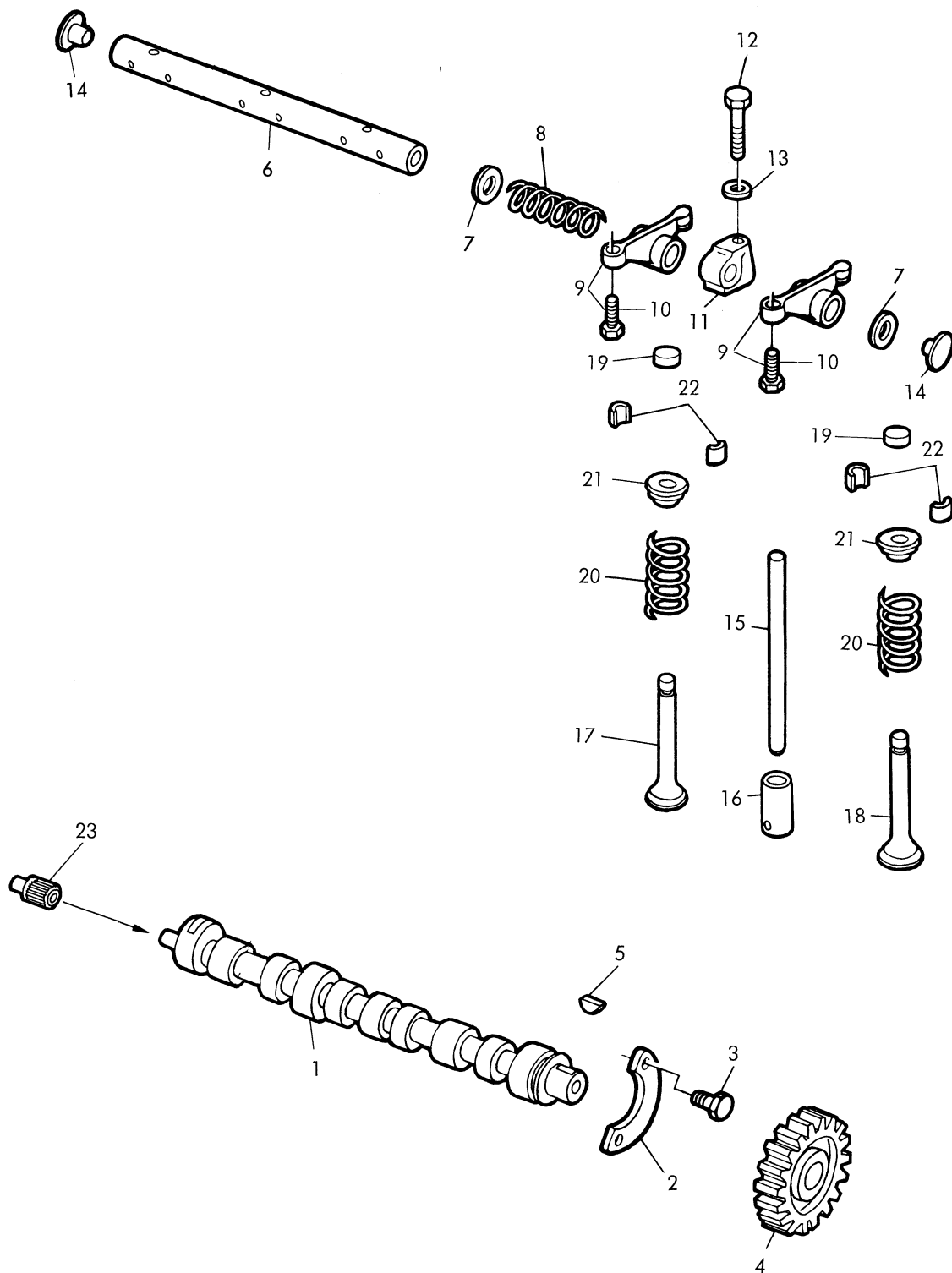

**Nockenwelle, Ventile und Betätigungsteile**  
**Camshaft, Valves and Operating Parts**  
**Arbre à cames, soupapes et connexes**  
**Arbol de levas, válvulas y piezas de accionamiento**

Teil	Bestell-Nr.	Motor-Nr.	Benennung
1	AT 21213	(004502 - )	Nockenwelle (T 20016 T) (anstelle AT 17920 T) mit Teil 23
2	T 20072 T	( - )	Druckplatte
3	19H 1731	( - )	Sechskantschraube (3/8"x1") (2 St.)
4	T 20070 T	( - )	Zahnrad
5	T 28041	( - )	Spezial-Scheibenfeder (Ers. f. 26H 72)
6	T 23468 T	( - )	Kipphebelachse
7	T 20316 T	( - )	Federscheibe (2 St.)
8	T 20314 T	( - )	Feder (2 St.)
9	AT 22665	( - )	Kipphebel mit Stellschraube (Ers. für AT 18129 T) (6 St.)
10	T 23521 T	( - )	Stellschraube (6 St.)
11	T 20315 T	( - )	Kipphebelbock (3 St.)
12	19H 1733	( - )	Sechskantschraube (3/8"x2-1/2") (3 St.)
13	24H 1304	( - )	Scheibe (13/32"x23/32"x.120") (Ers. f. T 20228 T u. T 23594 T) (3 St.)
14	T 23469 T	( - )	Stopfen (2 St.)
15	T 20310 T	( - )	Stoßstange (6 St.)
16	T 20073 T	( - )	Ventilstößel (6 St.)
17	T 20174 T	( - )	Einlaßventil (3 St.)
	T 23546 T	( - )	Einlaßventil mit Schaft-Übergröße .003" (0,0762 mm)
	T 23547 T	( - )	Einlaßventil mit Schaft-Übergröße .015" (0,381 mm)
	T 23548 T	( - )	Einlaßventil mit Schaft-Übergröße .030" (0,762 mm)
18	T 20175 T	( - )	Auslaßventil (3 St.)
	T 23549 T	( - )	Auslaßventil mit Schaft-Übergröße .003" (0,0762 mm)
	T 23550 T	( - )	Auslaßventil mit Schaft-Übergröße .015" (0,381 mm)
	T 23551 T	( - )	Auslaßventil mit Schaft-Übergröße .030" (0,762 mm)
19	T 20129 T	( - )	Ventilschaftkappe (6 St.)
20	R 26125 R	( - )	Ventilfeder (6 St.)
21	T 20176 T	( - )	Federteller (6 St.)
22	T 20077 T	( - )	Ventilkegelstück (12 St.)
23	T 23649 T	(004502 - )	Antriebswelle für Traktometer zu Teil 1

Steuergehäuse  
Timing Gear Cover  
Couvercle de distribution  
Tapa de distribución

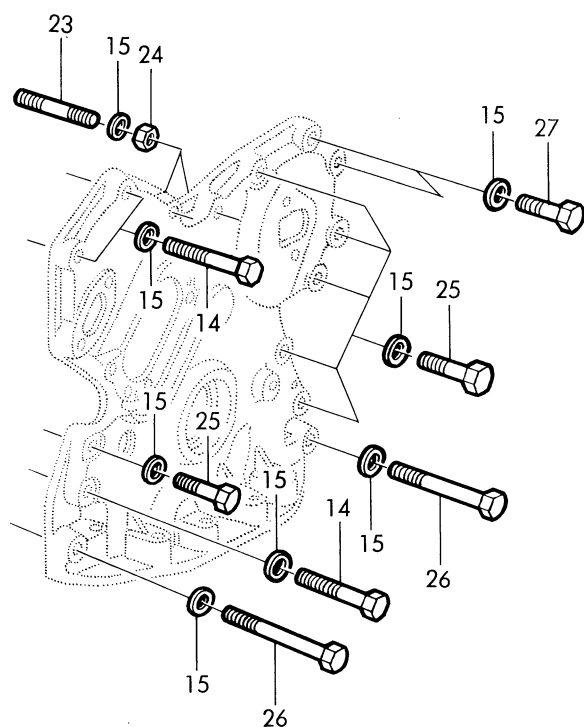
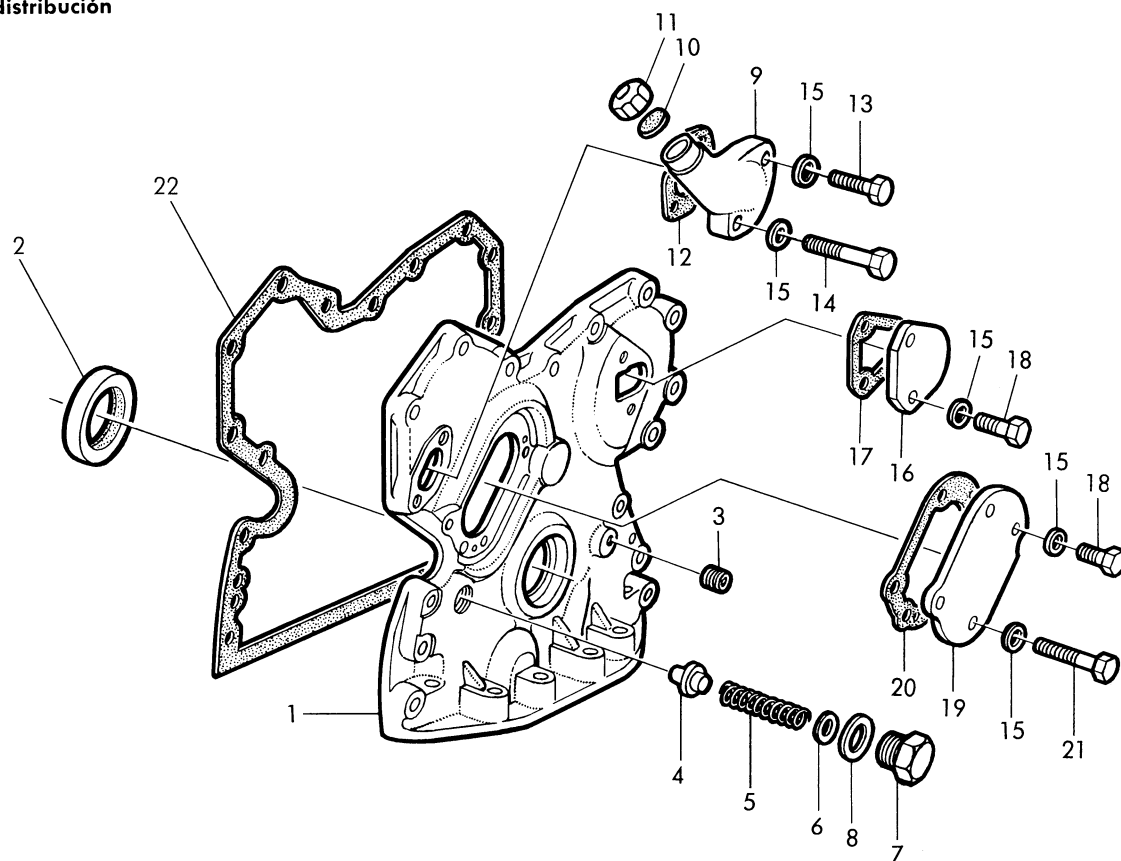

39092 B

**Steuergehäuse**  
**Timing Gear Cover**  
**Couvercle de distribution**  
**Taba de distribucion**

Teil	Bestell-Nr.	Motor-Nr.	Benennung
1	AT 19509 T	( - )	<u>Steuergehäuse</u> mit Einsätzen
2	AT 21608	( - )	Ölabdichtungsring (Ers.f. T 20042 T) s.a. Seite 10-11
3	15H 275	( - )	Rohrstopfen (1/4")
4	T 20067 T	( - )	Öl-Überdruckventil
5	T 20303 T	( - 030134)	Ventilfeder
	T 24964	(030135 - 042640)	Ventilfeder (ers.d. T 27658 zus.m. T 27657)
	T 27658	(042641 - )	Ventilfeder
6	24H 1290	( - )	Scheibe (21/64"x3/4"x.036") Ers.f. 24H 1302 (nach Bedarf)
7	T 20069 T	( - 042640)	Verschlußschraube
	T 27657	(042641 - )	Verschlußschraube
8	A 4827 R	( - )	Scheibe (Alu)
9	T 20335 T	( - )	<u>Öleinfüllstutzen</u> (Ers.f. T 23614 T)
10	T 20328 T	( - )	Dichtung
11	T 20294 T	( - )	Verschlußkappe
12	T 20336 T	( - )	Flanschdichtung
13	19H 1807	( - )	Sechskantschraube (3/8"x1-5/8")
14	19H 2128	( - )	Sechskantschraube (3/8"x3") für Teil 1 und 9 (4 St.)
15	24H 1304	( - )	Scheibe (13/32"x23/32"x.120") Ers.f. 12H 304 (18 St.)
16	T 20362 T	( - )	<u>Deckel</u> (zum Einspritzpumpen-Zahnrad)
17	T 20364 T	( - )	Dichtung
18	19H 2284	( - )	Sechskantschraube (3/8"x7/8") zu Teil 16-u.19 (5 St.)
19	T 20272 T	( - )	Deckel (zum Einstellzahnrad)
20	T 20273 T	( - )	Dichtung
21	19H 1726	( - )	Sechskantschraube (3/8"x2-1/4")
22	T 20155 T	( - )	Dichtung für Steuergehäuse
23	T 20173 T	( - )	Stiftschraube (2 St.)
24	14H 812	( - )	Sechskantmutter (3/8") (2 St.)
25	19H 1801	( - )	Sechskantschraube (3/8"x2") (6 St.)
26	19H 1854	( - )	Sechskantschraube (3/8"x3-3/4") (2 St.)
27	19M 1726	( - )	Sechskantschraube (3/8"x2-1/4") nur b. Einspritzpumpe Roosa-Master (2 St.)

Kurbelwelle, Steuerräder, Hauptlager  
 Crankshaft, Timing Gears, Main Bearings  
 Vilebrequin, Pignons de distribution Paliers principaux  
 Cigüeñal, ruedas de distribución cojinetes principales

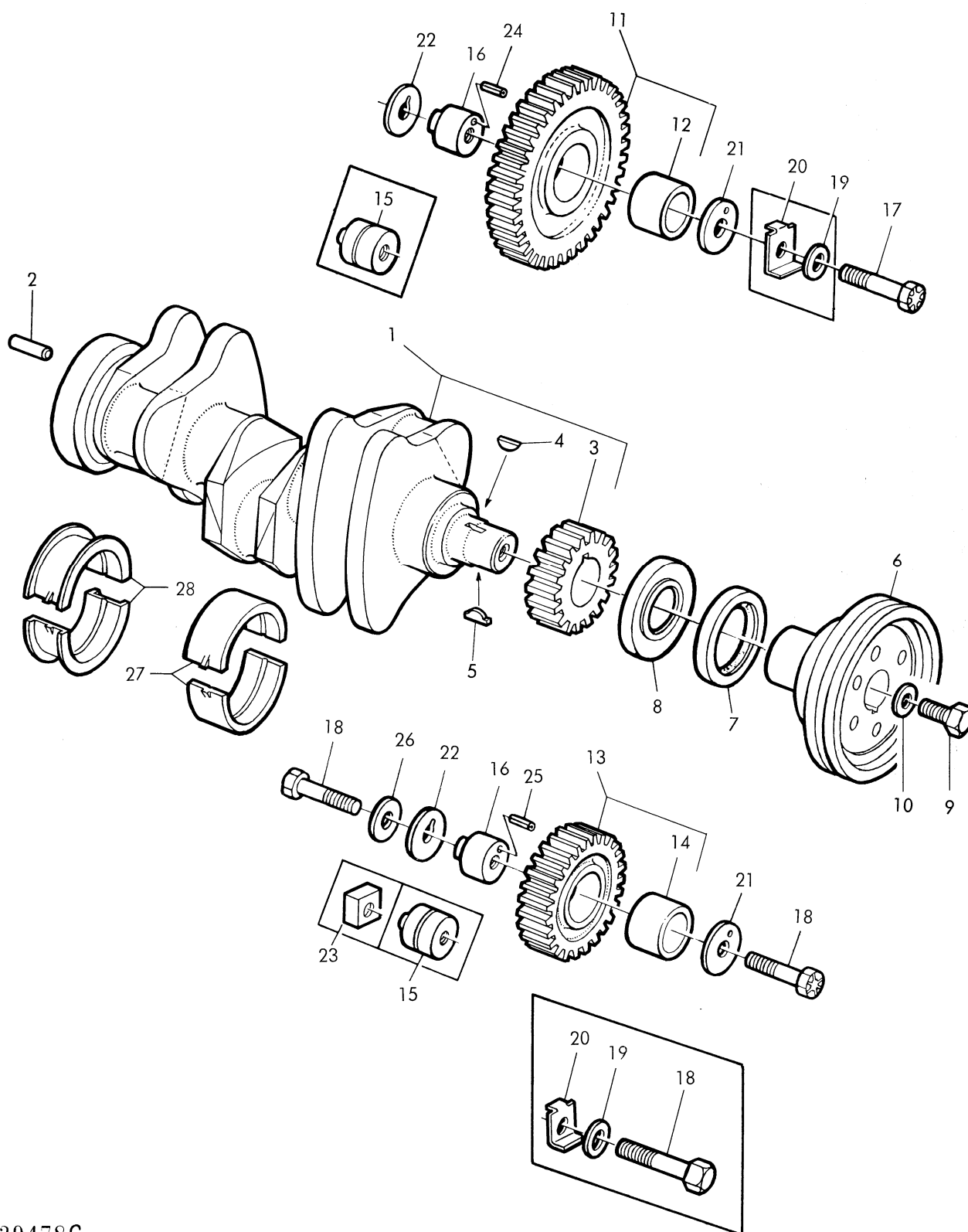

**Kurbelwelle, Steuerräder, Hauptlager**  
**Crankshaft, Timing Gears, Main Bearings**  
**Viebrequin, Pignons de distribution Paliers principaux**  
**Cigüeñal, ruedas de distribución cojinetes principales**

Teil	Bestell-Nr.	Motor-Nr.	Benennung
1	AT 18031 T	-	Kurbelwelle (T 20031 T) mit Teil 2-4
2	T 26565	-	Paßstift (Ers. f. C 1220 R)
3	T 20094 T	-	Zahnrad
4	26H 74	-	Scheibenfeder (1/8" x 5/8")
5	T 23604 T	-	Scheibenfeder (1/4" x 3/4") Ers. f. 26H 78A
6	T 24441	-	Keilriemenscheibe (Ers. f. T 23490 T)
7	AT 21608	-	Olabdichtungsring vorn (s.a. Seite 10-9)
8	T 20046 T	-	Ölschleuderring
9	19H 1721	-	Sechskantschraube (1/2" x 1-1/2")
10	T 20217 T	-	Speziialscheibe
11	AT 18009 T	-	Zahnrad (T 20029 T) oberes (Z=55) mit Büchse
12	T 20034 T	-	Büchse
13	AT 18039 T	- 37142	Zahnrad (T 20135 T) unteres (Z=45) mit Büchse
	AT 24252	37143 -	Zahnrad mit Büchse (unteres)
14	T 20034	- 37142	Büchse
	T 26321	37143 -	Büchse
15	T 20036 T	- 37142	Lagerbolzen (2 St.)
16	T 26323	37143 -	Lagerbolzen (2 St.)
17	19H 1805	- 37142	Sechskantschraube (1/2" x 2-1/4")
	T 26327	37143 -	Spezialsechskantschraube
18	19H 1930	- 37142	Sechskantschraube (1/2" x 2-1/2")
	T 26325	37143 -	Spezialsechskantschraube (2 St.)
19	T 20290 T	- 37142	Speziialscheibe (2 St.)
20	T 20291 T	- 37142	Sicherungsblech (2 St.)
21	T 20038 T	- 37142	Druckscheibe (außen) (2 St.)
	T 26326	37143 -	Druckscheibe (außen) (2 St.)
22	T 20037 T	- 37142	Druckscheibe (innen) (2 St.)
	T 26324	37143 -	Druckscheibe (innen) (2 St.)
23	T 20136 T	- 37142	Anschlußstück für Ölrohr
24	34H 283	37143 -	Spannhülse (3/16" x 1-1/8") (Ers. f. 34H 275)
25	34H 286	37143 -	Spannhülse (3/16" x 1-1/2")
26	24H 1348	37143 -	Scheibe (9/16" x 1" x .250") (Ers. f. 24H 1272)
27	AT 21140	-	Hauptlager (2 Hälften) Normalgröße (3 St.)
	AT 21108	-	Hauptlager (2 Hälften) Untergröße .002" (3 St.)
	AT 21109	-	Hauptlager (2 Hälften) Untergröße .003" (3 St.)
	AT 21110	-	Hauptlager (2 Hälften) Untergröße .010" (3 St.)
	AT 21111	-	Hauptlager (2 Hälften) Untergröße .012" (3 St.)
	AT 21112	-	Hauptlager (2 Hälften) Untergröße .020" (3 St.)
	AT 21113	-	Hauptlager (2 Hälften) Untergröße .022" (3 St.)
	AT 21114	-	Hauptlager (2 Hälften) Untergröße .030" (3 St.)
	AT 21115	-	Hauptlager (2 Hälften) Untergröße .032" (3 St.)
28	AT 21139	-	Hauptlager (2 Hälften) Normalgröße (hinten)
	AT 21130	-	Hauptlager (2 Hälften) Untergröße .002" (0,0508 mm)
	AT 21131	-	Hauptlager (2 Hälften) Untergröße .003" (0,0762 mm)
	AT 21132	-	Hauptlager (2 Hälften) Untergröße .010" (0,254 mm)
	AT 21133	-	Hauptlager (2 Hälften) Untergröße .012" (0,305 mm)
	AT 21134	-	Hauptlager (2 Hälften) Untergröße .020" (0,508 mm)
	AT 21135	-	Hauptlager (2 Hälften) Untergröße .022" (0,559 mm)
	AT 21136	-	Hauptlager (2 Hälften) Untergröße .030" (0,762 mm)
	AT 21137	-	Hauptlager (2 Hälften) Untergröße .032" (0,813 mm)



Pleuelstange und Kolben  
Connecting Rod and Piston  
Bielle et piston  
Biela y pistón

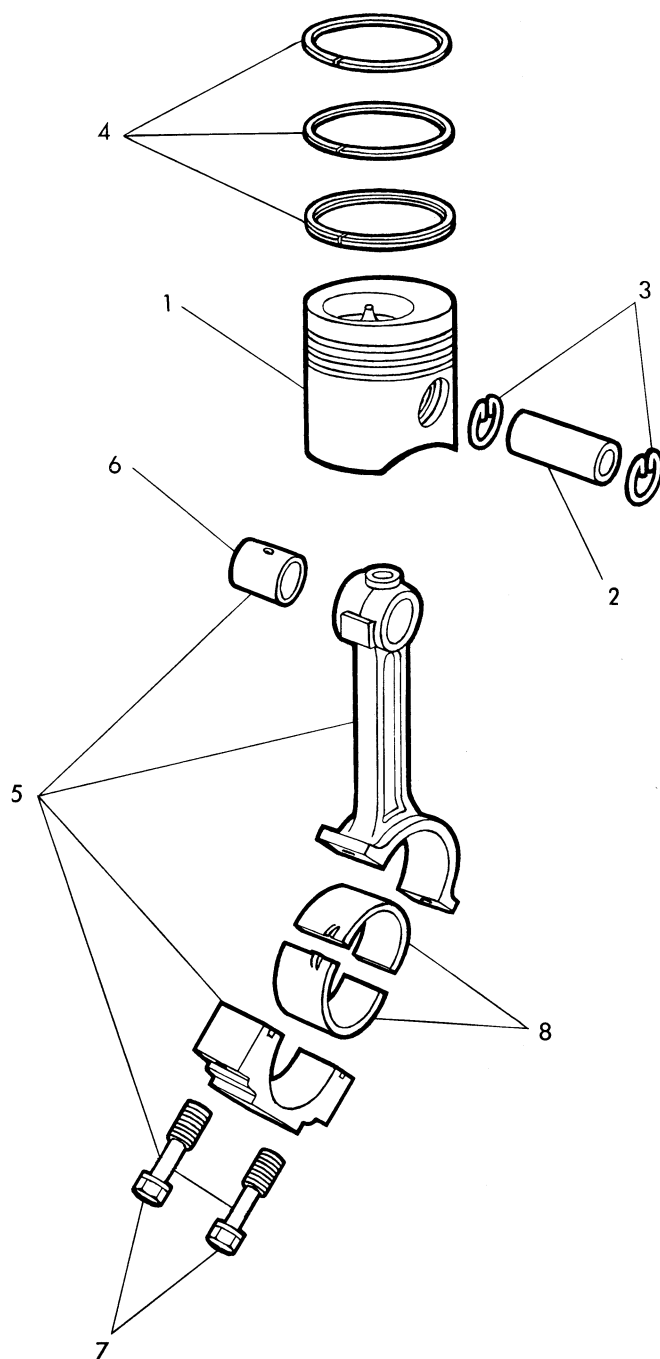

**Pleuelstange und Kolben**  
**Connecting Rod and Piston**  
**Bielle et piston**  
**Biela y pistón**

Teil	Bestell-Nr.	Motor-Nr.	Benennung
1	T 23481 T	( - )	<u>Kolben</u> , (3 St.)
2	T 23482 T	( - )	Kolbenbolzen, (3 St.)
3	M 67 T	( - )	Sicherungsring (6 St.) (verpackt zu 2 St.)
4	AT 18012 T	( - )	<u>1 Satz Kolbenringe</u> , (3 Sätze)
5	AT 18005 T	( - )	Pleuelstange komplett (ohne Lager) mit Teil 6 u. 7 (3 St.)
6	T 23471 T	( - )	Büchse für Kolbenbolzen (3 St.)
7	T 20009 T	( - )	Pleuelschraube (anstelle T 19812 T) (6 St.)
8	AT 21138	( - )	Pleuellager (2 Hälften) Normalgröße (3 St.)
	AT 21122	( - )	Pleuellager (2 Hälften) Untergröße .002" (0,0508 mm) (3 St.)
	AT 21123	( - )	Pleuellager (2 Hälften) Untergröße .003" (0,0762 mm) (3 St.)
	AT 21124	( - )	Pleuellager (2 Hälften) Untergröße .010" (0,254 mm) (3 St.)
	AT 21125	( - )	Pleuellager (2 Hälften) Untergröße .012" (0,305 mm) (3 St.)
	AT 21126	( - )	Pleuellager (2 Hälften) Untergröße .020" (0,508 mm) (3 St.)
	AT 21127	( - )	Pleuellager (2 Hälften) Untergröße .022" (0,559 mm) (3 St.)
	AT 21128	( - )	Pleuellager (2 Hälften) Untergröße .030" (0,762 mm) (3 St.)
	AT 21129	( - )	Pleuellager (2 Hälften) Untergröße .032" (0,813 mm) (3 St.)

Schwungrad und Schwungradgehäuse  
Fly-wheel and Fly-wheel Housing  
Volant et Carter  
Volante y carcasa

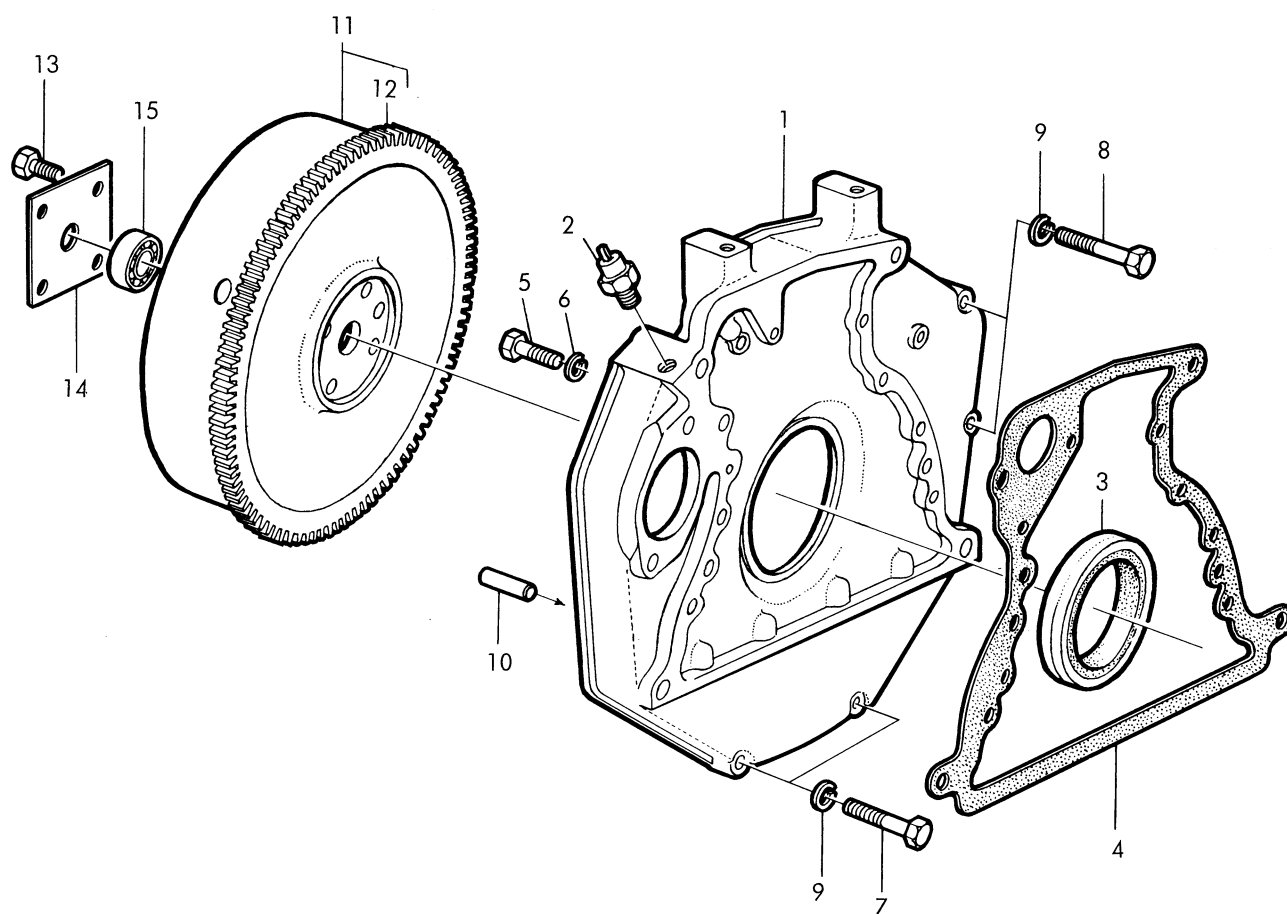

**Schwungrad und Schwungradgehäuse**  
**Fly-wheel and Fly-wheel Housing**  
**Volant et Carter**  
**Volante y carcasa**

Teil	Bestell-Nr.	Motor-Nr.	Benennung
1	T 22068 T	( - )	<u>Schwungradgehäuse</u>
2	AR 27977 R	( - )	<u>Öldruckwarnschalter</u> (Ersatz für AL 14087 L)
3	T 20326 T	( - )	Ölabdichtungsring in Schwungradgehäuse
4	T 23596 T	( - )	Dichtung für Schwungradgehäuse (Ers. f. T 20041 T)
5	19H 1800	( - )	Sechskantschraube (3/8"x1-1/2") (8 St.)
6	12H 304	( - )	Federring (3/8") (8 St.)
7	19M 7181	( - )	Sechskantschraube (M 10x55 DIN 931-8G) z. Zwischengeh. (Ers. f. 19M 2871) (1 St.)
8	19M 7327	( - )	Sechskantschraube (M 10x65 DIN 931-8G) z. Zwischengeh. (Ers. f. 19M 2873) (1 St.)
9	12M 1626	( - )	Federring (A 10 DIN 127) (4 St.)
10	44M 6704	( - )	Zylinderstift (12m 6x32 DIN 7) zum Zwischengehäuse (2 St.)
11	AL 16271 L	( - )	<u>Schwungrad mit Starterzahnkranz</u> (Z = 142)
12	L 22922 L	( - )	Starterzahnkranz (Z = 142)
13	19H 1127	( - )	Sechskantschraube (1/2"x1-5/8") (4 St.)
14	L 22864 L	( - )	Sicherungsblech
15	JD 29981	( - )	Rillenkugellager (6203 C 3 - 2 RS) 17x40 Ø 12 br.

Ölpumpe und Ölwanne  
 Oil Pump and Oil Pan  
 Pompe à huile et carter inférieur  
 Bomba de aceite y cárter inferior

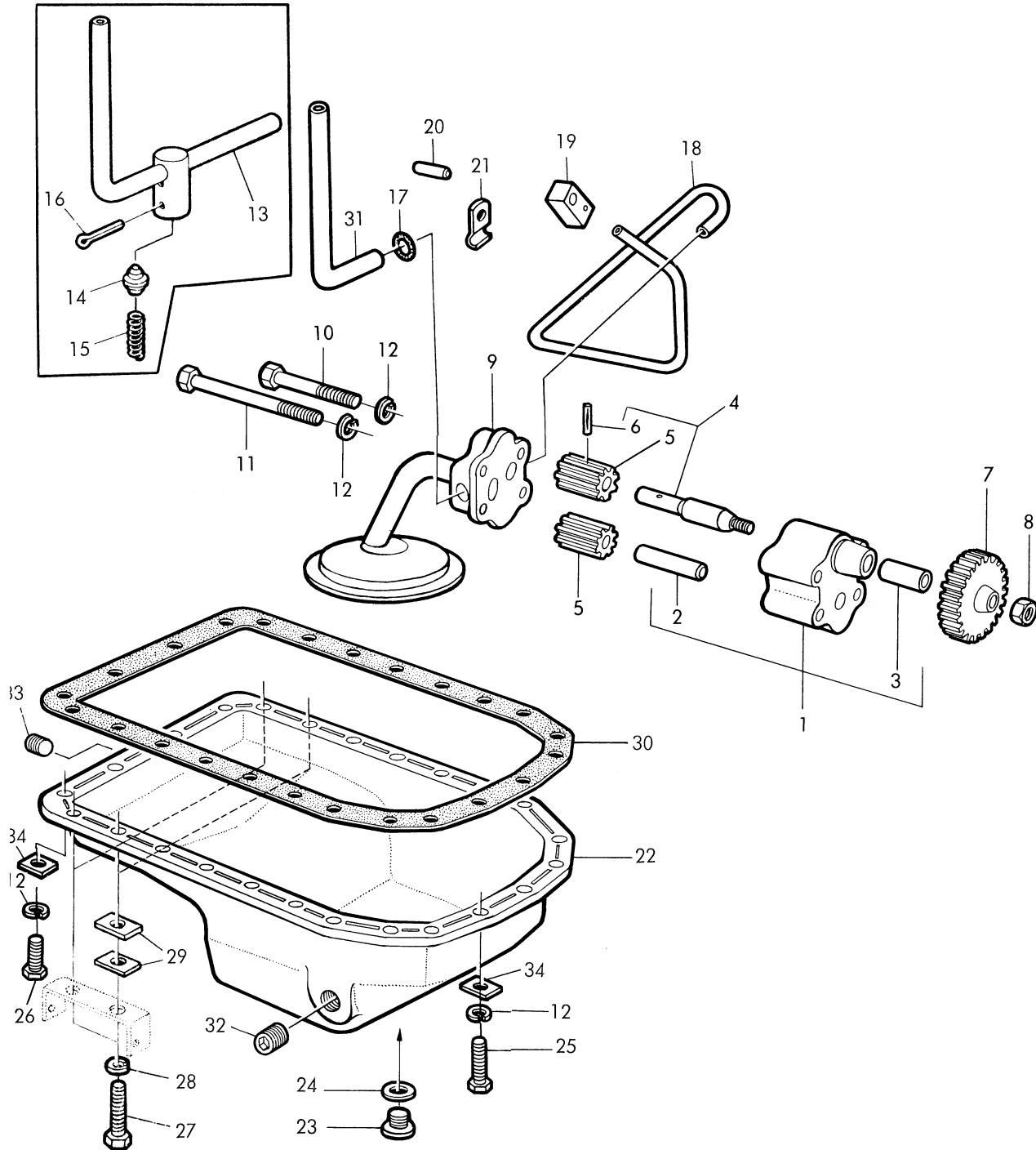

**Ölpumpe und Ölwanne**  
**Oil Pump and Oil Pan**  
**Pompe à huile et carter inférieur**  
**Bomba de aceite y cárter inferior**

Teil	Bestell-Nr.	Motor-Nr.	Benennung
1	AT 18021 T	( - )	Ölpumpengehäuse (T 20078 T) mit Bolzen und Büchse
2	T 20091 T	( - )	Bolzen
3	T 20093 T	( - )	Büchse
4	AT 18126 T	( - )	Welle komplett mit Zahnrad und Kerbstift
5	T 20097 T	( - )	Zahnrad (2 St.)
6	M 3853 T	( - )	Kerbstift (3/16"x7/8")
7	T 20298 T	( - )	Zahnrad für Pumpenantrieb
8	14H 826	( - )	Sechskantmutter (1/2")
9	AT 23045	( - xxxxxx )	Deckel komplett (Ers.f. AT 18020 T)
	AT 24254	( xxxxxx - )	Deckel komplett
10	19H 1944	( - )	Sechskantschraube (3/8"x2-3/4") (3 St.)
11	19H 2228	( - )	Sechskantschraube (3/8"x4") (Ers.f. 19H 1854)
12	12H 304	( - )	Federring (3/8") (24 St.)
13	AT 21199	( - 030134 )	Ölrohr (Auslaß)
14	T 20067 T	( - 030134 )	Überdruckventil
15	T 23619 T	( - 030134 )	Feder
16	11H 218	( - 030134 )	Splint (3/16"x1-1/2")
17	R 27166 R	( - )	O-Ring
18	T 24758	( - )	Ölrohr (zum unteren Kurbelwellenzwischenzahnrad) Ers.f. T 20138 T zusammen mit R 27528
19	T 20136 T	( - )	Anschlußstück
20	B 2641 R	( - )	Paßstift
21	R 27528	( - )	Rohrschelle (Ers.f. R 27545 R u. T 24168 zus.m. T 24758)
22	AT 18180 T	( - )	Reparaturölwanne mit Teil 23, 24, 32 u. 33
23	T 20098 T	( - )	Ölablaßschraube
24	T 13213 T	( - )	Scheibe (Alu)
25	19H 1100	( - )	Sechskantschraube (3/8"x1-3/8") (Ers.f. T 20358 T) (6 St.)
26	19H 1936	( - )	Sechskantschraube (3/8"x3/4") (Ers.f. T 20357 T) (14 St.)
27	19H 1139	( - )	Sechskantschraube (3/8"x1-1/8") (4 St.)
28	12M 1626	( - )	Federring (A 10 DIN 127) (4 St.)
29	L 24039	( - )	Spannstück (8 St.)
30	T 24534	( - )	Dichtung für Ölwanne (Ers.f. T 20049 T)
31	T 20050 T	( 030135 - )	Ölrohr (Auslaß)
32	15H 564	( - )	Rohrstopfen (3/4") Innensechskant
33	15H 624	( - )	Rohrstopfen (1/2") Innensechskant
34	T 30726	( - )	Spannstück (24 St.)

Nur bei Reparatur-  
ölwanne

Kraftstofftank  
 Fuel Tank  
 Réservoir à combustible  
 Depósito de combustible

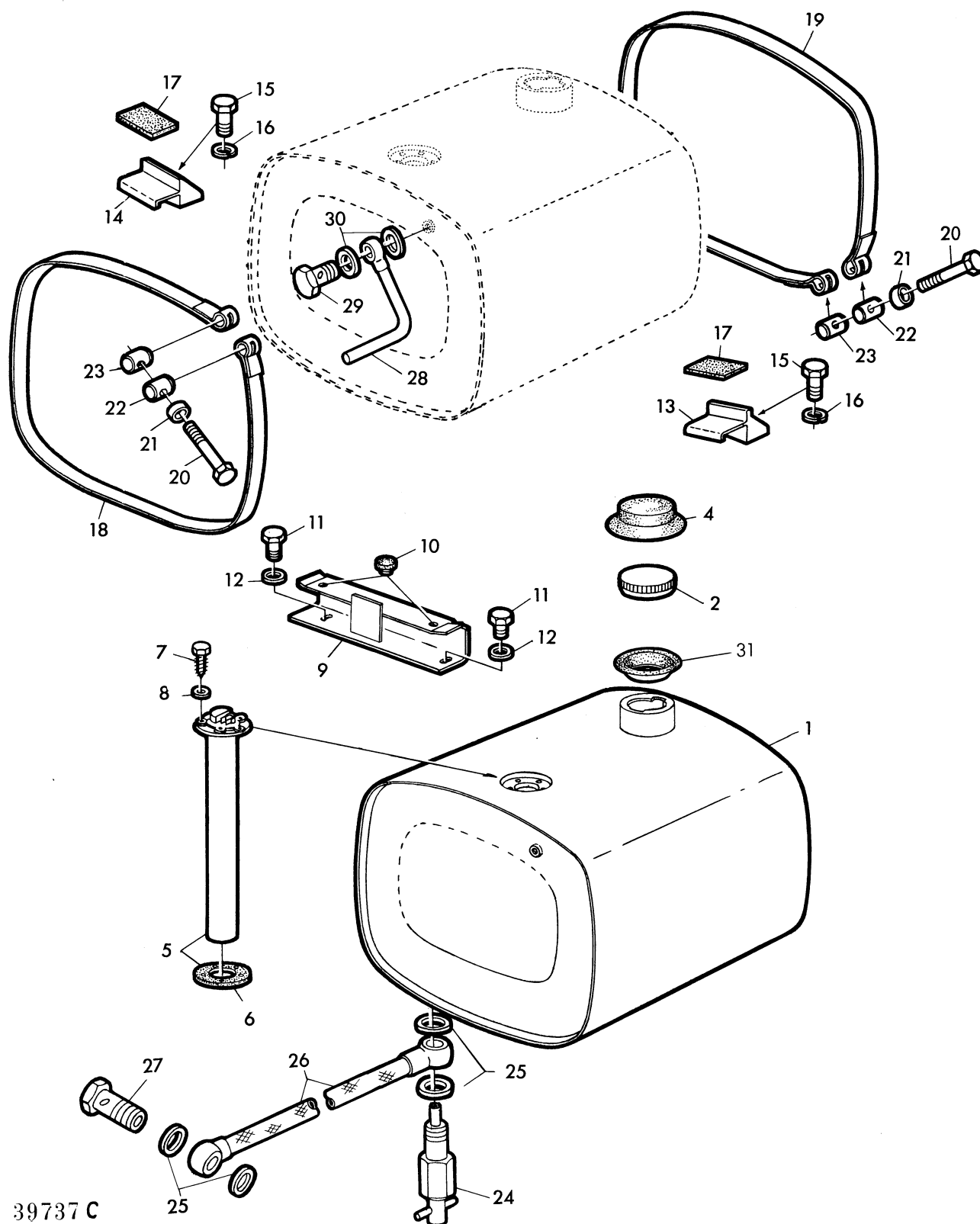

39737 C

**Kraftstofftank**  
**Fuel Tank**  
**Réservoir à combustible**  
**Depósito de combustible**

Teil	Bestell-Nr.	Fahrgest.-Nr.	Benennung
1	AL 16228 L	( - )	<u>Kraftstofftank</u> (ca. 70 L)
2	AL 10977 L	( - )	<u>Einfülldeckel</u> mit Dichtung
		( - )	
4	L 16794 L	( - )	Schutzkappe
5	AL 13481 L	( - )	<u>Tauchrohrgeber</u> mit Dichtung
6	L 12289 L	( - )	Dichtung
7	37M 7000	( - )	Sechskantblechschraube (B 4,8x19 DIN 7976) (Ers. f. 6348) (5 St.)
8	51M 6178	( - )	Dichtring (A 5,9 DIN 7603-Cu) (5 St.)
9	AL 16225 L	( - )	<u>Tankauflage</u>
10	L 13234 L	( - )	Gummipuffer (2 St.)
11	19M 7162	( - )	Sechskantschraube (M 8x15 DIN 933-8G) (Ers.f.19M 3127) (2 St.)
12	24M 1583	( - )	Scheibe (8,4 DIN 125) (2 St.)
13	L 22877 L	( - )	<u>Tankstütze links</u>
14	L 22876 L	( - )	<u>Tankstütze rechts</u>
15	19M 7153	( - )	Sechskantschraube (M 8x30 DIN 931-8G) (Ers.f.19M 2848)(2St.)
16	12M 1625	( - )	Federring (A 8 DIN 127) (2 St.)
17	L 22871 L	( - )	Gummiunterlage (2 St.)
18	L 22837 L	( - )	Spannband vorn
19	L 22838 L	( - )	Spannband hinten
20	19M 6741	( - )	Sechskantschraube (M 6x75 DIN 933-8G) (2 St.)
21	L 12508 L	( - )	Büchse (2 St.)
22	L 12507 L	( - )	Knebel (2 St.)
23	L 12506 L	( - )	Gewindeknebel (2 St.)
24	AL 17118	( - )	<u>Absperrhahn</u> (Ers. f. AL 11128 L)
25	51M 4236	( - )	Dichtring (A 14x18 DIN 7603-Cu) (4 St.)
26	AL 10984 L	( - )	<u>Kraftstoffschlauchleitung</u> z.Förderpumpe
27	38M 4356	( - )	Hohlschraube (A 8 DIN 7623)
28	AL 16200 L	( - )	<u>Leckleitung</u>
29	38M 4353	( - )	Hohlschraube (A 4 DIN 7623)
30	51M 4266	( - )	Dichtring (C 10x14 DIN 7603-Cu-Asb.) (2 St.)
31	L 24432	( - )	Dichtung



Kraftstofförderpumpe (Einzelteile)

Fuel Pump Parts

Pompe d'alimentation de combustible (vue éclatée)

Despiece de la bomba de combustible

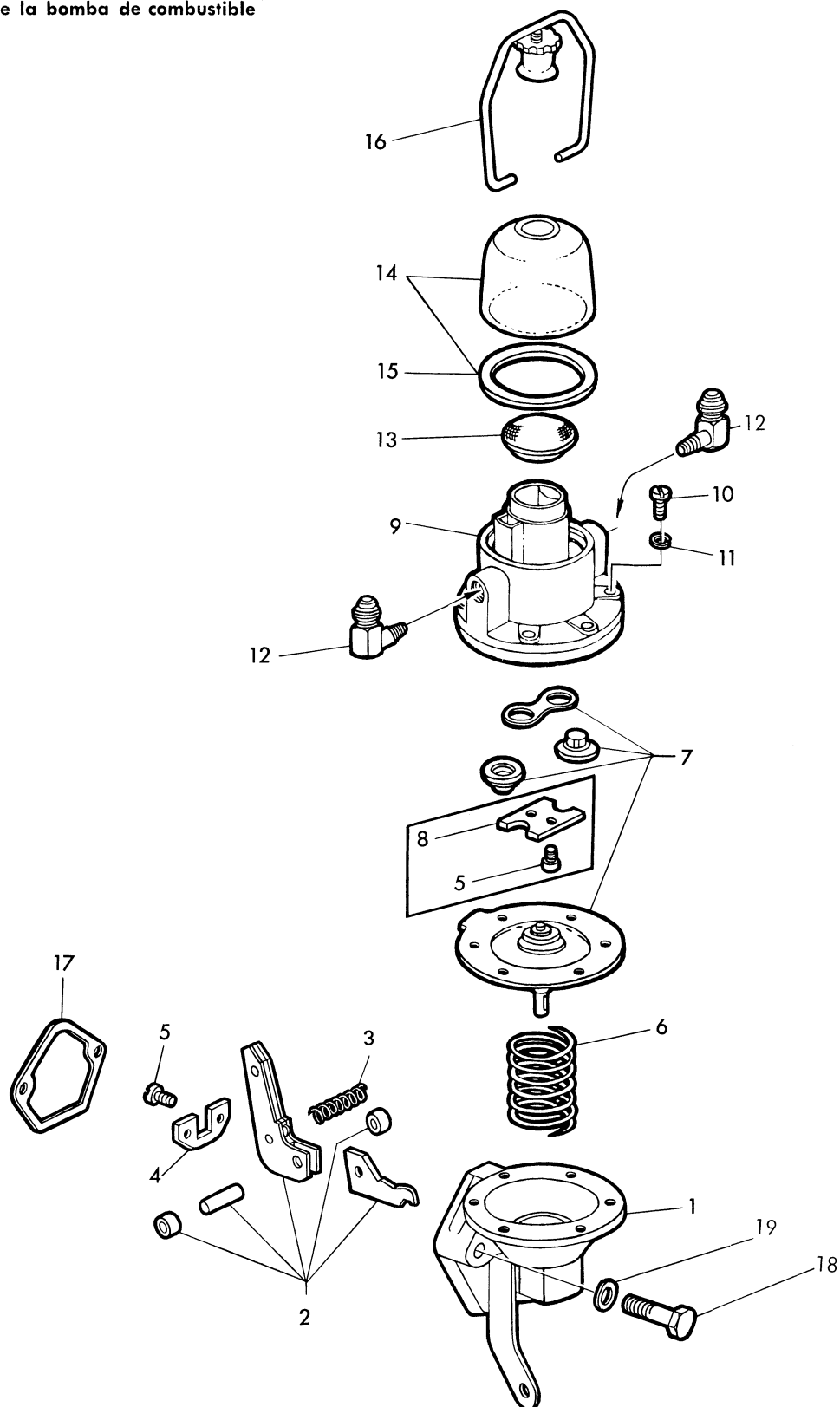

39738 D

**Kraftstoffförderpumpe (Einzelteile)**  
**Fuel Pump Parts**  
**Pompe d'alimentation de combustible (vue éclatée)**  
**Despiece de la bomba de combustible**

Teil	Bestell-Nr.	Motor-Nr.	Benennung
-	AT 28462	( - )	<u>Kraftstoff-Förderpumpe komplett</u> (Ers. f. AR 34415 R u. AR 40259)
1	. . . . .	( - )	Pumpengehäuse (Ersatz siehe AR 40259)
2	AR 28330 R	( - )	Hebelteile
3	T 10804 T	( - )	Feder
4	. . . . .	( - )	Haltestück (Ersatz siehe AR 40259)
5	21H 1103	( -5491 CD)	Maschinenschraube (Nr. 6x3/8") (4 St.)
	21H 1103	(5492 CD-	Maschinenschraube (Nr. 6x3/8") (2 St.)
6	R 30410 R	( - )	Feder
7	AR 28326 R	( -5491 CD)	Membran-Teile
	. . . . .	(5492 CD-	Ersatz - siehe AR 40482
8	. . . . .	( -5491 CD)	Ventilhalter
9	. . . . .	( - )	Pumpendeckel (Ersatz siehe AR 40259)
10	21H 983	( - )	Maschinenschraube (Nr. 10x5/8") (6 St.)
11	12H 246	( - )	Federring (6 St.)
12	AR 26674 R	( - )	Rohrbogen (90°) (2 St.)
13	AT 10635 T	( - )	Kraftstoffsieb
14	AT 15172 T	( -5491 CD)	Schauglas mit Dichtung
	AR 40407	(5492 CD-	Schauglas mit Dichtung
15	R 30409 R	( -5491 CD)	Dichtung (verpackt zu 2 St.)
	R 40565	(5492 CD-	Dichtung (verpackt zu 2 St.)
16	AT 10638 T	( - )	Verschlußbügel
17	R 27285 R	( - )	Dichtung für Kraftstoff-Förderpumpe
18	19H 1849	( - )	Sechskantschraube (5/16" x 1-1/4") (2 St.)
19	R 20498 R	( - )	Scheibe (Alu) (2 St.)
-	AR 40482	( - )	1 Satz Teile zur Förderpumpen-Reparatur (Ers.f. AR 30475)

Kraftstoff-Doppelfilter und Leitungen  
 Dual-Type Fuel Filter and Lines  
 Double filtre à combustible et conduites  
 Filtro doble de aceite y conexiones

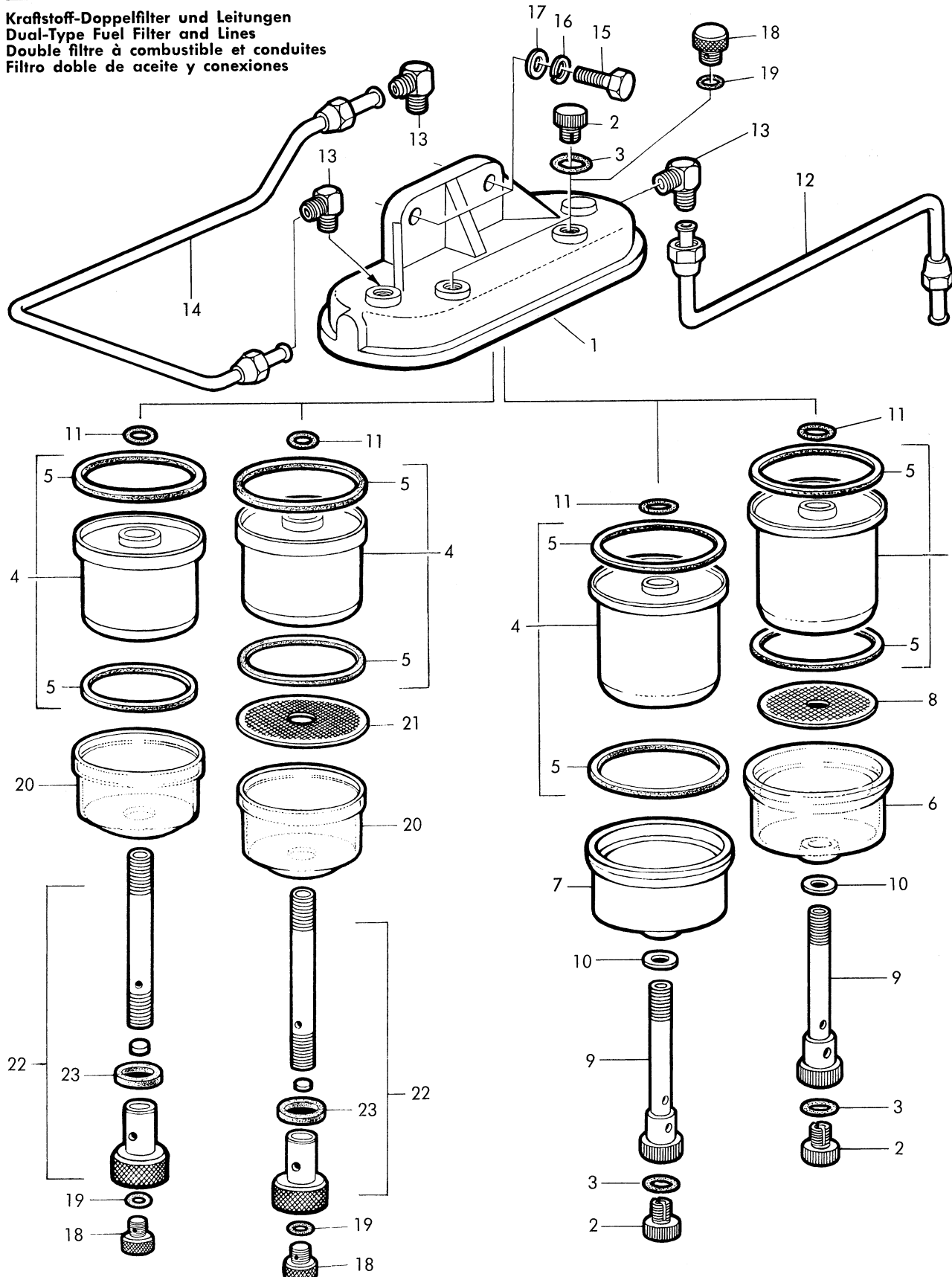

39487 A

**Kraftstoff-Doppelfilter und Leitungen**  
**Dual-Type Fuel Filter and Lines**  
**Double filtre à combustible et conduites**  
**Filtro doble de aceite y conexiones**

Teil	Bestell-Nr.	Motor - Nr.	Benennung
-	AT 17379 T	( - )	<u>Doppelfilter komplett</u> (Roosa-Master) ohne Anbauteile best. aus Teil 1 - 11
-	AT 22900	( - )	<u>Doppelfilter kompl.</u> (Roto-Diesel) (9001/011) best. a. Teil 1,4,5,11,18-23
1	AT 17389	( - )	<u>Filterdeckel</u>
2	R 34446 R	( - )	Entlüftungs- und Ablassstopfen (4 St.) zu AT 17379 T
3	R 26287 R	( - )	O-Ring (4 St.) zu AT 17379 T
4	AT 17387 T	( - )	<u>Filtereinsatz mit Dichtungen</u> ( 7 111/296 ) ( 2 St.)
5	T 19114 T	( - )	<u>Dichtung</u> (4 St.)
6	T 19119 T	( - )	<u>Schlammsammeltopf</u> (Glas) für I. Stufe zu AT 17379 T
7	T 19121 T	( - )	<u>Schlammsammeltopf</u> (Alu) für II. Stufe zu AT 17379 T
8	T 19120 T	( - )	<u>Sieb</u> zu AT 17379 T
9	AT 17388 T	( - )	<u>Filterschraube</u> (2 St.) zu AT 17379 T
10	T 19117 T	( - )	<u>Dichtring</u> (2 St.) zu AT 17379 T
11	T 19118 T	( - )	O-Ring (2 St.)
12	AT 18168 T	( - )	Kraftstoffleitung von Förderpumpe zum Filter
13	AR 26674 R	( - )	Winkelstück (90°) (3 St. bzw. 2 St.)
14	AT 18144 T	( - )	<u>Kraftstoffleitung</u> vom Filter zur Einspritzpumpe (Roosa-Master)
	AT 20337 T	( - )	<u>Kraftstoffleitung</u> vom Filter zur Einspritzpumpe (Bosch)
	AT 21643	( - )	<u>Kraftstoffleitung</u> vom Filter zur Einspritzpumpe (Roto-Diesel)
15	19H 1732	( - )	Sechskantschraube (3/8"x1-1/4") (2 St.)
16	12H 304	( - )	Federring (3/8") (2 St.)
17	24H 1303	( - )	Scheibe (13/32"x11/16"x0,060") (2 St.)
18	T 25817	( - )	Entlüftungs- und Ablassstopfen (9001/517) (4 St.) zu AT 22900
19	T 25818	( - )	O-Ring (9007/400) (4 St.) zu AT 22900
20	T 25819	( - )	Schlammsammeltopf (Glas) (9001/104) (2 St.) zu AT 22900
21	T 25821	( - )	<u>Sieb</u> (9001/300) zu AT 22900
22	AT 23751	( - )	<u>Filterschraube komplett</u> (9001/009) (2 St.) zu AT 22900
23	T 25820	( - )	<u>Dichtung</u> (7111/439) (2 St.) zu AT 22900



**Kraftstoff-Einspritzvorrichtung (Roosa-Master)**  
**Fuel Injection Pump (Roosa-Master), Nozzles, and Fuel Pipes**  
**Pompe d'injection (Roosa-Master), injecteurs et tuyauteries**  
**Bomba de inyección (Roosa-Master), inyectores y tuberías de combustible**

Teil	Bestell-Nr.	Motor-Nr.	Benennung
1	AT 21577	( - )	<u>Einspritzpumpe komplett</u> (DBGFC 331-14 DH) mit Teil 2-4, 33-41 (Ers. für AT 20279 T)
2	14H 832	( - )	Sechskantmutter (9/16")
3	12H 317	( - )	Federring (9/16")
4	26H 10	( - )	Scheibenfeder (5/32"x5/8")
5	T 20165 T	( - )	<u>Zahnrad</u> (Z = 48)
6	T 20052 T	( - )	Stiftschraube (2 St.)
7	24H 1303	( - )	Scheibe (13/32"x11/16"x.060") (2 St.)
8	12H 304	( - )	Federring (3/8") (2 St.)
9	14H 812	( - )	Sechskantmutter (3/8") (2 St.)
10	R 26726 R	( - )	Hohlschraube (3 St.)
11	T 20055 T	( - )	Dichtring (6 St.)
12	AT 18065 T	( - )	<u>Kraftstoffdruckleitung</u> zum Zylinder 1
13	AT 18099 T	( - )	<u>Kraftstoffdruckleitung</u> zum Zylinder 2
14	AT 18111 T	( - )	<u>Kraftstoffdruckleitung</u> zum Zylinder 3
-	R 34763 R	( - )	Überwurfmutter
-	R 34762 R	( - )	Schneidring
17	T 23460 T	( - )	Klemmhälfte
18	T 23461 T	( - )	Klemmhälfte mit Gewindebohrung
19	12H 246	( - )	Federring (Nr. 10) (2 St.)
20	21H 1162	( - )	Halbrundschrabe (Nr. 10 - 24 x 5/8") (2 St.)
21	AT 25502	( - )	<u>Einspritzdüse kompl.</u> RM 17574 (Ers.f. AT 18064 T, AT 21760) mit Teil 22, 23, 32 (3 St.)
22	R 34764 R	( - )	Dichtring, oben (3 St.)
23	R 34767 R	( - )	Dichtring, unten (3 St.)
24	T 23425 T	( - )	Doppelanschlußstück (3 St.)
25	R 34766 R	( - )	Schlauchklemme (5 St.)
26	R 34760 R	( - )	Klemmstück mit Schraube und Scheibe (3 St.)
27	R 34761 R	( - )	Distanzring (3 St.)
28	AT 20286 T	( - )	<u>Leckleitung</u> (anstelle AT 20284 T)
29	R 35352 R	( - )	Anschlußstutzen
30	T 23422 T	( - )	Rohrstück für Leckleitung (2 St.)
31	T 26870	( - )	Befestigungsklemme (Ers.f. T 23502 T) (3 St.)
32	T 24472	( - )	Schutzkappe (3 St.)
33	AT 16553 T	( - )	Winkelstück
34	T 18379 T	( - )	Rücklaufleitung
35	AT 16555 T	( - )	Anschlußstutzen
36	R 36538 R	( - )	Antriebswelle
37	T 11290 T	( - )	Dichtmanschette (2 St.)
38	T 19854 T	( - )	Dichtring
39	R 36540 R	( - )	Feder
40	T 19855 T	( - )	Druckstift
41	T 11883 T	( - )	Dichtung

mit Überwurfmutter  
und Schneidring

□ wird einzeln nicht geliefert

Regulierung für „Roosa-Master“ Pumpe  
 Throttle Linkage for „Roosa-Master“ Pump  
 Etranglement pour pompe „Roosa-Master“  
 Acelerador para la bomba „Roosa-Master“

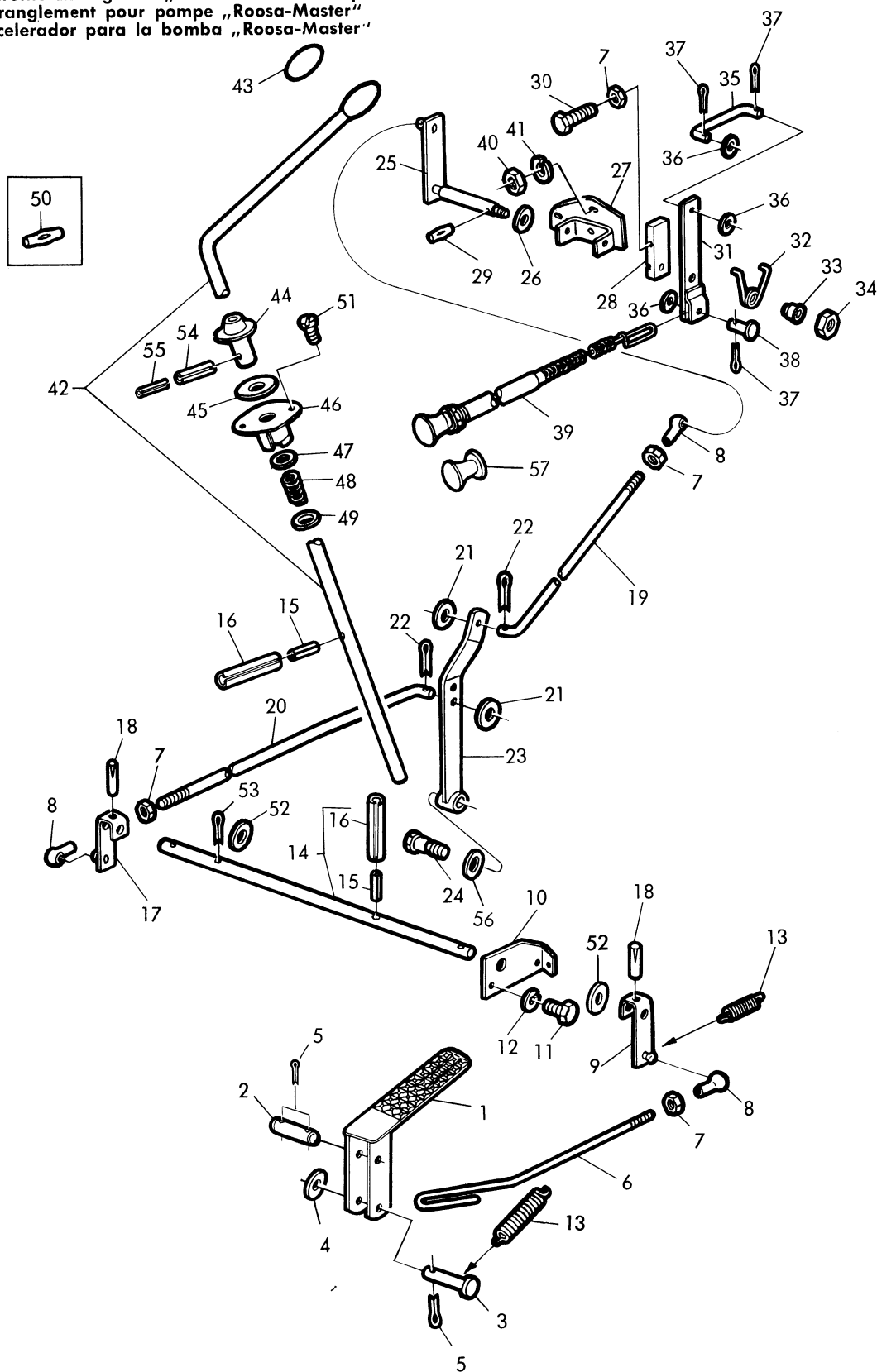

39874 B

**Regulierung für „Roosa-Master“ Pumpe**  
**Throttle Linkage for „Roosa-Master“ Pump**  
**Entrangement pour pompe „Roosa-Master“**  
**Acelerador para la bomba „Roosa-Master“**

Teil	Bestell-Nr.	Fahrgest.-Nr.	Benennung
1	AL 14193 L	-	Drehzahlflußhebel
2	44M 7004	-	Bolzen (8h 11x45x38 DIN 1433) Ers. für 44M 6582 mit 2 St. Teil 5
3	46M 6527	-	Bundbolzen (8h 11x40x35 DIN 1435)
4	24M 1583	-	Scheibe (8,4 DIN 125)
5	11M 1374	-	Splint (2x15 DIN 94) (3 St.)
6	L 22872 L	-	Stange
7	14M 3241	-	Sechskantmutter (M 5 DIN 934) zu Teil 6, 19 und 20 (3 St.)
8	56M 5259	-	Kugelpfanne (B8 DIN 71805) zu Teil 6, 19 und 20 (3 St.)
9	AL 16280 L	-	Hebel mit Kugelzapfen (rechts)
10	L 23652	-	Halter
11	19M 7159	-	Sechskantschraube (M 6x15 DIN 933-86) z.T. 10 (Ers. f. 19M 3116) (2St.)
12	12M 7012	-	Federring (A 6 DIN 127) (Ers. f. 12M 1624) (2St.)
13	L 22873 L	-	Zugfeder (Ers. f. L 23838) (2 St.)
14	AL 16204 L	-	Welle (L 22940 L) mit Spannhülse
15	34M 3843	-	Spannhülse (3x24 DIN 1481) (2 St.)
16	34M 5723	-	Spannhülse (5x55 DIN 1481) (2 St.)
17	AL 16280	-	Hebel mit Kugelzapfen (links) (Ers. f. AL 16814)
18	25M 6701	-	Kerbstift (4x28 DIN 1472) (2 St.)
19	L 23734	-	Regulierstange (vorn)
20	L 23732	-	Regulierstange (hinten)
21	24M 7027	-	Scheibe (5,3 DIN 125) (Ers. f. 24M 1580) (2St.)
22	11M 5931	-	Splint (1,5 x 12 DIN 94) (2 St.)
23	AL 16662	-	Hebel
24	L 23837	-	Gewindebolzen
25	AL 16666	-	Hebelwelle
26	24M 1583	-	Scheibe (8,4 DIN 125)
27	AL 16663	-	Lagerblech
28	L 23737	-	Hebel
29	25M 3821	-	Knebelkerbstift (3x16 DIN 1475)
30	19M 6775	-	Sechskantschraube (M 5x35 DIN 933-86)
31	AL 16667	-	Hebel
32	L 23839	-	Schenkelfeder
33	L 23740	-	Büchse
34	14M 3242	-	Sechskantmutter (M 6 DIN 934)
35	L 23741	-	Stange zur Einspritzpumpe
36	24M 1581	-	Scheibe (6,4 DIN 125) (3 St.)
37	11M 1370	-	Splint (1,5 x 10 DIN 94) (3 St.)
38	45M 6776	-	Bundbolzen (6h 11x12x9 DIN 1434)
39	AL 16817	-	Abstellzug
40	14H 255	-	Sechskantmutter (3/8") (2 St.)
41	12M 6791	-	Federring (10 DIN 7980) (2 St.)
42	AL 16277 L	-	Drehzahlhandhebel mit Griff
43	L 13781 L	-	Ballengriff
44	L 22936 L	-	Hülse
45	L 22935 L	-	Reibscheibe (Fiber)
46	AL 16281 L	-	Flansch
47	L 22937 L	-	Reibscheibe (Fiber)
48	L 22938 L	-	Druckfeder
49	L 22939 L	-	Scheibe
50	25M 6737	-	Knebelkerbstift (4x36 DIN 1475) ersetzt durch Teil 54 und 55
51	21M 7000	-	Linzenzylinderschraube (M 5x8 DIN 85) (Ers. f. 6710) (2 St.)
52	24M 7030	-	Scheibe (13 DIN 125) (Ers. f. 24M 1586) (2St.)
53	11M 1382	-	Splint (3x20 DIN 94)
54	34M 3854	-	Spannhülse (4x36 DIN 1481) in Teil 42
55	34M 6857	-	Spannhülse (2,5x30 DIN 1481) in Teil 54
56	24M 1755	-	Scheibe (13 DIN 433) zu Teil 24
57	L 24634	-	Knopf für Abstellzug



Kraftstoff-Einspritzvorrichtung (Bosch)  
 Fuel Injection Pump (Bosch), Nozzles, and Fuel Pipes  
 Pompe d'injection (Bosch), injecteurs et tuyauteries  
 Bomba de inyección (Bosch), inyectoros y tuberías de combustible

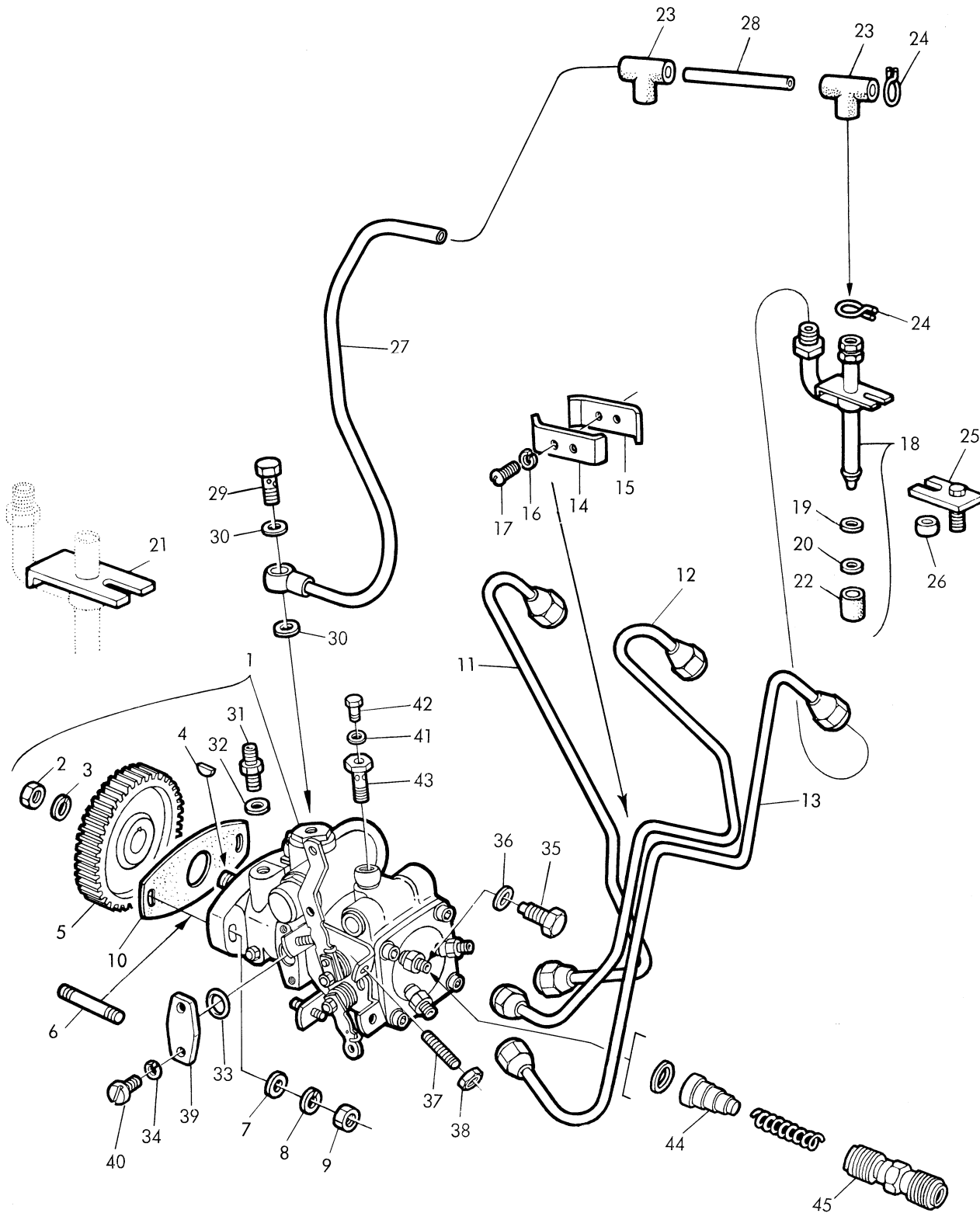

40736 B

PC-4004 (11-68) Printed in Germany

**Kraftstoff-Einspritzvorrichtung (Bosch)**  
**Fuel Injection Pump (Bosch), Nozzles, and Fuel Pipes**  
**Pompe d'injection (Bosch), injecteurs et tuyauteries**  
**Bomba de inyección (Bosch), inyectoros y tuberías de combustible**

Teil	Bestell-Nr.	Motor-Nr.	Benennung
1	AT 23888 T	( 21417 - )	<u>Einspritzpumpe komplett</u> (EP/VA 3/100 H 1200 BR 29) (Ers.f.AT 20338 T EP/VA 3/100 H 1200 R 5) mit Teil 2-4, 29-45
2	14M 5342	( - )	Sechskantmutter (M 12 DIN 934)
3	12M 5830	( - )	Federring (A 12 DIN 127) (Ers.f.12M 1627)
4	26M 4221	( - )	Scheibenfeder (3 x 5 DIN 6888)
5	T 23427 T	( - )	<u>Zahnrad</u> (Z = 48)
6	T 23442 T	( - )	Stiftschraube (2 St.)
7	24H 1136	( - )	Scheibe (11/32"x11/16"x.060") (2 St.)
8	12H 303	( - )	Federring (5/16") (2 St.)
9	14H 785	( - )	Sechskantmutter (5/16") (2 St.)
10	T 23443 T	( - )	Dichtung
11	AT 20306 T	( - )	<u>Kraftstoffdruckleitung</u> zum Zylinder 1
12	AT 20307 T	( - )	<u>Kraftstoffdruckleitung</u> zum Zylinder 2
13	AT 20308 T	( - )	<u>Kraftstoffdruckleitung</u> zum Zylinder 3
14	T 23460 T	( - )	Klemmhälfte
15	T 23461 T	( - )	Klemmhälfte mit Gewindebohrung
16	12H 246	( - )	Federring (Nr. 10) (2 St.)
17	21H 1162	( - )	Halbrundschrabe (Nr. 10x5/8") (2 St.)
18	AT 25502	( - )	<u>Einspritzdüse kompl.</u> RM 17574 (Ers.f.AT 18064 T, AT 21760) mit Teil 19, 20, 22 (3 St.)
19	R 34764 R	( - )	Dichtring, oben (3 St.)
20	R 34767 R	( - )	Dichtring, unten (3 St.)
21	T 26870	( - )	Befestigungsklemme (Ers.f.T 23502 T) (3 St.)
22	T 24472	( - )	Schutzkappe (3 St.)
23	T 23425 T	( - )	Doppelanschlußstück (3 St.)
24	R 34766 R	( - )	Schlauchklemme (4 St.)
25	R 34760 R	( - )	Klemmstück mit Schraube und Scheibe (3 St.)
26	R 34761 R	( - )	Distanzring (3 St.)
27	AT 20340 T	( - )	<u>Leckleitung</u>
28	T 23422 T	( - )	Rohrstück für Leckleitung (2 St.)
29	AT 21438 T	( - )	Überströmventil (1 467 413 001)
30	T 25118	( - )	Dichtring (Cu) (2 916 710 607) (2 St.)
31	T 24296	( - )	Anschlußstutzen (1 463 356 000)
32	T 24223	( - )	Dichtring (2 916 710 608)
33	T 24219	( - )	O-Ring (1 900 210 018)
34	T 24229	( - )	Federring (2 916 693 005) (2 St.)
35	T 24276	( - )	Verschlußschraube (1 463 462 010)
36	T 24277	( - )	Dichtring (1 460 114 000)
37	T 24281	( - )	Anschlagschraube (1 463 500 000) (3 St.)
38	T 24282	( - )	Sechskantmutter (2 915 051 106) (3 St.)
39	T 24300	( - )	Verschlußdeckel (1 460 055 001)
40	T 24299	( - )	Zylinderschraube (2 910 011 193) (2 St.)
41	T 24224	( - )	Dichtring (2 916 710 602)
42	T 24294	( - )	Entlüftungsschraube (1 413 453 025)
43	T 24293	( - )	Sechskant-Hohlschraube (1 463 456 000)
44	AT 26878	( - )	Druckventil (1 468 522 023) (3 St.)
45	T 24278	( - )	Anschlußstutzen (1 463 370 003) (4 St.)

Regulierung für „Bosch“ Pumpe  
 Throttle Linkage for „Bosch“ Pump  
 Etranglement pour pompe „Bosch“  
 Acelerador para la bomba „Bosch“

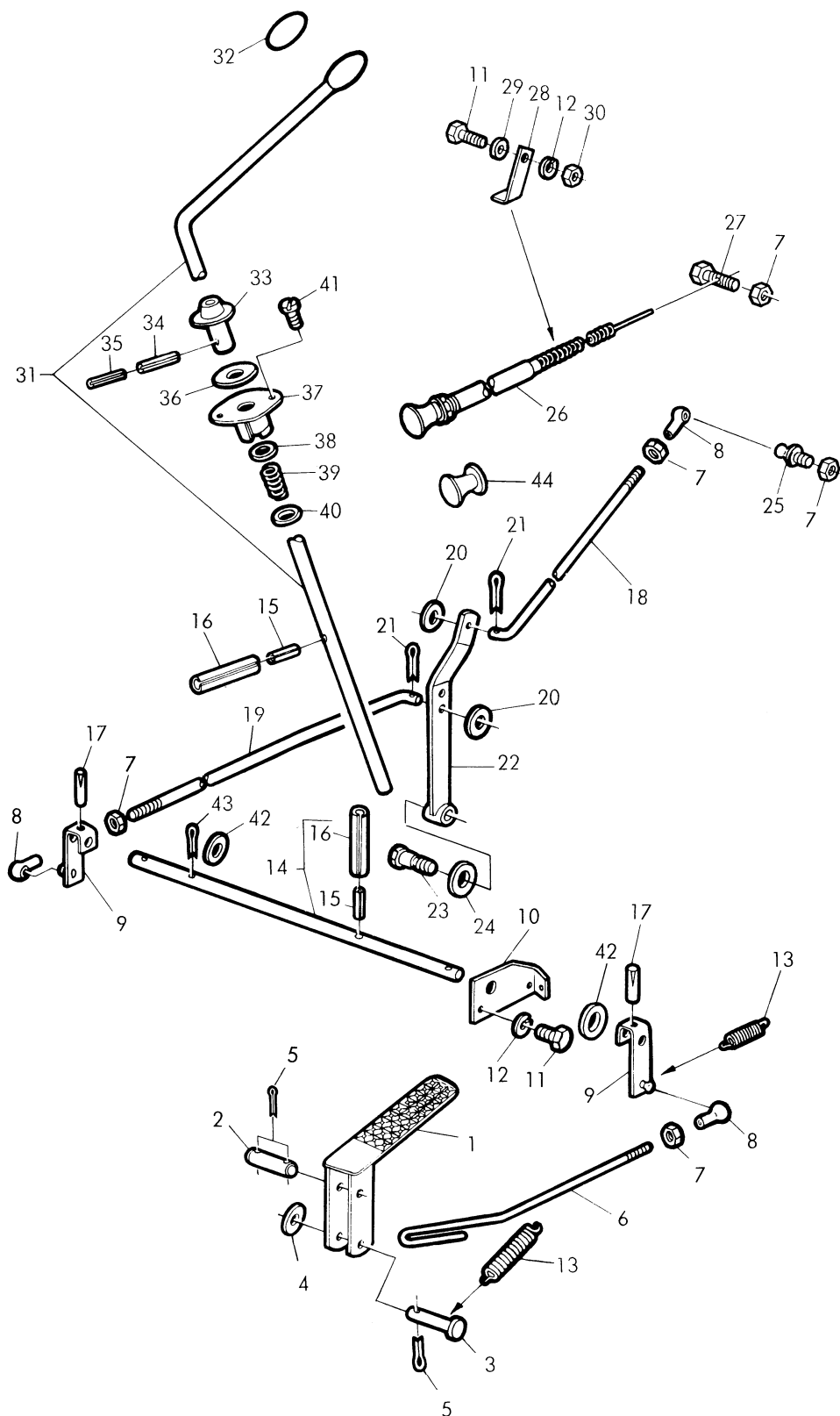

40737 A

**Regulierung für „Bosch“ Pumpe**  
**Throttle Linkage for „Bosch“ Pump**  
**Etranglement pour pompe „Bosch“**  
**Acelerador para la bomba „Bosch“**

Teil	Bestell-Nr.	Fahrgest.-Nr.	Benennung
1	AL 14193 L	( - )	<u>Drehzahlfußhebel</u>
2	44M 7004	( - )	Bolzen (8h 11x45x38 DIN 1433) Ers. für 44M 6582 mit 2 St. Teil 5
3	46M 6527	( - )	Bundbolzen (8h 11x40x35 DIN 1435)
4	24M 1583	( - )	Scheibe (8,4 DIN 125)
5	11M 1374	( - )	Splint (2x15 DIN 94) (3 St.)
6	L 22872 L	( - )	Stange
7	14M 3241	( - )	Sechskantmutter (M5 DIN 934) (5 St.)
8	56M 5259	( - )	Kugelpfanne (B8 DIN 71805) (3 St.)
9	AL 16280 L	( - )	<u>Hebel</u> mit Kugelzapfen (2 St.)
10	L 23652	( - )	Halter
11	19M 3116	( - )	Sechskantschraube (M 6x15 DIN 933-8G) (3 St.)
12	12M 1624	( - )	Federring (A6 DIN 127) (3 St.)
13	L 22873 L	( - )	Zugfeder (2 St.)
14	AL 16204 L	( - )	<u>Welle</u> (L 22940 L) mit Spannhülsen
15	34M 3843	( - )	Spannhülse (3x24 DIN 1481) (2 St.)
16	34M 5723	( - )	Spannhülse (5x55 DIN 1481) (2 St.)
17	25M 6701	( - )	Kerbstift (4x28 DIN 1472) (2 St.)
18	L 23733	( - )	<u>Regulierstange</u> (vorn)
19	L 23732	( - )	<u>Regulierstange</u> (hinten)
20	24M 7027	( - )	Scheibe (5,3 DIN 125)(Ers.f.24M 1580)(2St.)
21	11M 5931	( - )	Splint (1,5x12 DIN 94) (2 St.)
22	AL 16662	( - )	<u>Hebel</u>
23	L 23837	( - )	Gewindebolzen
24	24M 1755	( - )	Scheibe (13 DIN 433)
25	55M 6706	( - )	Kugelzapfen (A 8 DIN 71803)
26	AL 16327 L	( - )	<u>Abstellzug</u>
27	L 22971	( - )	Sechskantschraube (M 5)
28	L 22972	( - )	Halter
29	24M 1581	( - )	Scheibe (6,4 DIN 125)
30	14M 3242	( - )	Sechskantmutter (M 6 DIN 934)
31	AL 16277 L	( - )	<u>Drehzahlhandhebel</u> mit Griff
32	L 13781 L	( - )	Ballengriff
33	L 22936 L	( - )	Hülse
34	34M 3854	( - )	Spannhülse (4x36 DIN 1481)
35	34M 6857	( - )	Spannhülse (2,5x30 DIN 1481)
36	L 22935 L	( - )	Reibscheibe (Fiber)
37	AL 16281 L	( - )	Flansch
38	L 22937 L	( - )	Reibscheibe (Fiber)
39	L 22938 L	( - )	Druckfeder
40	L 22939 L	( - )	Scheibe
41	21M 7000	( - )	Linsenzylinderschraube (M 5x8 DIN 85) (2 St.)
42	24M 7030	( - )	Scheibe (13 DIN 125)(Ers.f.24M 1586)(2St.)
43	11M 1382	( - )	Splint (3x20 DIN 94)
44	L 24634	( - )	Knopf für Abstellzug

## Kraftstoff-Einspritzvorrichtung „Roto-Diesel“

Fuel Injection Pump „Roto-Diesel“ Nozzles, and Fuel Pipes

Pompe d'injection „Roto-Diesel“ injecteurs et tuyauteries

Bomba de inyección „Roto-Diesel“ inyectoros y tuberías de combustible

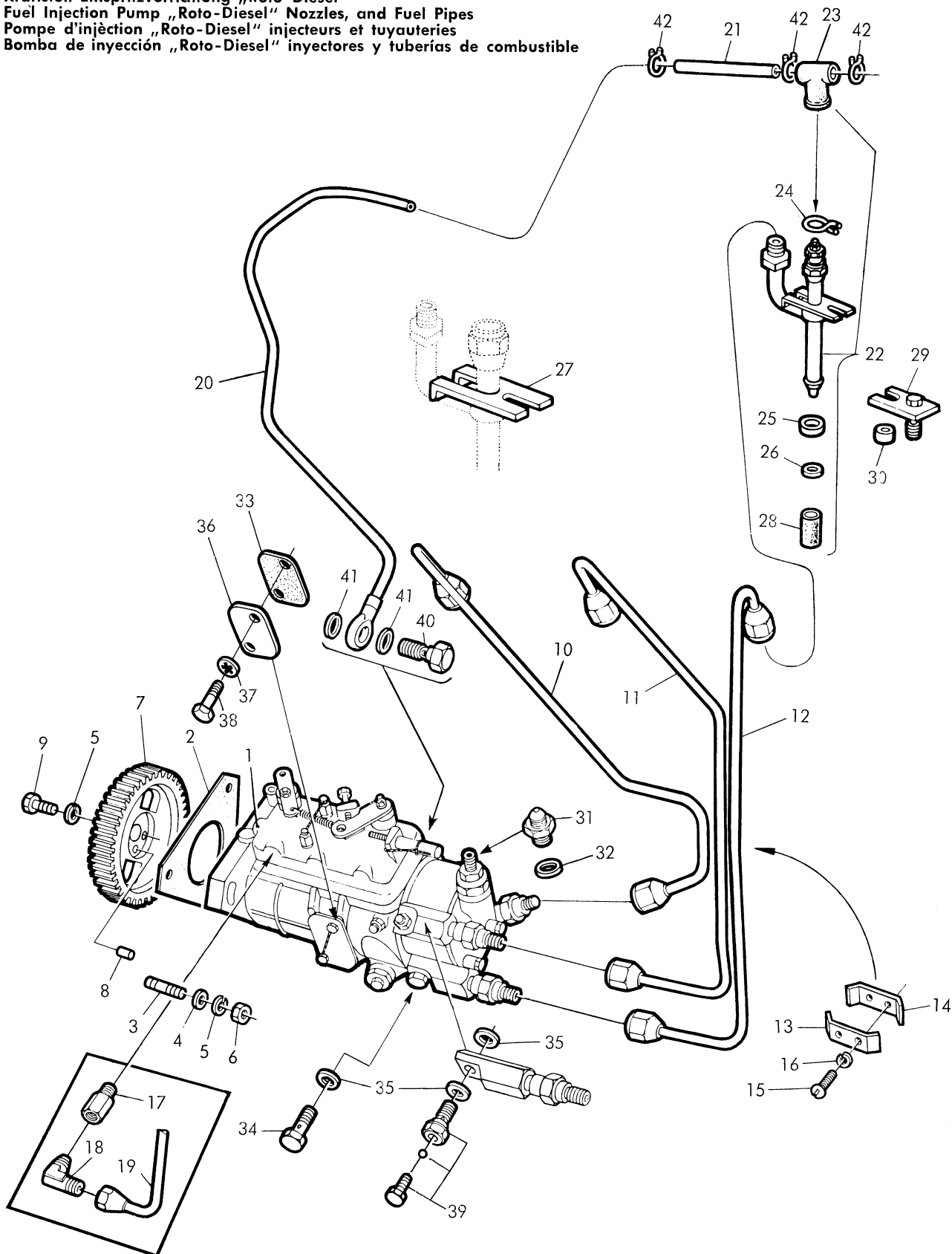

43506 A

**Kraftstoff-Einspritzvorrichtung „Roto-Diesel“**  
**Fuel Injection Pump „Roto-Diesel“ Nozzles, and Fuel Pipes**  
**Pompe d'injection „Roto-Diesel“ injecteurs et tuyauteries**  
**Bomba de inyección „Roto-Diesel“ inyectoros y tuberías de combustible**

Teil	Bestell-Nr.	Motor-Nr.	Benennung
1	AT 21648	( - 20167 )	<u>Einspritzpumpe kompl.</u> (Roto-Diesel DPA/R 3232928)m. Teil 17, 31-39
	AT 24766	( 20168 - )	<u>Einspritzpumpe kompl.</u> (Roto-Diesel DPA/R 3432170)m. Teil 31-41
2	T 24460	( - )	Dichtung
3	T 23442 T	( - )	Stiftschraube (3 St.)
4	24H 1243	( - )	Scheibe (11/32" x 5/8" x .060") (Ers.f. 24H 1136) (3 St.)
5	12H 303	( - )	Federring (5/16") (6 St.)
6	14H 785	( - )	Sechskantmutter (5/16") (3 St.)
7	T 24459	( - )	Zahnrad (Z = 48)
8	T 28030	( - )	Paßstift (Ers.f. D 186 R)
9	19H 2551	( - )	Sechskantschraube (5/16" x 3/4") (3 St.)
10	AT 21635	( - )	<u>Kraftstoffdruckleitung</u> zum Zylinder 1
11	AT 21636	( - )	<u>Kraftstoffdruckleitung</u> zum Zylinder 2
12	AT 21637	( - )	<u>Kraftstoffdruckleitung</u> zum Zylinder 3
13	T 23460 T	( - )	Klemmhälfte
14	T 23461 T	( - )	Klemmhälfte mit Gewindebohrung
15	21H 1162	( - )	Halbrundschrabe (Nr. 10 x 5/8") (2 St.)
16	12H 246	( - )	Federring (Nr. 10) (2 St.)
17	T 24639	( - 20167 )	Anschlußstück (7 139 299)
18	T 13201 T	( - 20167 )	Winkelstück (90°)
19	AT 21592	( - 20167 )	<u>Leckleitung</u>
20	AT 24971	( 20168 - )	<u>Leckleitung</u>
21	T 27241	( - )	Rohrstück (anstelle T 23422 T bei Düse AT 24354) (2 St.)
22	AT 24354	( - )	<u>Einspritzdüse komplett</u> (CAV-50-72-501) mit Teil 23-28 (Ers.f. AT 18064 T, AT 21760) (3 St.)
23	T 26421	( - )	Doppelanschlußstück (CAV-X 7153'65) (3 St.)
24	T 26422	( - )	Schlauchklemme (CAV-Y 7153'48) (3 St.)
25	R 34764 R	( - )	Dichtring, oben (3 St.)
26	R 34767 R	( - )	Dichtring, unten (3 St.)
27	T 26429	( - )	Befestigungsklemme (3 St.)
28	T 24472	( - )	Schutzkappe (3 St.)
29	R 34760 R	( - )	Klemmstück mit Schraube und Scheibe (3 St.)
30	R 34761 R	( - )	Distanzring (3 St.)
31	T 24607	( - )	Anschlußstück (9 007 888)
32	T 24608	( - )	Dichtring
33	T 24543	( - )	Dichtung
34	T 24593	( - )	Hohlschraube (7 123 339) (2 St.)
35	T 24545	( - )	Dichtring ( 5339 A 963) (6 St.)
36	T 24542	( - )	Deckel
37	12H 295	( - )	Scheibe (innenverzahnt) Nr. 10 (2 St.)
38	T 24544	( - )	Spezialschraube (2 St.)
39	AT 27232	( - )	Entlüftungsschraube komplett (7 139 560)
40	T 27764	( 20168 - )	Hohlschraube (9 007 899)
41	T 27765	( 20168 - )	Dichtring (NW 5/17) (2 St.)
42	R 34766 R	( - )	Schlauchklemme (6 St.)

Regulierung für „Roto-Diesel“ Pumpe  
 Throttle Linkage for „Roto-Diesel“ Pump  
 Etranglement pour pompe „Roto-Diesel“  
 Acelerador para la bomba „Roto-Diesel“

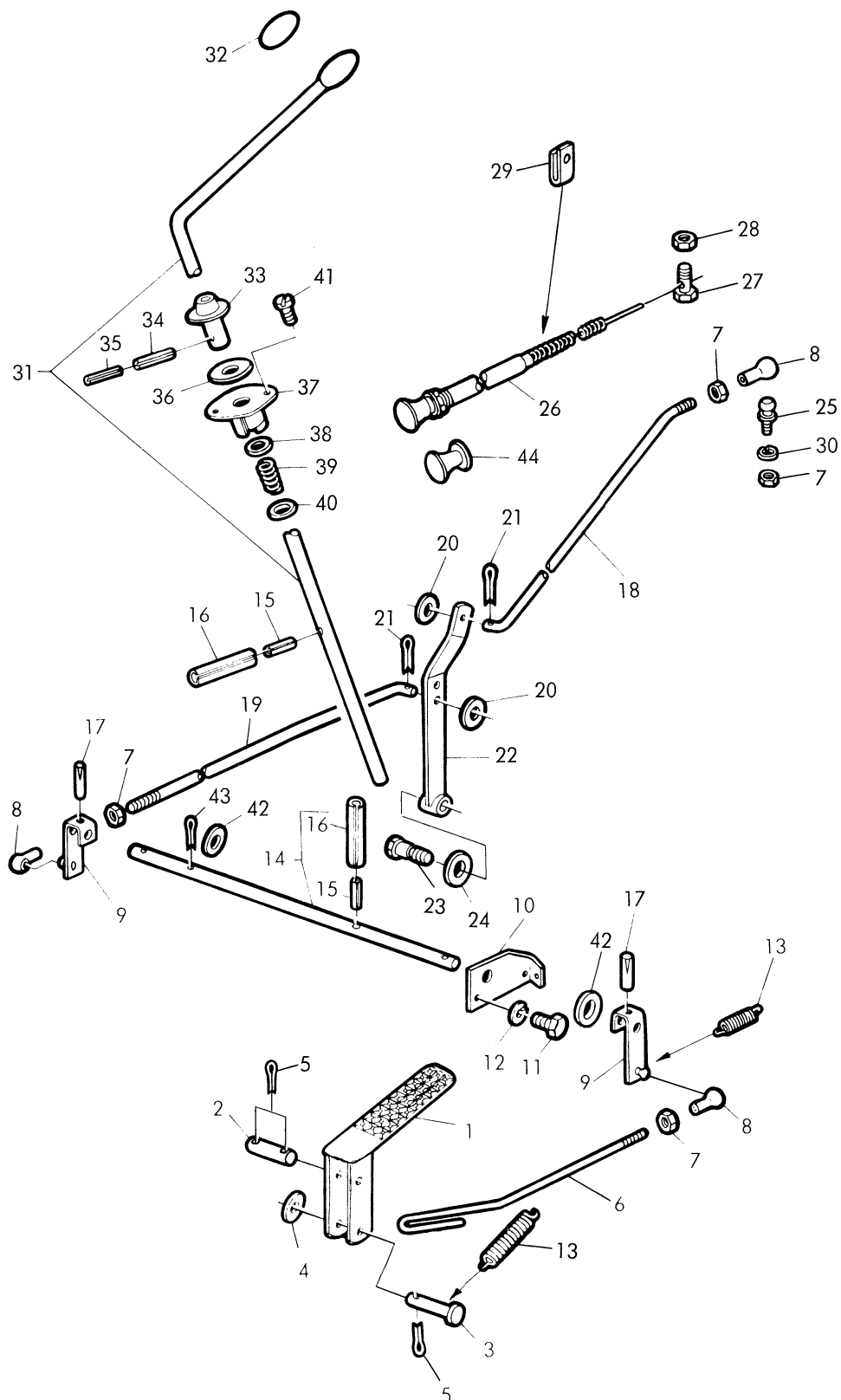

43585

**Regulierung für „Roto-Diesel“ Pumpe**  
**Throttle Linkage for „Roto-Diesel“ Pump**  
**Etrangement pour pompe „Roto-Diesel“**  
**Acelerador para la bomba „Roto-Diesel“**

Teil	Bestell-Nr.	Fahrgest.-Nr.	Benennung
1	AL 14193 L	( - )	<u>Drehzahlflußhebel</u>
2	44M 7004	( - )	Bolzen (8h 11x45x38 DIN 1433) Ers. f. 44M 6582, mit 2 St. Teil 5
3	46M 6527	( - )	Bundbolzen (8h 11x40x35 DIN 1435)
4	24M 1583	( - )	Scheibe (8,4 DIN 125)
5	11M 1374	( - )	Splint (2x15 DIN 94) (3 St.)
6	L 22872 L	( - )	Stange
7	14M 3241	( - )	Sechskantmutter (M 5 DIN 934) (4 St.)
8	56M 5259	( - )	Kugelpfanne (88 DIN 71805) (3 St.)
9	AL 16280 L	( - )	<u>Hebel</u> mit Kugelzapfen (2 St.)
10	L 23652	( - )	<u>Halter</u>
11	19M 7159	( - )	Sechskantschraube (M 6x15 DIN 933-86) Ers. f. 19M 3116) (2 St.)
12	12M 7012	( - )	Federring (A 6 DIN 127) Ers. f. 12M 1624) (2 St.)
13	L 22873 L	( - )	Zugfeder (2 St.)
14	AL 16204 L	( - )	Welle (L 22940 L) mit Spannhülsen
15	34M 3843	( - )	Spannhülse (3x24 DIN 1481) (2 St.)
16	34M 5723	( - )	Spannhülse (5x55 DIN 1481) (2 St.)
17	25M 6701	( - )	Kerbstift (4x28 DIN 1472) (2 St.)
18	L 24649	( - )	<u>Regulierstange</u> (vorn)
19	L 23732	( - )	<u>Regulierstange</u> (hinten)
20	24M 7027	( - )	Scheibe (5,3 DIN 125) (2 St.) (Ers. f. 24M 1580)
21	11M 5931	( - )	Splint (1,5 x 12 DIN 94) (2 St.)
22	AL 16662	( - )	<u>Hebel</u>
23	L 23837	( - )	Gewindebolzen
24	24M 1755	( - )	Scheibe (13 DIN 433)
25	55M 6706	( - )	Kugelzapfen (A 8 DIN 71803)
26	AL 17586	( - )	<u>Abstellzug</u>
27	L 24647	( - )	Sechskantschraube (M 6)
28	14M 7058	( - )	Sechskantmutter (M 6 DIN 936) (Ers. f. 14M 3242)
29	L 24648	( - )	Halter
30	12M 1623	( - )	Federring (A 5 DIN 127)
31	AL 16277 L	( - )	<u>Drehzahlhandhebel</u> mit Griff
32	L 13781 L	( - )	Ballengriff
33	L 22936 L	( - )	Hülse
34	34M 3854	( - )	Spannhülse (4x36 DIN 1481)
35	34M 6857	( - )	Spannhülse (2,5x30 DIN 1481)
36	L 22935 L	( - )	Reibscheibe (Fiber)
37	AL 16281 L	( - )	Flansch
38	L 22937 L	( - )	Reibscheibe (Fiber)
39	L 22938 L	( - )	Druckfeder
40	L 22939 L	( - )	Scheibe
41	21M 7000	( - )	Linsenzylinderschraube (M 5x8 DIN 85) (2 St.)
42	24M 7030	( - )	Scheibe (13 DIN 125) (Ers. f. 24M 1586) (2 St.)
43	11M 1382	( - )	Splint (3x20 DIN 94)
44	L 24634	( - )	<u>Knopf für Abstellzug</u>



Lufffilter und Ansaugleitung  
 Oilbath Air Cleaner and Suction Line  
 Filtre à air à bain d'huile et conduite d'aspiration  
 Filtro de aceite y tubo de admisión

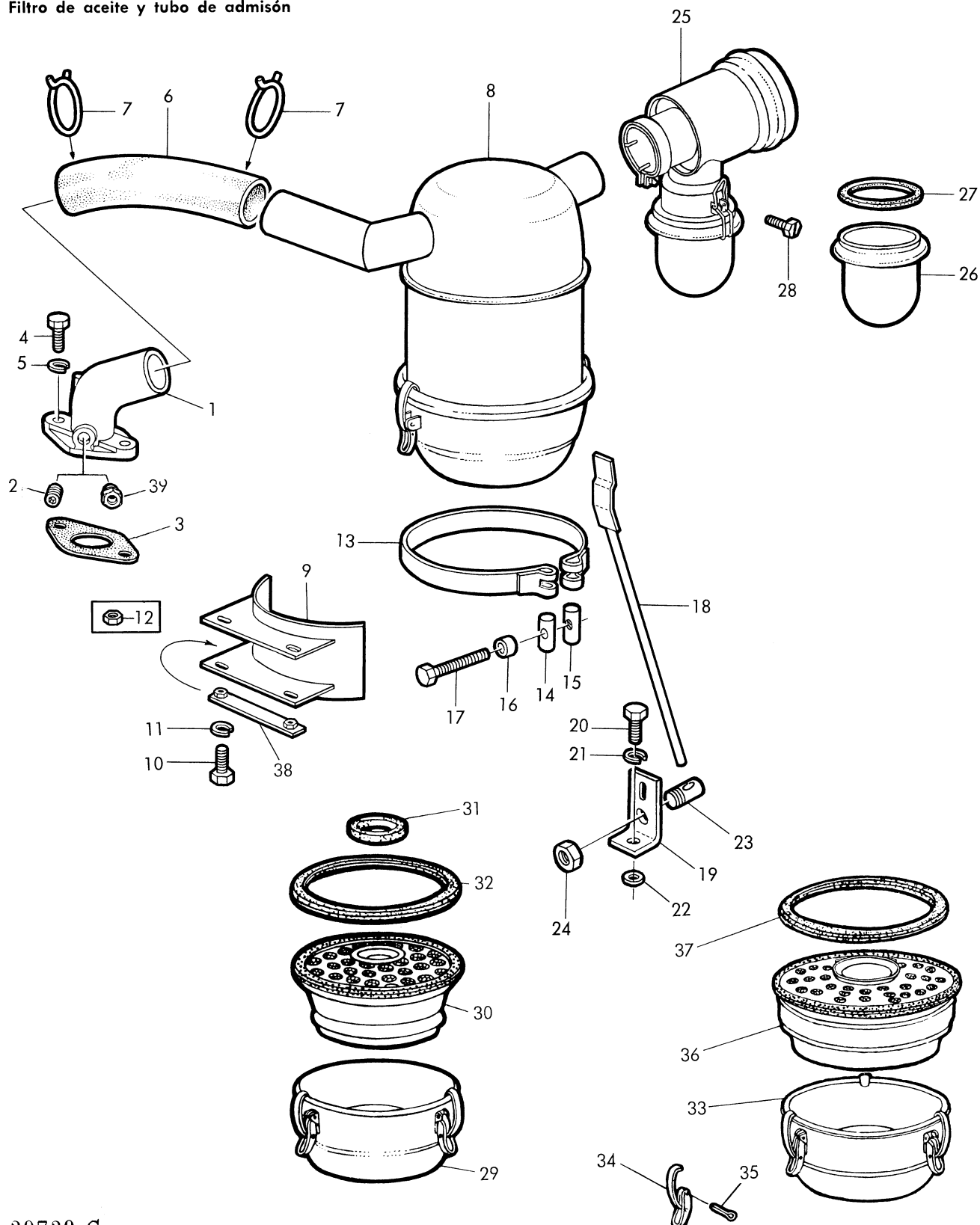

39739 C

**Luftfilter und Ansaugleitung**  
**Oilbath Air Cleaner and Suction Line**  
**Filtre à air à bain d'huile et conduite d'aspiration**  
**Filtro de aceite y tubo de admisión**

Teil	Bestell-Nr.	Motor-Nr.	Benennung	
1	L 23135 L	( - 28747 )	Ansaugkrümmer (ers. d. CD 12909 mit CD 12910)	
	CD 12909	( 28748 - )	Ansaugkrümmer	
2	15M 6330	( - )	Verschlußschraube (M 16x1,5 keg. DIN 906) für Schlepper ohne Kaltstartvorrichtung	
3	L 22870 L	( - )	Dichtung (wie T 20159 T)	
4	19H 1731	( - )	Sechskantschraube (3/8"x1") (2 St.)	
5	12M 1626	( - )	Federring (A 10 DIN 127) (2 St.)	
6	L 22890 L	( - )	Verbindungsschlauch	
7	L 48788	( - )	Schlauchklemme (C 36) Ers.f. L 48779 (2 St.)	
8	AL 16206 L	( - )	Ölbadluftfilter komplett (31040 75 231) mit Teil 29-32	
	AL 16877	( - )	Ölbadluftfilter komplett (MLW 224/35) mit Teil 33-37	
9	AL 16207 L	( - )	Befestigungsblech	
10	19M 7159	( - )	Sechskantschraube (M 6x15 DIN 933-8G) (Ers.f. 19M 3116) (4St.)	
11	12M 7012	( - )	Federring (A 6 DIN 127) (Ers.f. 12M 1624) (4St.)	
12	14M 7058	( - )	Sechskantmutter (M6 DIN 936) (ersetzt d. Teil 138) (Ers.f. 14M 3242) (4St.)	
13	L 22792 L	( - )	Spannband	
14	L 12507 L	( - )	Knebel	
15	L 12506 L	( - )	Gewindeknebel	
16	L 24274	( - )	Büchse (Ers.f. L 12508 L zusammen mit 19M 6741)	
17	19M 6741	( - )	Sechskantschraube (M 6x75 DIN 933-8G) Ers. f. 19M 6699	
18	AL 16208 L	( - )	Stange	
19	L 24019	( - )	Halter (Ers.f. L 22889 L)	
20	19M 7139	( - )	Sechskantschraube (M 8x20 DIN 933-8G) (Ers.f. 19M 3129)	
21	12M 7008	( - )	Federring (A 8 DIN 127) (Ers.f. 12M 1625)	
22	24M 1583	( - )	Scheibe (8,4 DIN 125)	
23	L 13829 L	( - )	Klemmschraube	
24	14M 6477	( - )	Sechskantmutter (M 14 DIN 936)	
25	BL 10160	( - )	Luftvorfilter (AL 11556 L) (LV 215/13) mit Teil 26-28	
26	L 18693 L	( - )	Staubsaammeltopf (V 215/7-255)	
27	L 18694 L	( - )	Dichtung (KN 12/17-6x74)	
28	L 13962 L	( - )	Schraube (KN 89-M8)	
29	AL 16912	( - )	Öltopf komplett (31040 12 991) mit Verschlüssen	
30	AL 16913	( - )	Filtereinsatz komplett (31 040 54 101) mit Teil 31 und 32	
31	L 23918	( - )	Dichtung innen (23 071 33 111)	zu AL 16206
32	L 23919	( - )	Dichtung außen (23 190 33 111)	
33	AL 17044	( - )	Öltopf komplett (LW 224/34 - 500 M1) mit Verschlüssen	
34	AL 17047	( - )	Schnellverschluß (KN 508/1-M1) (3 St.)	
35	11M 1385	( - )	Splint (3x28 DIN 94) (3 St.)	
36	AL 17045	( - )	Filtereinsatz komplett (LW 224/35-504 M1) mit Teil 37	zu AL 16877
37	L 24023	( - )	Lippendichtung (KN 12/29 - 190)	
38	AL 17314	( - )	Lasche (2 St.)	
39	CD 12910	( 28748 - )	Anschlußstutzen	

Trockenluftfilter  
Dry Air Cleaner  
Filtre à air sec  
Filtro de aire seco

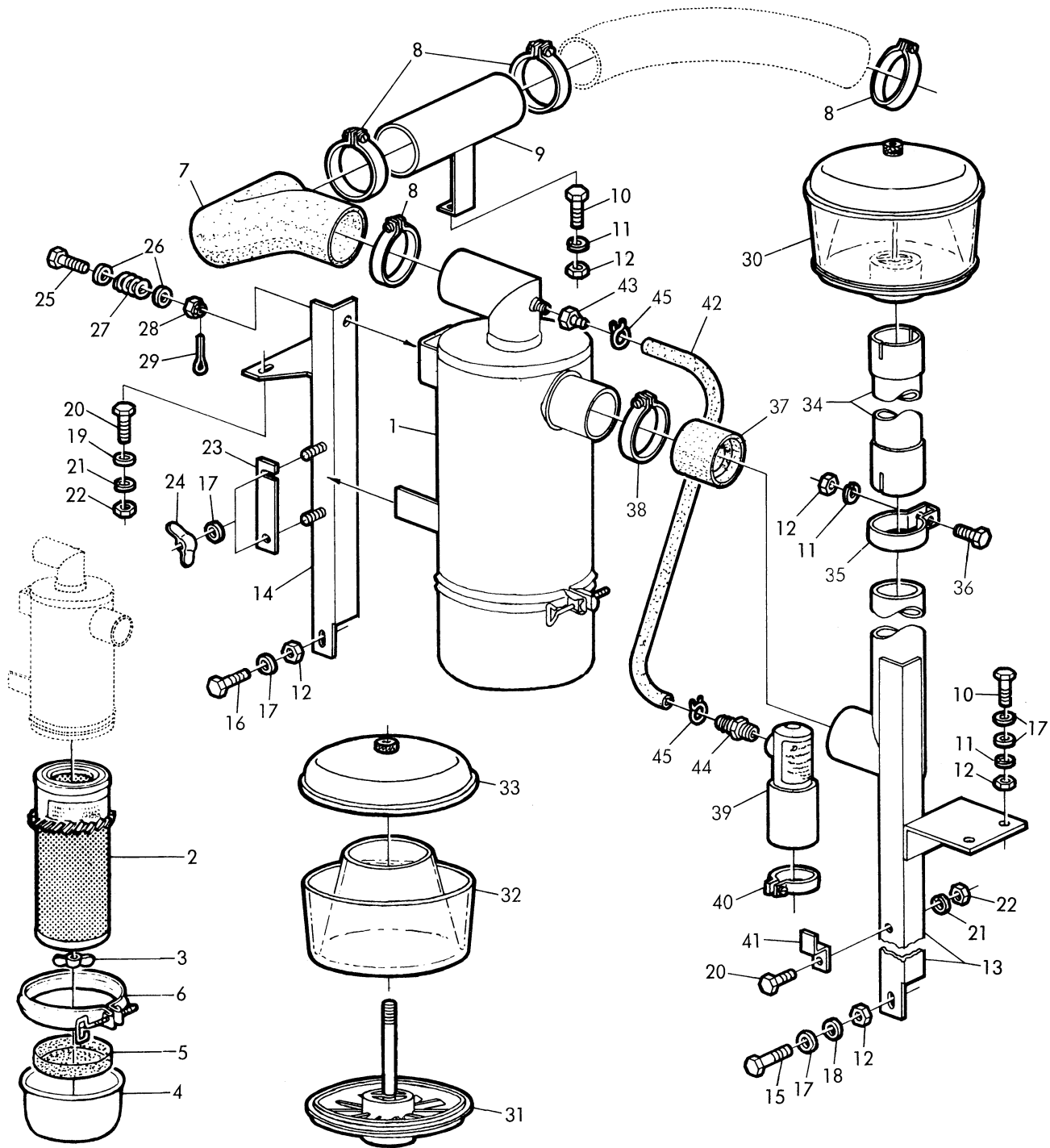

**Trockenluftfilter**  
**Dry Air Cleaner**  
**Filtre à air sec**  
**Filtro de aire seco**

Teil	Bestell-Nr.	Fahrgest.-Nr.	Benennung
1	AL 17255	( - )	<u>Luftfilter komplett</u> best. aus Teil 2-6
2	AH 19852 H	( - )	Filtereinsatz
3	AH 20849 H/L	( - )	Flügelmutter mit Dichtscheibe (P 10 - 2144 m. P 10-1872)
4	AH 20851 H/L	( - )	Staub-Sammelbehälter (P 10 - 1663)
5	AH 20857 H/L	( - )	Abdeckplatte (P 10 - 1661)
6	AH 20854 H/L	( - )	Klemmring mit Schraube (P 2940)
7	L 24267	( - )	Formschlauch
8	L 24270	( - )	Schlauchschele (S 66/12 Skz. 4D) (4 St.)
9	AL 17259	( - )	Rohr
10	19M 7162	( - )	Sechskantschraube (M 8x15 DIN 933-8G) (Ers.f. 19M 3127) (3 St.)
11	12M 7008	( - )	Federring (A 8 DIN 127) (Ers.f. 12M 1625) (3 St.)
12	14M 6825	( - )	Sechskantmutter (M 8 DIN 934) (Ers.f. 14M 3244) (7 St.)
13	AL 17257	( - )	<u>Stütze links</u>
14	AL 17256	( - )	<u>Stütze rechts</u>
15	19M 7269	( - )	Sechskantschraube (M 8x50 DIN 931-8G) für Stütze links (Ers.f. 19M 2852)
16	19M 7323	( - )	Sechskantschraube (M 8x40 DIN 931-8G) für Stütze rechts (Ers.f. 19M 2850)
17	24M 1583	( - )	Scheibe (8,4 DIN 125) (8 St.)
18	24M 7030	( - )	Scheibe (13 DIN 125) (nach Bedarf) (Ers.f. 24M 1586)
19	24M 1581	( - )	Scheibe (6,4 DIN 125) (2 St.)
20	19M 7159	( - )	Sechskantschraube (M 6x15 DIN 933-8G) (Ers.f. 19M 3116) (3 St.)
21	12M 7012	( - )	Federring (A 6 DIN 127) (Ers.f. 12M 1624) (3 St.)
22	14M 7058	( - )	Sechskantmutter (M 6 DIN 936-4 D) (Ers.f. 12M 3242) (3 St.)
23	L 24269	( - )	Klemmleiste für Luftfilter an Stütze rechts
24	14M 1684	( - )	Flügelmutter (M 8 DIN 315 - 4 D) (2 St.)
25	19M 7002	( - )	Sechskantschraube (M 10x40 S DIN 933- 4 D) für Luftfilter an Stütze rechts
26	24M 1584	( - )	Scheibe (10,5 DIN 125) (2 St.)
27	L 11766 L	( - )	Druckfeder
28	14M 3281	( - )	Kronenmutter (M 10 DIN 935 - 4 D)
29	11M 1378	( - )	Splint (2 x 25 DIN 94)
30	AL 17094	( - )	<u>Vorfilter komplett</u> (PBH 00-0235) best. aus Teil 31-33
31	AL 17458	( - )	Filtersockel mit Schraubenbolzen
32	R 28794 R	( - )	Plastikschale
33	AF 3583 R	( - )	Deckel
34	AL 17096	( - )	<u>Rohr</u>
35	L 24096	( - )	Rohrschele
36	19M 7292	( - )	Sechskantschraube (M 8x25 DIN 931-8G) (Ers.f. 19M 2846)
37	L 24268	( - )	Formschlauch
38	L 24271	( - )	Schlauchschele (S 68/12 Skz. 4 D)
39	AT 26536	( - )	<u>Verschmutzungsanzeiger</u> (RBX 00-2251) (Ers.f. AH 21422 H)
40	AT 11384 T	( - )	Schlauchbinder
41	T 19290 T	( - )	Haltewinkel
42	L 24273	( - )	Anzapfschlauch
43	T 19571 T	( - )	Schlauchstutzen an Luftfilter
44	T 19084 T	( - )	Anschlußverschraubung
45	T 13254 T	( - )	Schlauchklemme (2 St.)

Auspuffleitung nach unten  
 Downward Exhaust  
 Echappement vers le bas  
 Escape vertical hacia abajo

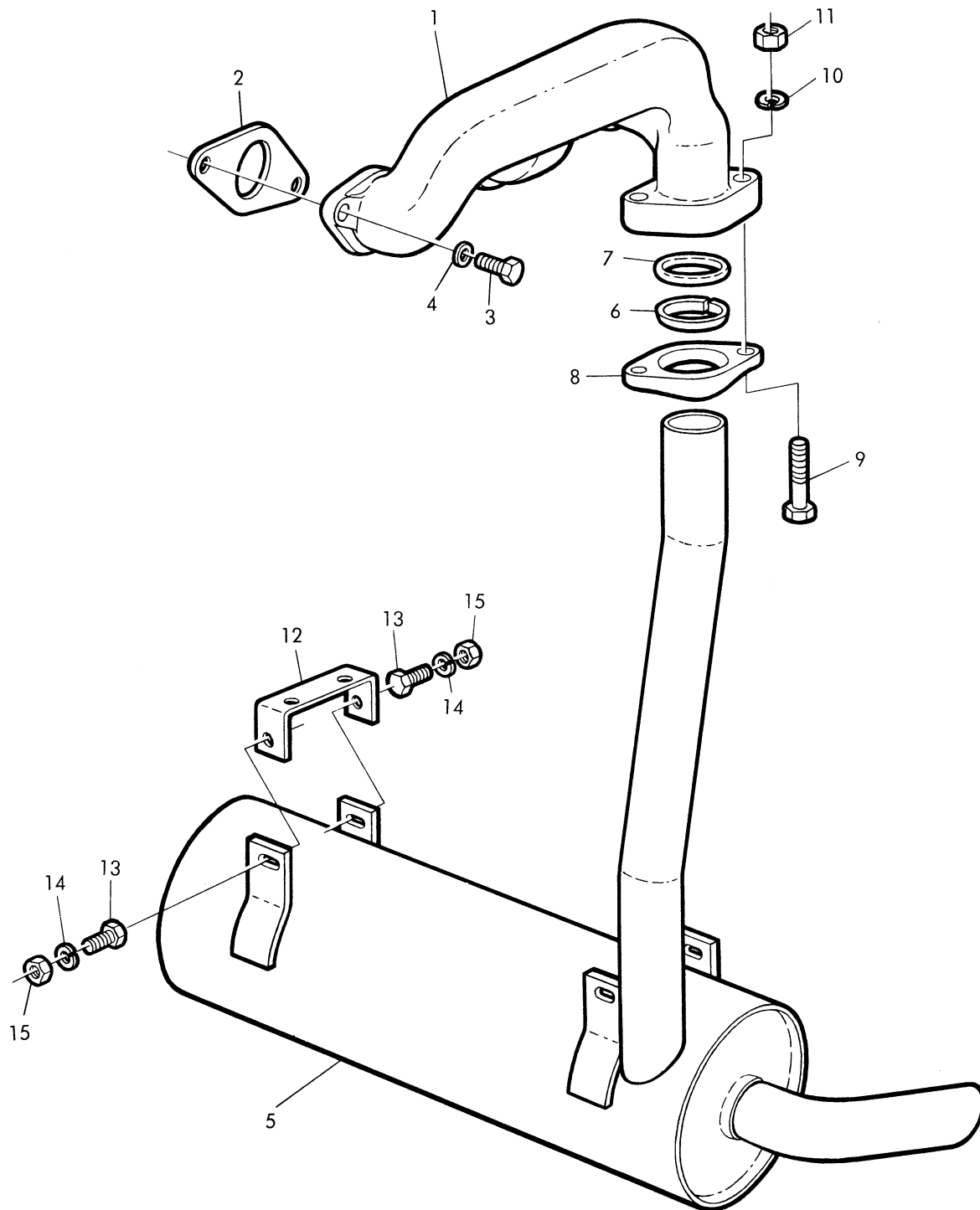

**Auspuffleitung nach unten**  
**Downward Exhaust**  
**Echappement vers le bas**  
**Escape vertical hacia abajo**

Teil	Bestell-Nr.	Motor-Nr.	Benennung
1	T. 20257 T	( - )	<u>Auspuffkrümmer</u>
2	T 20006 T	( - )	Dichtung ( 3 St.)
3	19H 1732	( - )	Sechskantschraube (3/8"x1-1/4") (6 St.)
4	24H 1304	( - )	Scheibe (13/32"x23/32"x0,120" (6 St.)
5	AL 16205	( - )	<u>Schalldämpfer</u>
6	L 22891 L	( - )	Spannring
7	51M 6760	( - )	Dichtring (C 42x49 DIN 7603-Cu)
8	L 22892 L	( - )	Flansch
9	19M 7181	( - )	Sechskantschraube (M 10x55 DIN 931-8G (Ers. für 19M 2871 ) (2 St.)
10	12M 1626	( - )	Federring (A 10 DIN 127) ( 2 St.)
11	14M 6915	( - )	Sechskantmutter (M 10 DIN 70615) (Ers. f. 14M 3245) (2 St.)
12	L 22791 L	( - )	Bügel (2 St.)
13	19M 7162	( - )	Sechskantschraube (M 8x15 DIN 933-8G) (Ers. für 19M 3127 und 19M 6809) (4 St.)
14	12M 6916	( - )	Federring (A 8 DIN 127) (Ers.f. 12M 1625) (4 St.)
15	14M 6825	( - )	Sechskantmutter (M 8 DIN 934) (Ers.f. 14M 3244) (4 St.)

Auspuffleitung nach oben  
 Upright Exhaust  
 Echappement vers le haut  
 Escape vertical hacia arriba

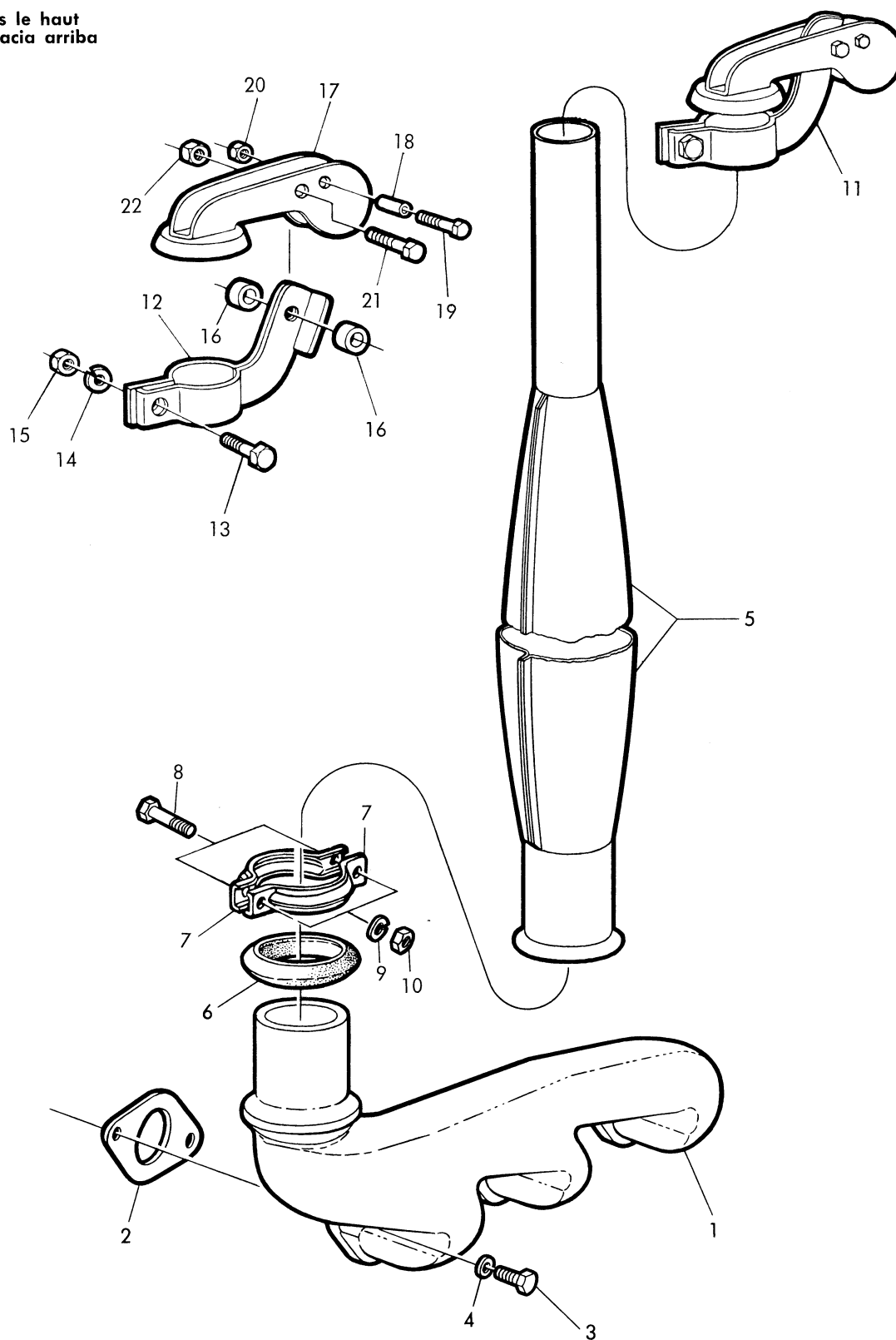

**Auspuffleitung nach oben**  
**Upright Exhaust**  
**Echappement vers le haut**  
**Escape vertical hacia arriba**

Teil	Bestell-Nr.	Motor-Nr.	Benennung
1	T 20252 T	( - )	<u>Auspuffkrümmer</u>
2	T 20006 T	( - )	Dichtung (3 St.)
3	19H 1732	( - )	Sechskantschraube (3/8"x1-1/4") (6 St.)
4	24H 1304	( - )	Scheibe (13/32"x23/32"x0,120") (6 St.)
5	AL 18043	( - )	<u>Schalldämpfer</u> (Ers.f. AL 16410 L) mit Teil 11-21)
6	T 20141 T	( - )	Dichtung
7	T 19978 T	( - )	Rohrschellenhälfte (Ers.f. T 20142 T zus.m. 19H 1849) (2 St.)
8	19H 1906	( - xxxxxx)	Sechskantschraube (5/16"x1-1/2")
	19H 1849	(xxxxxx - )	Sechskantschraube (5/16"x1-1/4") (2 St.)
9	12H 303	( - )	Federring (2 St.)
10	14H 785	( - )	Sechskantmutter (5/16") (2 St.)
11	AL 18045	( - )	<u>Wetterkappe kompl.</u> best. aus Teil 12-22
12	AL 18046	( - )	Rohrschelle
13	19M 7178	( - )	Sechskantschraube (M 8x25 DIN 933-8G verkadmet)
14	12M 7008	( - )	Federring (A 8 DIN 127)(Ers.f. 12M 7016)
15	14M 6825	( - )	Sechskantmutter (M 8 DIN 934-5D verkadmet)
16	L 24921	( - )	Büchse (2 St.)
17	AL 18047	( - )	<u>Deckel kompl.</u>
18	L 24922	( - )	Büchse
19	19M 7176	( - )	Sechskantschraube (M 5x35 DIN 931-8G verkadmet)
20	L 48704	( - )	Sechskantmutter (M 5 verkadmet)
21	19M 7177	( - )	Sechskantschraube (M 6x35 DIN 931-8G verkadmet)
22	L 48705	( - )	Sechskantmutter (M 6 verkadmet)



Traktormeter  
 Tractormeter  
 Tractormètre  
 Tractómetro

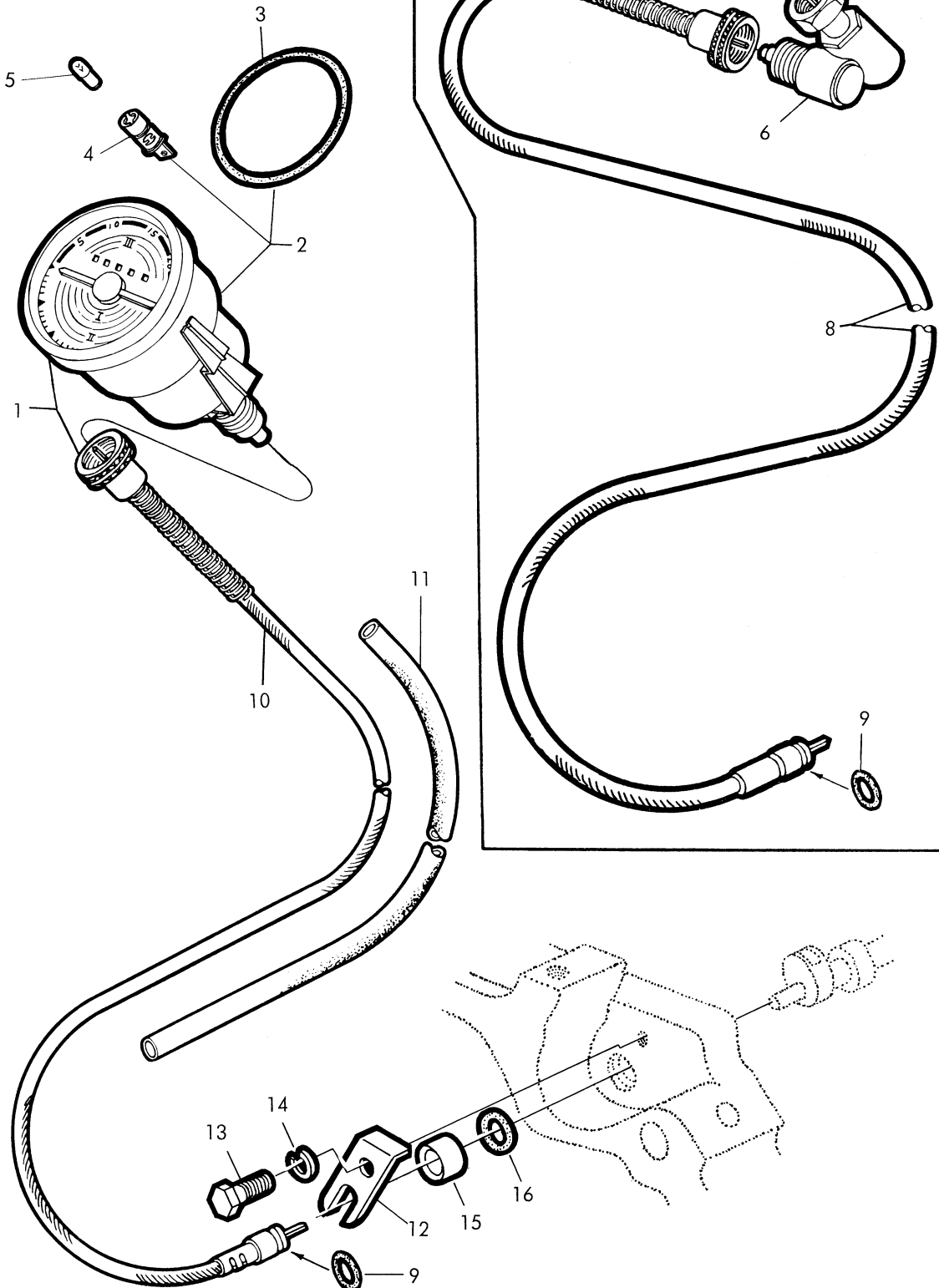

39740 B

**Traktormeter**  
**Tractormeter**  
**Tractormètre**  
**Tractómetro**

Teil	Bestell-Nr.	Fahrgest.-Nr.	Benennung
1	BL 10258	( - )	<u>Traktormeter kompl.</u> mit Teil 10 (Ers. für AL 11071 L) mit Kilometerangabe bis 20 km/Std.
	BL 10257	( - )	<u>Traktormeter kompl.</u> mit Teil 10 (Ers. für AL 13942 L) mit Kilometerangabe über 20 km/Std. (für Bereifung 11-29 AS)
	BL 10259	( - )	<u>Traktormeter kompl.</u> mit Teil 10 (Ers. für AL 13943 L) mit Kilometerangabe über 20 km/Std. (für Bereifung größer als 11-28 AS)
2	AL 17455	( - )	Traktormeter mit Kilometerangabe bis 20 km/Std.
	AL 17454	( - )	Traktormeter mit Kilometerangabe über 20 km/Std. (für Bereifung 11-29 AS)
	AL 17457	( - )	Traktormeter mit Kilometerangabe über 20 km/Std. (für Bereifung größer als 11-28 AS)
	AL 17554	( - )	Traktormeter mit Meilenangabe bis 17 mph
3	L 14006 L	( - )	Gummiring für Traktormeter
4	L 23742	( - )	Lampenfassung (NT 29011 02) in Traktormeter
5	57M 6343	( - )	Glühlampe (J 12V, 2 W DIN 72601) für Traktormeter
6	AL 11226 L	(110001 - 112920)	Winkeltrieb (K 21.000.33/6/2) mit Teil 7
7	L 15471 L	(110001 - 112920)	Mitnehmer (NT 1918 301)
8	AL 13538	(110001 - 112920)	Biegsame Welle für Traktormeter (Ers. f. AL 16242 L und AL 17043 zusammen mit Teil 11)
9	L 53811	( - )	O-Ring (7,3 - 2,4 LaN 641)
10	L 24524	(112921 - )	Biegsame Welle für Traktormeter
11	L 24594	( - )	Isolierschlauch zu Teil 8 und 10
12	L 22901 L	( - )	Bügel (am Schwungradgehäuse)
13	19M 7286	( - )	Sechskantschraube (M 6x25 DIN 933-86)(Ers.f.19M 2836)
14	12M 7012	( - )	Federring (A 6 DIN 127)(Ers.f.12M 1624)
15	L 22921 L	( - )	Abstandsbüchse
16	L 53834	( - )	Rundschnurring (R 14 - 2,5 LaN 642) Ers. f. 6702

## Kaltstartanlage

## Fuel Primer

## Dispositif de démarrage à froid

## Dispositivo de arranque en frío

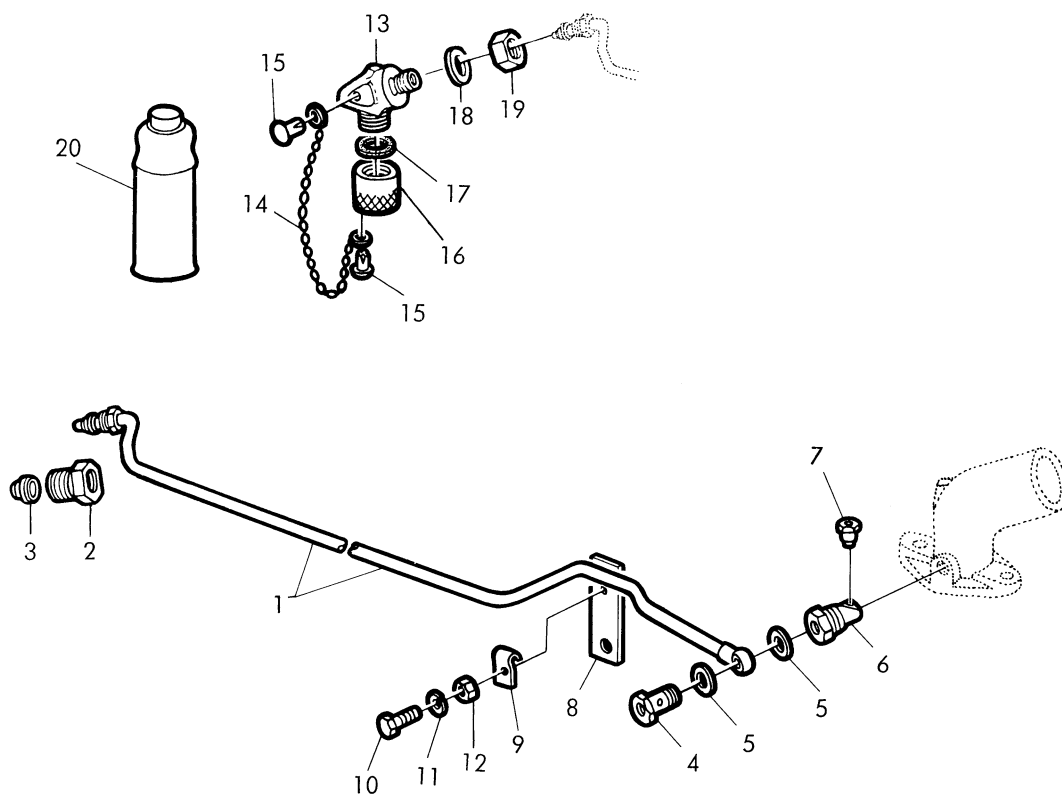

**Kaltstartanlage**  
**Fuel Primer**  
**Dispositif de démarrage à froid**  
**Dispositivo de arranque en frío**

Teil	Bestell-Nr.	Fahrgest.-Nr.	Benennung
1	AL 17557	( - )	<u>Kaltstart-Druckleitung</u> komplett mit Teil 2 und 3 (Ers. für AL 16785) zusammen mit L 24638
2	15M 7006	( - )	Überwurfschraube (ALL 4 DIN 3871)
3	15M 7005	( - )	Schneidring (LL 4 DIN 3861)
4	38M 6814	( - )	Hohlschraube (A 2,5 DIN 7623) (2 St.)
5	51M 4230	( - )	Dichtring (A8x12 DIN 7603-Cu) (4 St.)
6	L 23821	( - )	Düsenhalter (M 16x1,5) in Ansaugkrümmer
7	R 28583 R	( - )	Sprühdüse
8	L 23820	( - )	Halter
9	L 84605	( - )	Rohrschelle (1x4 DIN 72571)
10	19M 6815	( - )	Sechskantschraube (M 4x10 DIN 933)
11	12M 1622	( - )	Federring (A 4 DIN 127)
12	14M 3240	( - )	Sechskantmutter (M 4 DIN 934)
13	L 24638	( - )	Mundstück (an Armaturenwand) (Ers. für L 23818)
14	AL 16788	( - )	Kugelschraube
15	25M 6813	( - )	Kerbnagel (4x8 DIN 1476) (2 St.)
16	R 32306 R/L	( - )	Verschlußkappe
17	R 26149 R	( - )	Dichtung für Verschlußkappe
18	12M 6681	( - )	Federscheibe (A 14,5 DIN 6798)(Ers.f.12M 1647)
19	14M 6477	( - )	Sechskantmutter (M 14 DIN 936)
20	AR 27814 R	( - )	<u>Druckdose</u> mit Startflüssigkeit (Päckchen mit 12 Dosen)

Thermostartanlage  
 "Thermostart" Cold Weather Starting Aid  
 Système d'aide au démarrage »Thermostart«  
 Dispositivo arranque en tiempo frío "Thermostart"

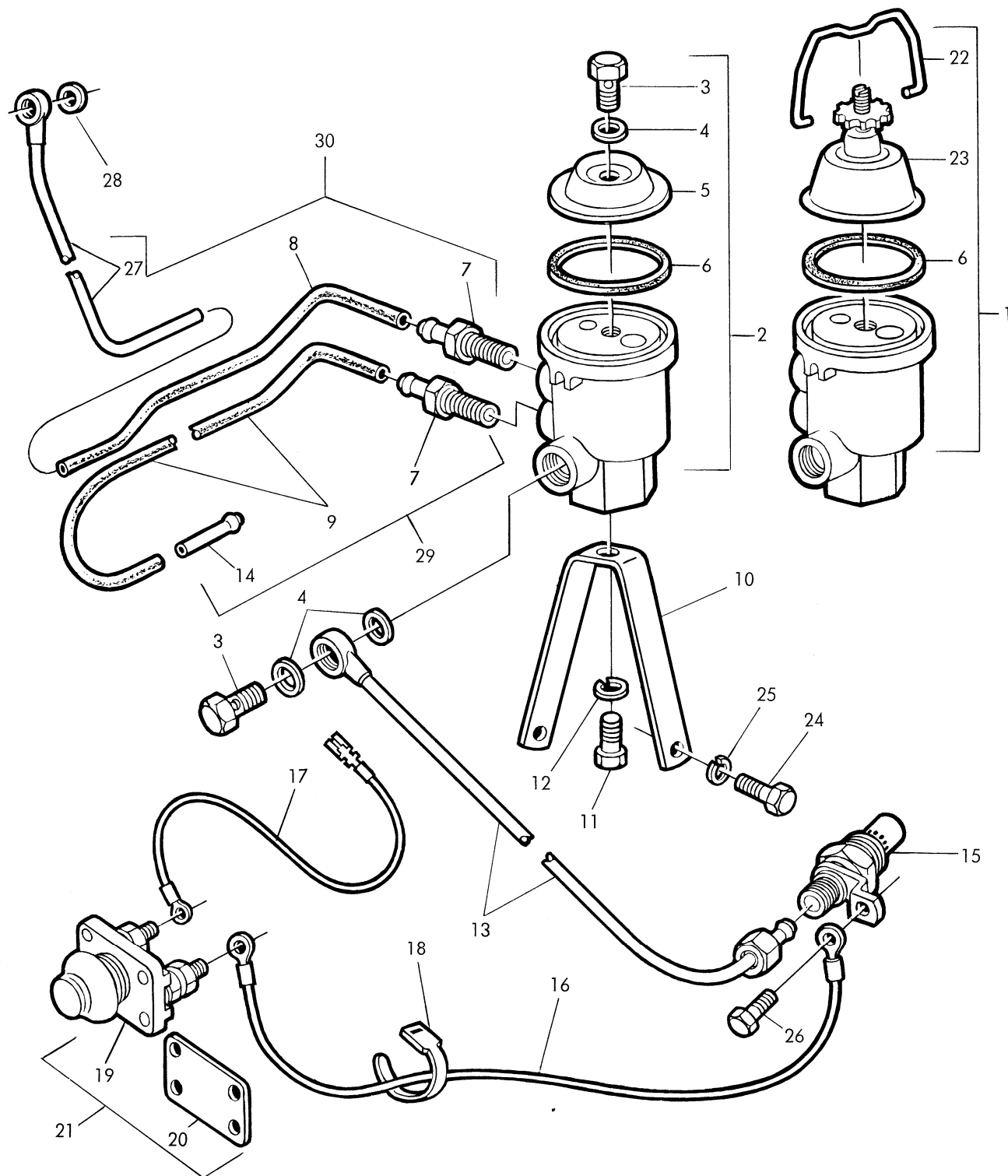

47664

**Thermostartanlage**  
**“Thermostart” Cold Weather Starting Aid**  
**Système d'aide au démarrage «Thermostart»**  
**Dispositivo arranque en tiempo frío “Thermostart”**

Teil	Bestell-Nr.	Motor-Nr.	Benennung
1	DD 11182	( - )	<u>Kraftstoff-Vorratsbehälter</u> (AC DELCO 7 950 958) m. Teil 6, 22 u. 23
2	AT 26140	( - )	<u>Kraftstoff-Vorratsbehälter</u> (AC DELCO 09 581) (Ers. f. DD 11182) mit Teil 3-6
3	CD 12887	( - )	Hohlschraube (CAV 5953'26A) (2 St.)
4	CD 12888	( - )	Dichtring (CAV NW 5/17) (3 St.)
5	T 27974	( - )	Deckel
6	T 27973	( - )	Dichtung (AC DELCO 7 950 145)
7	DD 11184	( - )	Schlauchverbindungsstück (2 St.)
8	CD 12891	( - )	Schlauch
9	CD 12890	( - )	Schlauch
10	CD 12880	( - )	Halter (CAV 6042'142)
11	19H 1894	( - )	Sechskantschraube (3/8"x3/4") (CAV 5334'221)
12	12H 304	( - )	Federring (3/8") (CAV 5001'26)
13	DD 11183	( - )	<u>Kraftstoffleitung</u>
14	CD 12884	( - )	Rohrstück
15	DD 11181	( - )	<u>Thermostart-Brenner</u> (CAV 1 854 050)
	AT 26190	( - )	<u>Thermostart-Brenner</u> (CAV 1 854 050) (Ers. f. DD 11181)
16	DD 11188	( - )	<u>Kabel komplett</u> (CAV 6042'134) (v. Druckknopfschalter z. Thermostart-Brenner)
17	AT 21637	( - )	<u>Kabel komplett</u> (CAV 6042'132) (v. Zündschalter Kl. 15 z. Druckknopfschalter) (Ers. f. DD 11187)
18	CD 12892	( - )	Spannband (2 St.)
19	DD 11186	( - )	Druckknopfschalter (SEIM Master 2-718)
20	CD 12911	( - )	Platte
21	DD 11200	( - )	<u>Druckknopfschalter komplett</u> (CAV 1 831 280 Typ 40 618) best. a. T. 19 u. 20
22	DD 11349	( - )	Verschlußbügel (AC DELCO 1 524 971)
23	CD 13139	( - )	Deckel (AC DELCO 1 524 265)
24	19H 1895	( - )	Sechskantschraube (1/2"x3/4") (CAV 6042'141)
25	12H 301	( - )	Federring (1/2") (CAV 5001'49A)
26	21H 1335	( - )	Schraube (Nr. 10x5/16")
27	AL 16200 L	( - )	Leitung (z. Kraftstofftank)
28	51M 4266	( - )	Scheibe (CAV NW 5/22)
29	DD 11198	( - )	<u>Leitung komplett</u> (CAV 6042'139) best. a. Teil 7, 9 u. 14
30	DD 11199	( - )	<u>Leitung komplett</u> (CAV 6042'138) best. a. Teil 7, 8 u. 27

Kühler und Wasserschläuche  
 Radiator and Hoses  
 Radiateur et tuyaux flexibles à eau  
 Radiador y conexiones

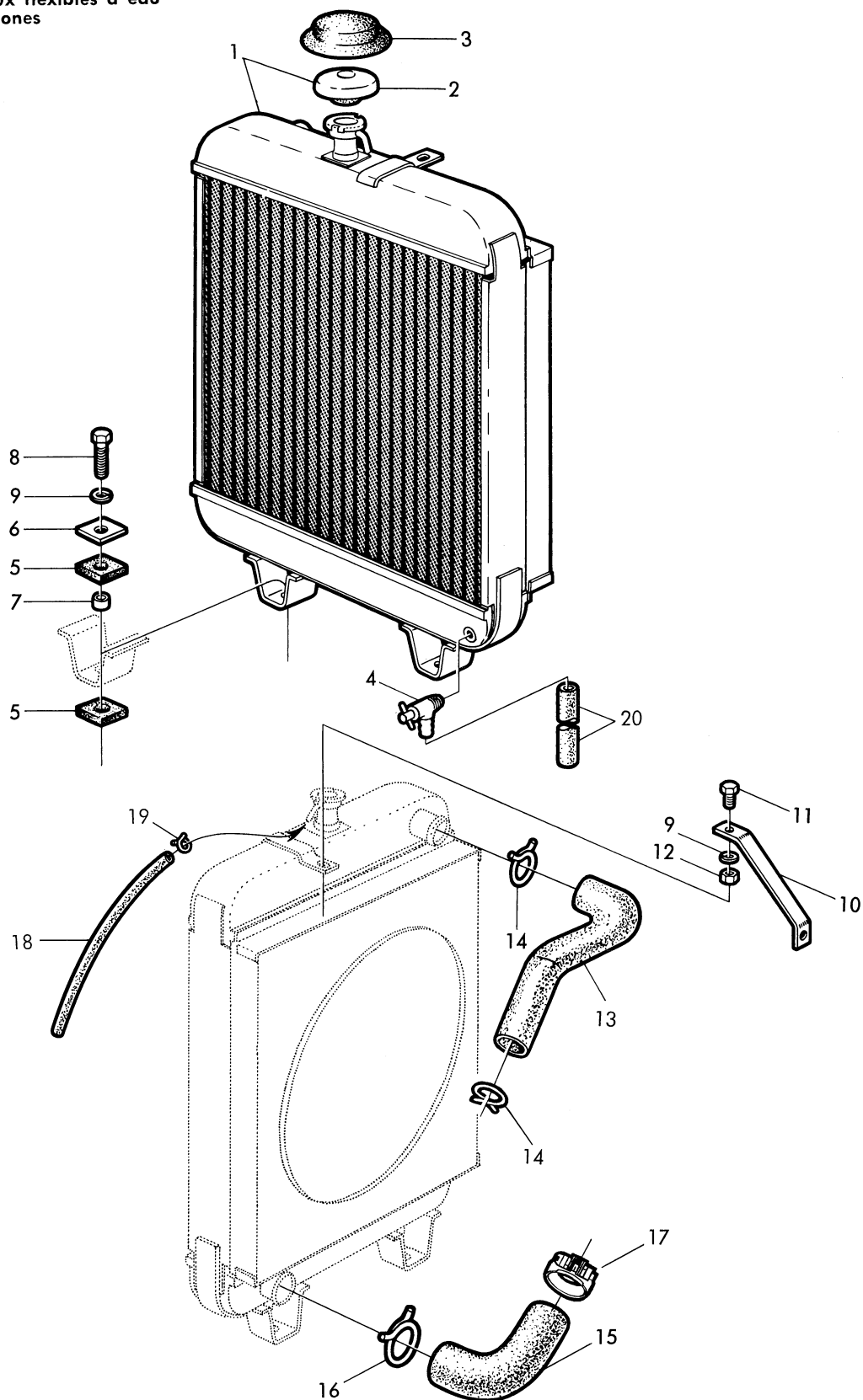

**Kühler und Wasserschläuche**  
**Radiator and Hoses**  
**Radiateur et tuyaux flexibles á eau**  
**Radiador y conexiones**

Teil	Bestell-Nr.	Fahrgest.-Nr.	Benennung
1	AL 16111 L	( - )	Kühler komplett mit Verschuß
2	AL 14677 L	( - )	Kühlerverschuß mit Überdruckventil
3	L 18310 L	( - )	Verschußkappe
4	L 54407	( - )	Ablaßventil (CM 14x1,5 keg. DIN 71401)
5	L 19797 L	( - )	Gummiplatte (4 St.)
6	L 19796 L	( - )	Spannstück (2 St.)
7	L 19798 L	( - )	Distanzrohr (2 St.)
8	19M 7298	( - )	Sechskantschraube (M 8x35 DIN 933-8G) (Ers. f. 19M 3134) (2 St.)
9	12M 7008	( - )	Federring (A 8 DIN 127) (Ers. f. 12M 1625) (3 St.)
10	L 19972 L	( - )	Halter
11	19M 7162	( - )	Sechskantschraube (M 8x15 DIN 933-8G) (Ers. f. 19M 3127)
12	14M 6825	( - )	Sechskantmutter (M 8 DIN 934) (Ers.f. 14M 3244)
13	L 23562	( - 116463)	Formschlauch oben (37 Ø) ers.d. L 24990
	L 24990	(116464 - )	Formschlauch oben (37 Ø)
14	L 48775	( - )	Schlauchklemme (C 22) (2 St.)
15	L 22879 L	( - 117235)	Formschlauch unten (48 Ø) ers.d. L 24991
	L 24991	(117236 - )	Formschlauch unten (48 Ø)
16	L 48784	( - )	Schlauchklemme (C 28)
17	L 48792	( - )	Schlauchklemme (N 58/9 KRS) Ers.f. L 48791
18	L 10396 L	( - )	Entlüftungsschlauch
19	L 48781	( - )	Schlauchklemme (CS 7)
20	L 18433 L	( - )	Wasserablaßschlauch



This exploded view diagram illustrates the assembly of a mechanical component, likely a pump or valve. The parts are numbered as follows:

- 1**: The main body or housing, featuring a central inlet/outlet and two side ports.
- 2**: A small circular gasket or seal located at the bottom side port of the main body.
- 3**: A larger circular gasket or seal located at the top flange of the main body.
- 4**: A small circular gasket or seal located at the top flange of the main body, adjacent to the larger gasket 3.
- 5**: A circular gasket or seal, identical to part 3, shown separately.
- 6**: A long threaded bolt used for securing the top flange.
- 7**: A small circular washer or spacer, shown in two locations: one between the main body and the top flange, and another between the top flange and the top cover.
- 8**: A complex internal component, possibly a valve or a pump mechanism, with multiple ports and a central shaft.
- 9**: A circular gasket or seal, identical to part 3, shown separately.
- 10**: A top cover or flange with a central opening and a dashed line indicating a hidden internal feature.
- 11**: A long threaded bolt used for securing the top cover.

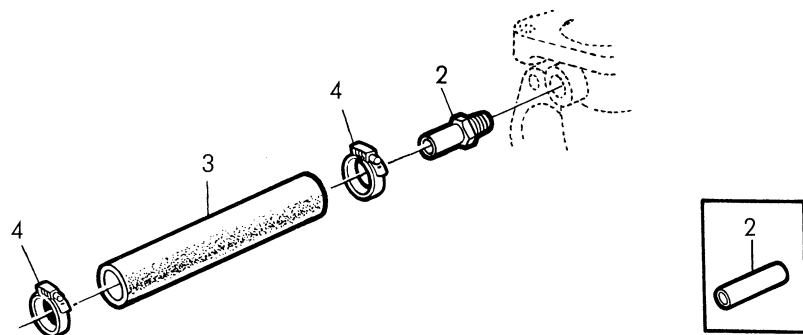

**Thermostatgehäuse**  
**Thermostat Housing**  
**Carter de thermostat**  
**Cárter del termostato**

Teil	Bestell-Nr.	Motor-Nr.	Benennung
1	AT 18074 T	( - )	<u>Thermostatgehäuse</u> (T 20218 T) mit Anschlußnippel
2	┌ T 20209 T	( - 6735 )	Rohrstück
	└ T 19651 T	( 6736 - )	Anschlußnippel
3	T 18783	( - )	Wasserschlauch (Ers.f. T 20277 T u. T 20220 T)
4	AR 21837 R	( - )	Schlauchklemme (Ers.f. T 20164 T u. T 439 T) (2 St.)
5	T 20219 T	( - )	Dichtung
6	19H 1726	( - )	Sechskantschraube (3/8"x2-1/4") (2 St.)
7	12H 304	( - )	Federring (3/8") (4 St.)
8	┌ AT 22963	( - )	<u>Thermostat</u> (194°F + 90° C) Ers.f. AT 10995 T
	└ AT 24013	( - )	<u>Thermostat</u> (205°F + 96° C) wahlweise
9	T 20215 T	( - )	Dichtung
10	T 20317 T	( - )	<u>Flanschdeckel</u>
11	┌ 19H 1731	( - )	Sechskantschraube (3/8"x1") (2 St.)
	└ 19H 1732	( - )	Sechskantschraube (3/8"x1-1/4") (2 St.)

Wasserpumpe und Lüfter  
 Water Pump and Fan  
 Pompe à eau et ventilateur  
 Bomba de agua y ventilador

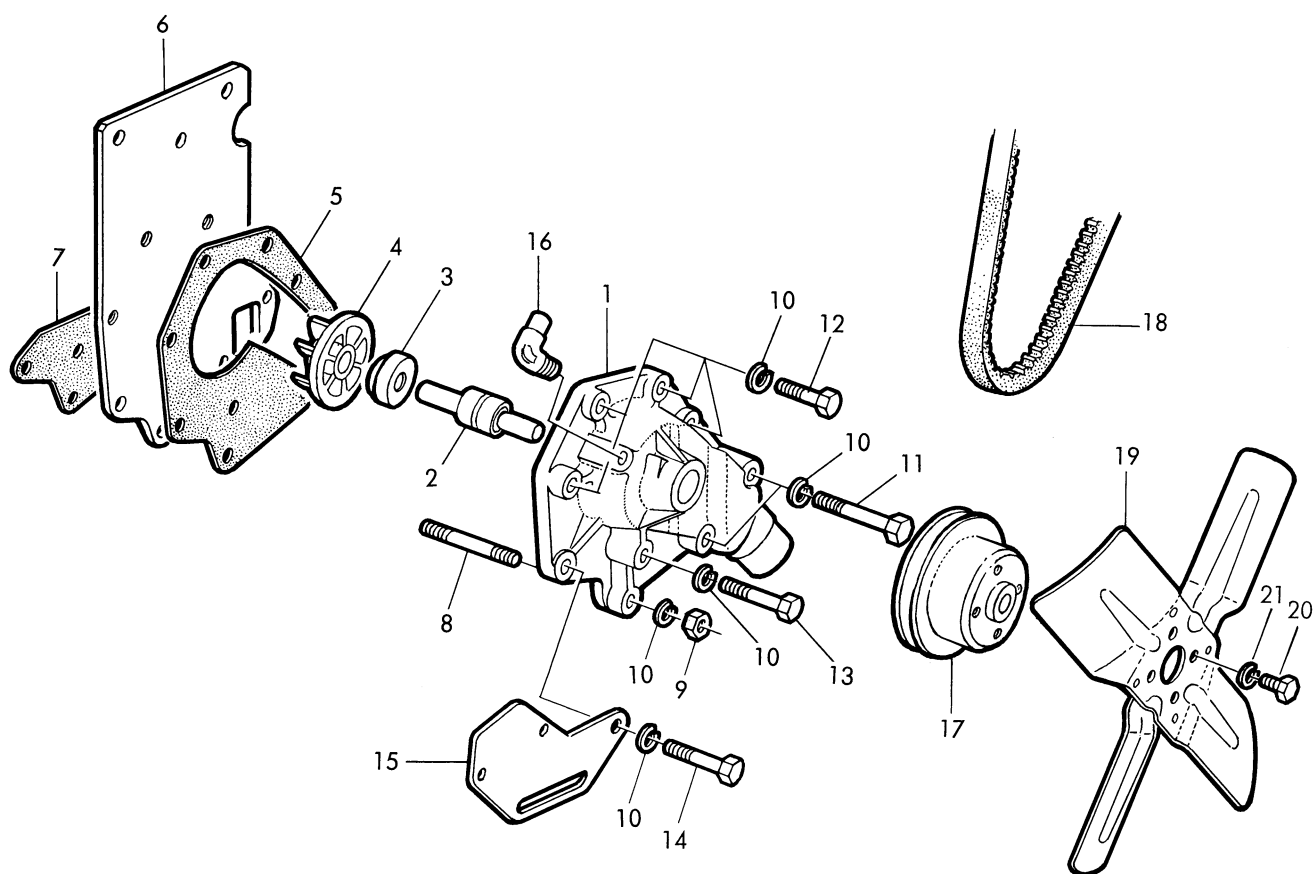

**Wasserpumpe und Lüfter**  
**Water Pump and Fan**  
**Pompe à eau et ventilateur**  
**Bomba de agua y ventilador**

Teil	Bestell-Nr.	Motor-Nr.	Benennung
-	AT 18078 T	( - 004520)	<u>Wasserpumpe komplett</u> (ersetzt durch AT 21204)
-	AT 21204	(004521 - )	<u>Wasserpumpe komplett</u>
1	T 20240 T	( - 004520)	Pumpengehäuse
	T 23630 T	(004521 - )	Pumpengehäuse
2	JD 8582 T	( - 004520)	Pumpenwelle mit Kugellager
	JD 9257 R	(004521 - )	Pumpenwelle mit Kugellager
3	R 32622 R	( - 004520)	Dichtring
	T 27261	(004521 - )	Dichtring (Ers.für R 36134 R)
4	T 20236 T	( - )	Schaufelrad
5	T 20242 T	( - )	Dichtung
6	T 20241 T	( - )	<u>Deckel</u>
7	T 20243 T	( - )	Dichtung
8	T 20173 T	( - 004520)	Stiftschraube
	R 27612 R	(004521 - xxxxxx)	Stiftschraube
	T 25701	( - )	Stiftschraube
9	14H 812	( - )	Sechskantmutter (3/8")
10	12H 304	( - )	Federring (3/8") (9 St.)
11	19H 1912	( - )	Sechskantschraube (3/8"x3-1/2") (2 St.)
12	19H 1800	( - )	Sechskantschraube (3/8"x1-1/2") (4 St.)
13	19H 1801	( - )	Sechskantschraube (3/8"x2")
14	19H 1819	( - )	Sechskantschraube (3/18"x2-1/8") (Ers.f. 19H 1726)
15	T 20351 T	( - )	Einstellblech für Lichtmaschine
16	T 19653 T	( - )	Winkelstück in Pumpengehäuse (Ers.f. T 12500 T)
17	T 20211 T	( - 004520)	<u>Keilriemerscheibe</u>
	T 23628 T	(004521 - )	<u>Keilriemenscheibe</u>
18	T 23526 T	( - )	Keilriemen (anstelle T 20161 T)
19	AT 23180	( - )	<u>Lüfter</u> (Ers.f.T 23420 T)
20	19H 2127	( - )	Sechskantschraube (5/16"x7/8") (4 St.)
21	12M 1625	( - )	Federring (A 8 DIN 127) (4 St.)

Kupplung und Zwischengehäuse  
Clutch and Center Frame  
Embrayage et Carter  
Embrague y carcasa

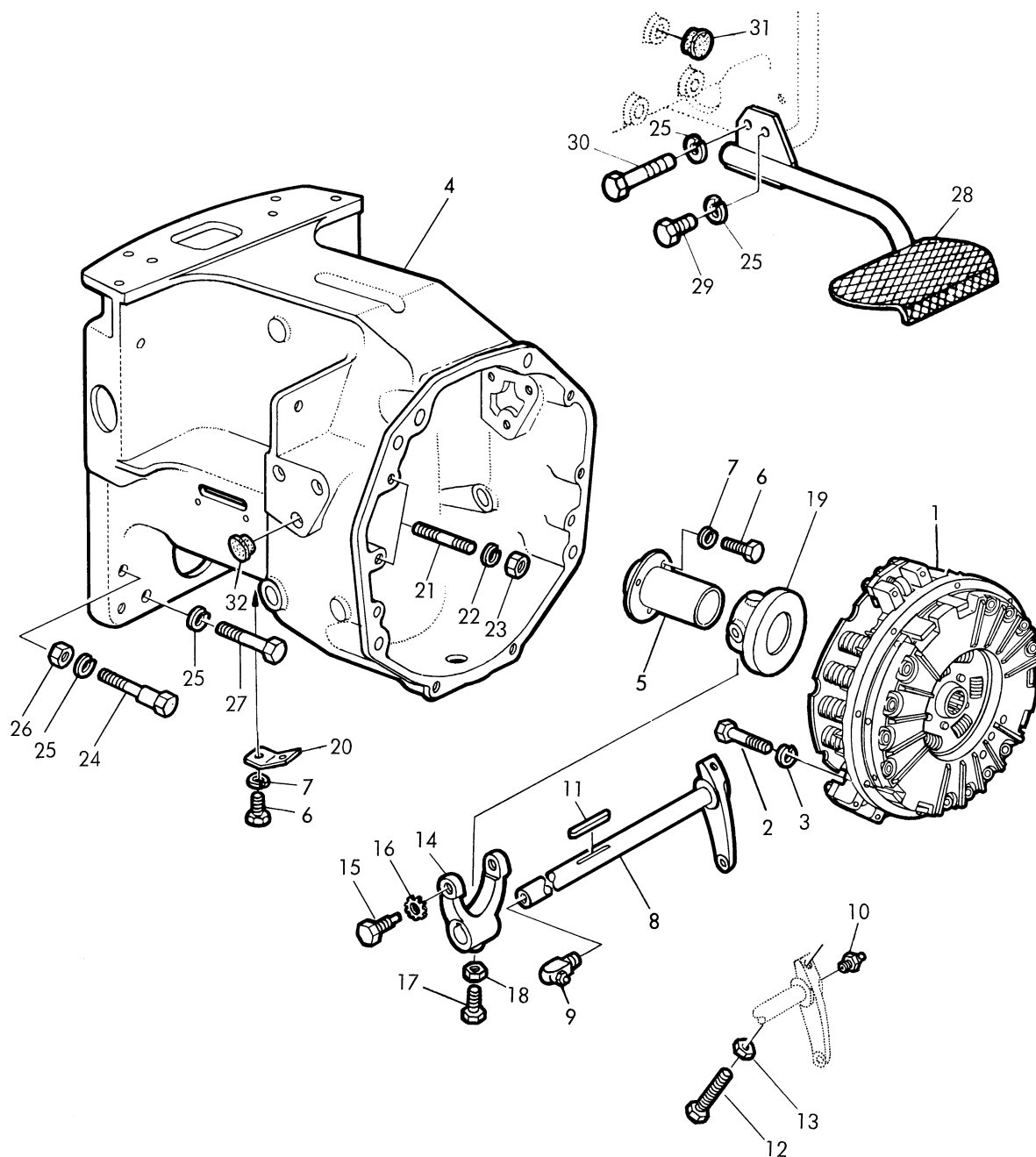

**Kupplung und Zwischengehäuse**  
**Clutch and Center Frame**  
**Embrayage et Carter**  
**Embrague y carcasa**

Teil	Bestell-Nr.	Fahrgest.-Nr.	Benennung
1	AL 17456	(112872 - )	<u>Zweifachkupplung komplett</u> (1882 206 003) (Ers.f. AL 15965 L bzw. AL 17279) Einzelteile s.S. 25-5
2	19M 7153	( - )	Sechskantschraube (M 8x30 DIN 931-8G) (Ers.f. 19M 2848) (9 St.)
3	12M 7008	( - )	Federring (A 8 DIN 127) (Ers.f. 12M 1625) (9 St.)
4	L 19814 L	( - )	<u>Zwischengehäuse</u>
5	AL 15959 L	( - )	Gleithülse
6	19M 7159	( - )	Sechskantschraube (M 6x15 DIN 933-8G) (Ers.f. 19M 3116)(4 St.)
7	12M 7012	( - )	Federring (A 6 DIN 127) (Ers.f. 12M 1624) (4 St.)
8	AL 15964 L	( - )	<u>Kupplungsschaltwelle</u>
9	58M 5579	( - )	Schmiernippel (CM 8x1 BIN 71412) Ers. f. 58M 7007
10	58M 5574	( - )	Schmiernippel (AM 8x1 DIN 71412) Ers.f. 58M 7001
11	49M 6481	( - )	Paßfeder (B 8x7x56 DIN 6885)
12	19M 7164	( - )	Sechskantschraube (M 8 x 50 DIN 933-8G) Einstellschraube (Ers.f. 19M 6693)
13	14M 6825	( - )	Sechskantmutter (M 8 DIN 934) (Ers.f. 14M 3244)
14	L 19813 L	( - )	Kupplungsgabel
15	22M 6771	( - )	Sechskantschraube (BM 6x15 DIN 561 -8G) mit Zapfen (2 St.)
16	12M 6677	( - )	Zahnscheibe (A 6,4 DIN 6797) (Ers.f. 12M 3999) (2 St.)
17	22M 2115	( - )	Sechskantschraube (M 8x20 DIN 564-8G)
18	14M 5057	( - )	Sechskantmutter (M 8 DIN 439) (Ers.f. 14M 1776)
19	AL 16333 L	( - )	<u>Ausrücklager</u> (7 D Nr. 1851 117 201)
20	L 22835 L	( - )	Lasche für Drehzahlhandhebel
21	42M 6859	( - )	Stiftschraube (M 10x90 DIN 939 - 8G) für Starter (2 St.) anstelle 6738
22	12M 1626	( - )	Federring (A 10 DIN 127) (2 St.)
23	14M 7060	( - )	Sechskantmutter (M 10 DIN 934) (Ers.f. 14M 3245) (2 St.)
24	53M 5770	( - )	Sechskant-Paßschraube (M 12 x 75 DIN 610-m 5 D)(Ers.f. 5718)(2 St.)
25	12M 5830	( - )	Federring (A 12 DIN 127) (Ers.f. 12M 1627) (5 St.)
26	14M 6826	( - )	Sechskantmutter (M 12 DIN 934) (Ers.f. 14M 3246) (2 St.)
27	19M 7362	( - )	Sechskantschraube (M 12 x 55 DIN 931-8G) z.Getriebegehäuse (Ers.f. 19M 2894)
28	AL 17426	( - )	Trittplatte an Zwischengehäuse (Ers.f. AL 16864 bzw. AL 17072)
29	19M 7386	( - )	Sechskantschraube (M 12x20 DIN 933-8G) (Ers.f. 19M 3160)
30	19M 7331	( - )	Sechskantschraube (M 12x65 DIN 931-8G) z.Getriebegehäuse (Ers.f. 19M 6458)
31	L 55913	( - )	Plastikstopfen (9 WN 352) bei Schlepper ohne hydr.Lenkung (3 St.)
32	L 56185	( - )	Plastikstopfen (12,5 WN 352) bei Schlepper ohne Frontlader (6 St.)

Kupplung detailliert  
Clutch (exploded)  
Embrayage (détaillé)  
Embrague (detallado)

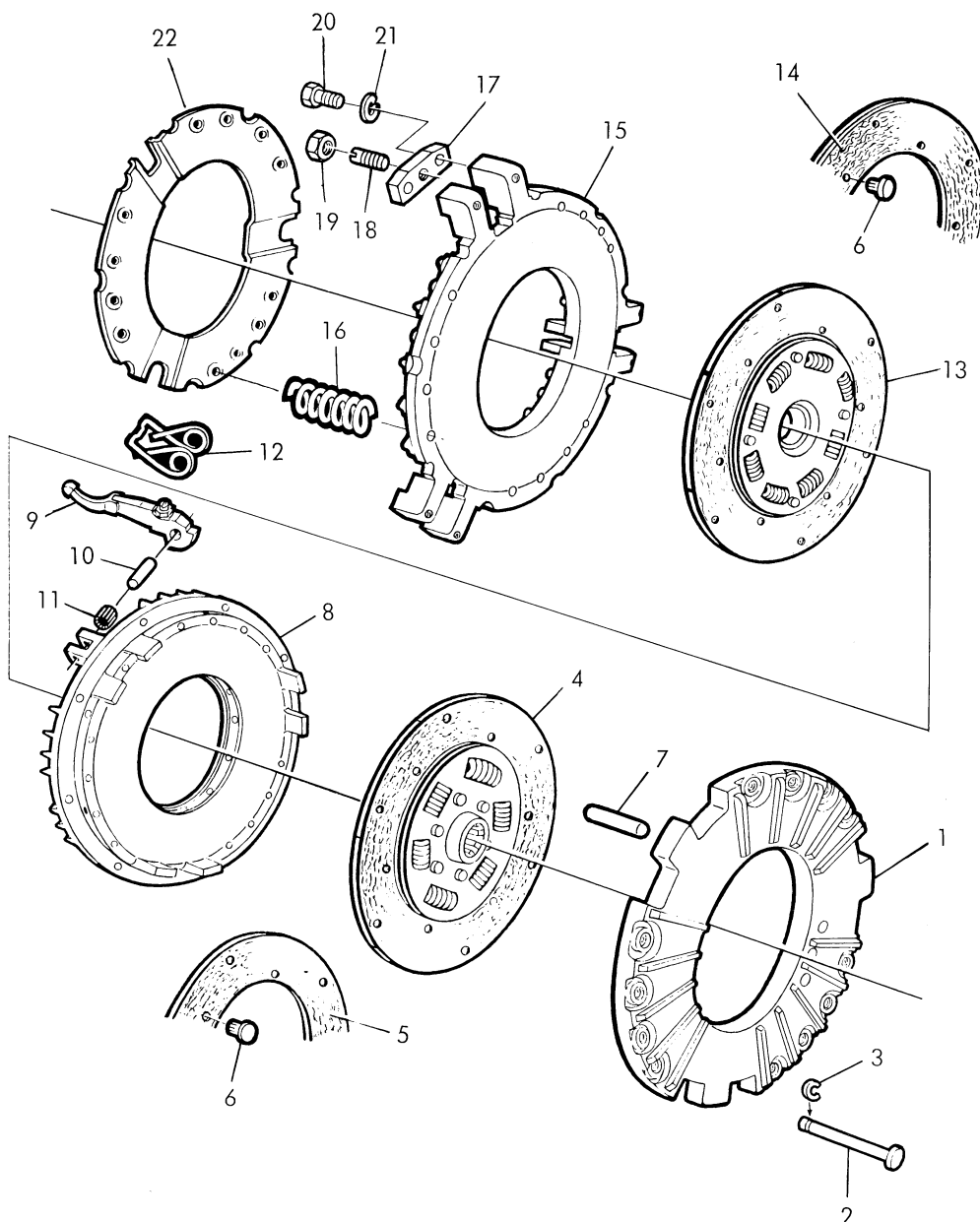

**Kupplung detailliert**  
**Clutch (exploded)**  
**Embrayage (détaillé)**  
**Embrague (detallado)**

Teil	Bestell-Nr.	Fahrgestell-Nr.	Benennung
-	AL 17456	( - )	<u>Zweifachkupplung komplett</u> (1882 206 003) s.a. Seite 25-3
1	L 23774	( - )	Anpreßplatte (motorseitig) (1802 147 000)
2	L 23781	( - )	Spannbolzen (1815 123 000) (12 St.)
3	L 23783	( - )	Haltescheibe (1816 108 000) (12 St.)
4	AL 17278	( 112802 - )	<u>Mitnehmerscheibe komplett</u> (1861 250 001) (Ers. für AL 16775) motorseitig mit Teil 5 und 6
5	L 23790	( 110001 - 112801 )	Belag (1841 094 026) für AL 16775 (2 St.)
	L 24559	( 112802 - )	Belag (1841 094 041) für AL 17278 (2 St.)
6	L 23789	( - )	Niet (1817 016 200) für L 23790, L 23791 (24 St.)
	L 24560	( 112802 - )	Niet (1817 016 300) für L 24559 (12 St.)
7	L 23777	( - )	Ausrückbolzen (1809 114 000) (3 St.)
8	L 23787	( - )	Grundplatte (1832 153 000)
9	L 23776	( - )	Hebel (1806 129 000) (3 St.)
10	L 12907 L	( - )	Achse (1807 012 000) (3 St.)
11	L 12909 L	( - )	Nadel (1812 021 000) (57 St.)
12	L 23786	( - )	Schenkelfeder (1830 137 000) (3 St.)
13	AL 17451	( 112872 - )	<u>Mitnehmerscheibe komplett</u> (1861 257 001) getriebeseitig (Ers. f. AL 16776) mit Teil 6 und 14
14	L 23791	( - )	Belag (1841 094 041) für Teil 13 (2 St.)
15	L 23775	( - )	Anpreßplatte (getriebeseitig) (1802 148 000)
16	L 23785	( - )	Hauptfeder (1825 048 000) (12 St.)
17	L 23782	( - )	Spannstück (1816 107 000) (3 St.)
18	L 23780	( - )	Gewindestift (1815 122 000) (6 St.)
19	L 23779	( - )	Sechskantmutter (1815 067 000) (6 St.)
20	L 23778	( - )	Sechskantschraube (1815 007 000) (6 St.)
21	L 23784	( - )	Federring (1818 102 000) (6 St.)
22	L 23788	( - )	Abschlußplatte (1832 154 000)



Kupplungsfußhebel  
Clutch Pedal  
Pédale d'embrayage  
Pedal del embrague

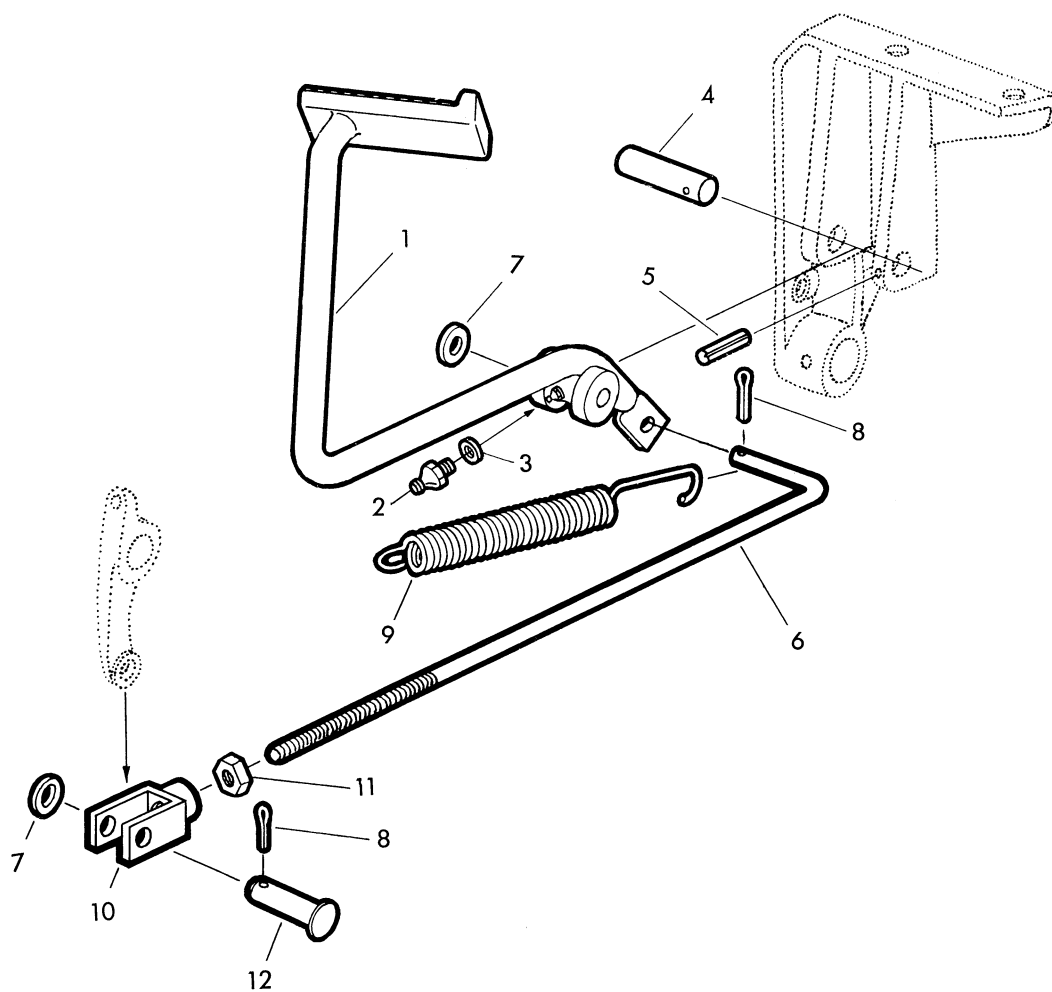

**Kupplungsfußhebel**  
**Clutch Pedal**  
**Pédale d'embrayage**  
**Pedal del embrague**

Teil	Bestell-Nr.	Fahrgest.-Nr.	Benennung
1	BL 10213	( - )	<u>Kupplungsfußhebel</u> (AL 16506) mit Schmiernippel und Scheibe
2	58M 5573	( - )	Druckschmierkopf (AM 6 DIN 71412) (Ers. für 58M 7000)
3	24M 1752	( - )	Scheibe (6,4x11x1,5 DIN 433)
4	L 23983	( - )	Bolzen (14h 11x75)
5	25M 3808	( - )	Zylinderkerbstift (5x36 DIN 1473)
6	L 23092 L	( - )	<u>Kupplungsstange</u>
7	24M 1584	( - )	Scheibe (10,5 DIN 125) (2 St.)
8	11M 1382	( - )	Splint (3x20 DIN 94)
9	L 23119 L	( - )	Rückzugfeder
10	54M 4422	( - )	Gabelkopf (G 10x40 DIN 71752)
11	14M 7060	( - )	Sechskantmutter (M 10 DIN 934) (Ers.f. 14M 3245)
12	45M 3686	( - )	Bundbolzen (10h 11x30x25 DIN 1434)

Getriebegehäuse und Deckel  
 Transmission Housing and Associated Parts  
 Boîte de vitesses et pièces associées  
 Caja de cambios y piezas adicionales

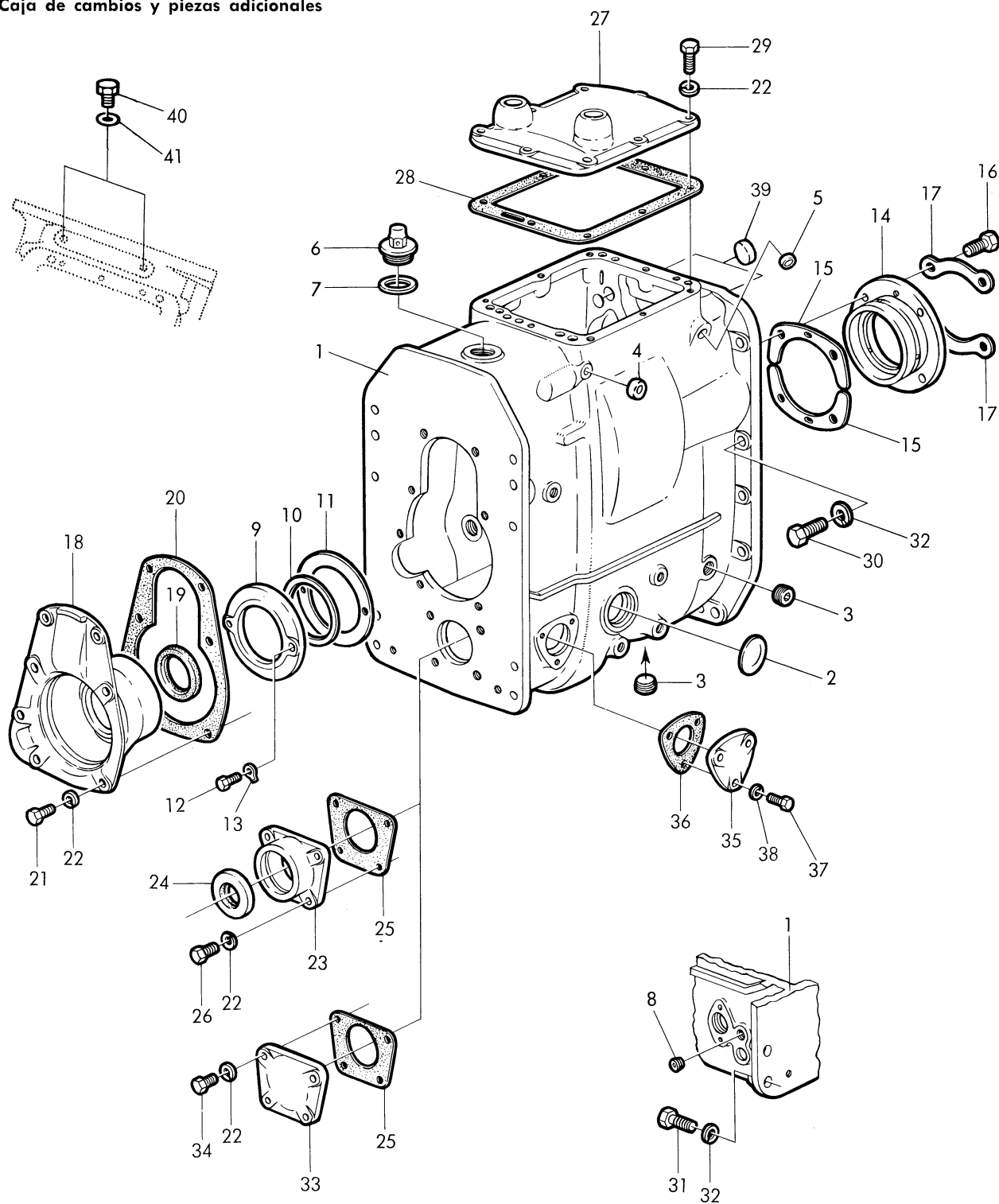

**Getriebegehäuse und Deckel**  
**Transmission Housing and Associated Parts**  
**Boîte de vitesses et pièces associées**  
**Caja de cambios y piezas adicionales**

Teil	Bestell-Nr.	Fahrgest.-Nr.	Benennung
1	AL 15891 L	( - )	Getriebegehäuse komplett (L 19700 L) mit Teil 2 u. 3
2	30M 5988	( - )	Verschußscheibe (56 DIN 470) (2 St.)
3	15M 6225	( - )	Verschußschraube (M 26x1,5 DIN 906) (2 St.)
4	L 19290 L	( - )	Verschußdeckel (10 Ø) (2 St.)
5	L 19291 L	( - )	Verschußdeckel (9 Ø) (2 St.)
6	AL 10812 L	( - )	Öleinfüllschraube (M 45x1,5)
7	51M 2360	( - )	Dichtring (A 45x52 DIN 7603-Cu)
8	15M 6330	( - )	Ablaßschraube (M 16x1,5 keg DIN 906)
9	L 19923 L	( - )	Deckel für Antriebswelle
10	L 49508	( - )	Paßscheibe (PS 90x110x0,1)(nach Bedarf)
11	L 22966 L	( - )	Distanzscheibe (0,1 mm)
	L 22967 L	( - )	Distanzscheibe (0,2 mm)
	L 22968 L	( - )	Distanzscheibe (0,5 mm)
	L 22969 L	( - )	Distanzscheibe (1,0 mm)
			} nach Bedarf
12	19M 7376	( - )	Sechskantschraube (M 8x22 DIN 933-8G)(Ers.f.19M 3130)(2St.)
13	12M 1358	( - )	Sicherungsblech (8,4 DIN 93) (2 St.)
14	L 10598 L	( - )	Lagergehäuse für Hauptwelle
15	L 10894 L	( - )	Beilagehälfte (0,1 mm)
	L 10895 L	( - )	Beilagehälfte (0,2 mm)
	L 10896 L	( - )	Beilagehälfte (0,5 mm)
	L 10897 L	( - )	Beilagehälfte (1,0 mm)
			} je 2 St. nach Bedarf
16	19M 7285	( - )	Sechskantschraube (M 12x30 DIN 933-8G)(Ers.f.19M 3162)(4St.)
17	L 11757 L	( - )	Sicherungsblech (2 St.)
18	L 19949 L	( - )	Deckel (vorn)
19	48M 3994	( - )	Ölabdichtungsring (A 60x80 DIN 6504)
20	L 11682 L	( - )	Dichtung
21	19M 7402	( - )	Sechskantschraube (M 10x25 DIN 933-8G)(Ers.f.19M 3145)(7St.)
22	12M 1626	( - )	Federring (A 10 DIN 127) (19 St.)
23	L 11260 L	( - )	Lagerdeckel für Zapfwelle vorn
24	L 24627	( - )	Ölabdichtungsring (Ers. für 48M 4886)
25	L 11687 L	( - )	Dichtung
26	19M 7168	( - )	Sechskantschraube (M 10x30 DIN 933-8G)(Ers.f.19M 3146)(4St.)
27	L 19709 L	( - )	Schaltdeckel
28	L 11694 L	( - )	Dichtung
29	19M 7326	( - )	Sechskantschraube (M 10x28 DIN 931-8G)(Ers.f.19M 2865)(8St.)
30	19M 7477	( - )	Sechskantschraube (M 12x35 DIN 931-10K)(Ers.f.19M 2986)(12St.)
31	19M 7157	( - )	Sechskantschraube (M 12x40 DIN 931-8G)(Ers.f.19M 2891)(8St.)
32	12M 1627	( - )	Federring (A 12 DIN 127) (20 St.)
33	L 10557 L	( - )	Deckel (Für Schlepper ohne vordere Zapfwelle)
34	19M 7166	( - )	Sechskantschraube (M 10x20 DIN 933-8G)(Ers.f.19M 3143)(4St.)
35	L 10565 L	( - )	Deckel hinten (für Schlepper ohne vordere Zapfwelle)
36	L 12529 L	( - )	Dichtung
37	19M 7139	( - )	Sechskantschraube (M 8x20 DIN 933-8G)(Ers.f.19M 3129)
38	12M 7008	( - )	Federring (A 8 DIN 127)(Ers.f.12M 1625)(3St.)
39	30M 4545	( - )	Verschußdeckel (18 DIN 443) (2 St.)
40	19M 3140	( - )	Verschußschraube (M 10x12 DIN 933-8G) bei Polstersitzanbau (2 St.)
41	51M 4267	( - )	Dichtring (C 10x16 DIN 7603-Cu As) (2 St.)

Antriebswelle und Hauptwelle  
 Input Shaft and Output Shaft  
 Arbre de commande et arbre principal  
 Eje de la caja de cambios y piñón de ataque

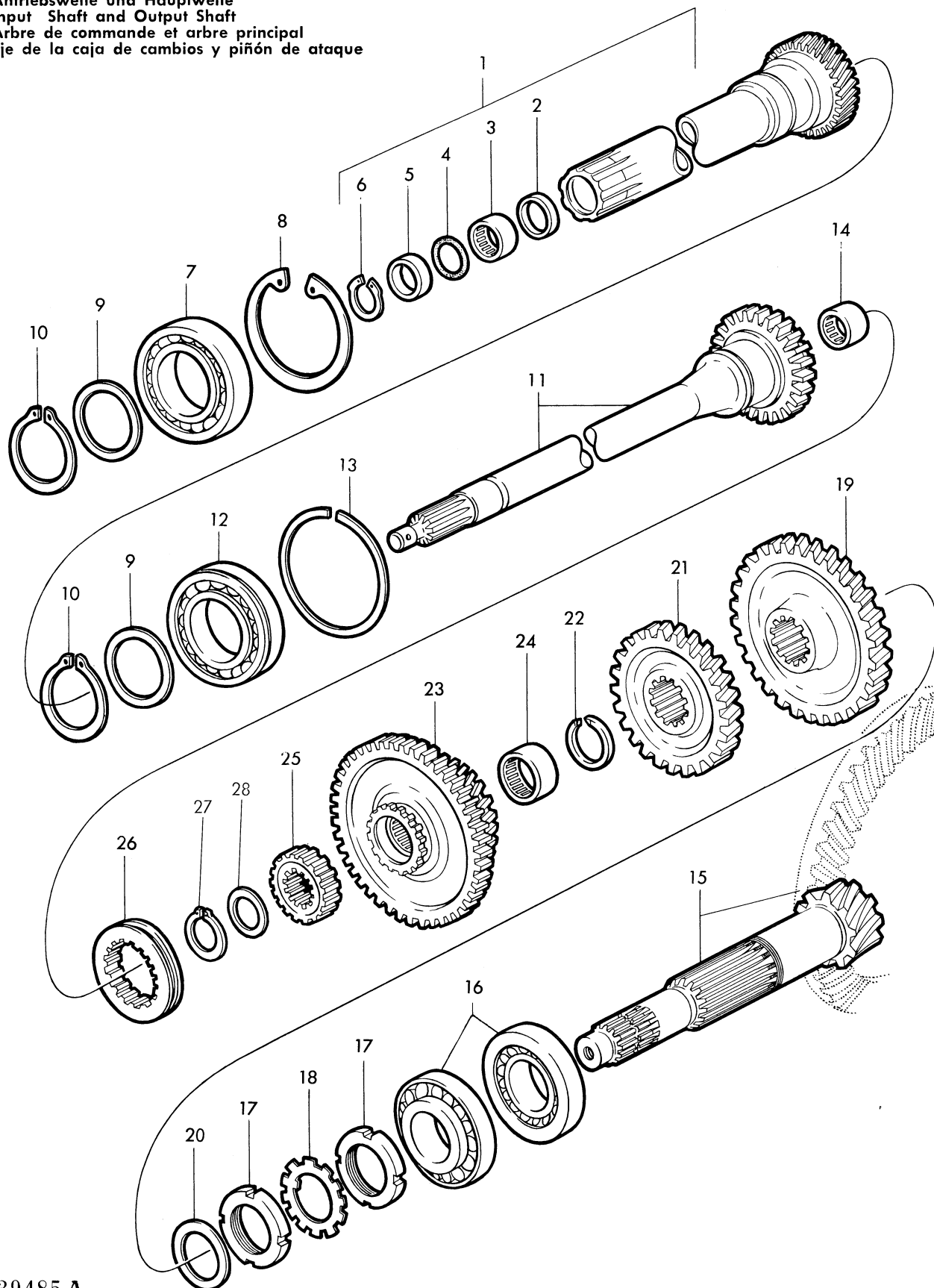

**Antriebswelle und Hauptwelle**  
**Input Shaft and Output Shaft**  
**Arbre de commande et arbre principal**  
**Eje de la caja de cambios y piñón de ataque**

Teil	Bestell-Nr.	Fahrgest.-Nr.	Benennung
1	AL 15960 L	( - )	<u>Zahnrad - Hohlwelle komplett</u> (AL 15961 L Z = 31) mit Teil 2-6
2	L 19806 L	( - )	Büchse (5 mm breit)
3	JD 38927	( - )	Nadelhülse (SC 2012)
4	L 53804	( - )	O-Ring (1-1/4"x1/8")
5	L 19807 L	( - )	Büchse (8 mm breit)
6	L 49431	( - )	Sicherungsring (J 38x1,5 V)
7	JD 30229	( - )	Rillenkugellager (6212-C3) 60x110 Ø 22 breit
8	40M 5427	( - )	Sicherungsring (110x4 DIN 472) (A 60x3 SD)
9	L 49433	( - )	Stützscheibe (60x75x3) auf Hohlwelle und Antriebswelle (2 St.)
10	L 49434	( - )	Sicherungsring (A60x3 Sd) auf Hohlwelle und Antriebswelle (2 St.)
11	AL 16117 L	( - )	<u>Antriebswelle</u> (Z = 21)
12	JD 30230	( - )	Ringrillennager (6212 N-C3) 60x100 Ø 22 breit
13	L 30569	( - )	Sprengring (SP 110 DIN 5417)
14	JD 38925	( - )	Nadelhülse (HK 3020) in Antriebswelle
15	AL 16230 L	( - )	<u>Hauptwelle</u> (Z = 8) und Tellerrad (Z = 49)
	AL 16229 L	( - )	<u>Hauptwelle</u> (Z = 10) und Tellerrad (Z = 49)
16	JD 37098	( - )	Kegelrollenlager (31310) 50x110 Ø 29,5 breit (2 St.)
17	L 12551 L	( - )	Nutmutter (KM 10) (2 St.)
18	L 18036 L	( - )	Sicherungsblech (MB 10)
19	L 19748 L	( - )	Zahnrad (Z = 36) schrägverzahnt (für 1. Gang)
20	L 11027 L	( - )	Distanzscheibe 0,1 mm
	L 11028 L	( - )	Distanzscheibe 0,2 mm
	L 11029 L	( - )	Distanzscheibe 0,5 mm
	L 11030 L	( - )	Distanzscheibe 1,0 mm
			nach Bedarf
21	L 19750 L	( - )	Zahnrad (Z = 29) schrägverzahnt (für 2. Gang)
22	L 11690 L	( - )	Sprengring
23	AL 15904 L	( - )	<u>Doppelzahnrad</u> (AL 15905 L) (Z = 47/28) mit Nadelhülsen (für 3. Gang)
24	JD 38926	( - )	Nadelhülse (HK oder DHK 40/20) (2 St.)
25	L 19732 L	( - )	Schaltmuffenträger
26	L 19973 L	( - )	Schaltmuffe für 3. und 4. (10.) Gang
27	L 49510	( - )	Sicherungsring (A 38x2,5 Sd) auf Hauptwelle
28	24M 6827	( - )	Paßscheibe (40x50x1,0 DIN 988)
	24M 6828	( - )	Paßscheibe (40x50x1,1 DIN 988)
	24M 6829	( - )	Paßscheibe (40x50x1,2 DIN 988)
	24M 6830	( - )	Paßscheibe (40x50x1,3 DIN 988)
	24M 6831	( - )	Paßscheibe (40x50x1,4 DIN 988)
	24M 6832	( - )	Paßscheibe (40x50x1,5 DIN 988)
	24M 6833	( - )	Paßscheibe (40x50x1,6 DIN 988)
	24M 6834	( - )	Paßscheibe (40x50x1,7 DIN 988)
			nach Bedarf

Nebenwelle I  
Power Shaft  
Arbre intermédiaire I  
Eje intermedio I

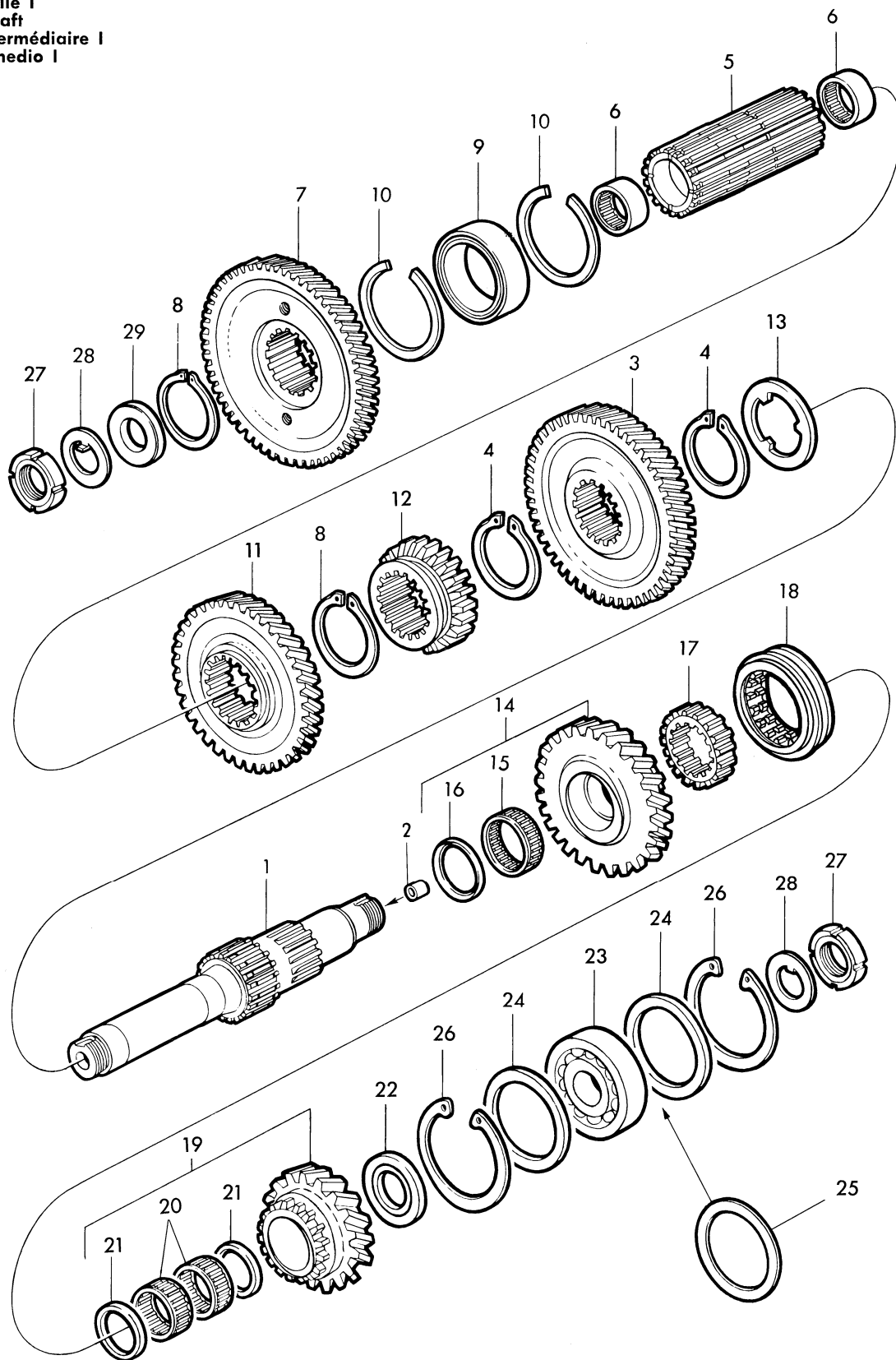

39483A

**Nebenwelle I**  
**Power Shaft**  
**Arbre intermédiaire I**  
**Eje intermedio I**

Teil	Bestell-Nr.	Fahrgest.-Nr.	Benennung
1	L 23765	( - )	<u>Nebenwelle I</u> (Ers. für L 19918 L)
2	L 11178 L	( - )	Büchse in Nebenwelle
3	L 19736 L	( - )	Zahnrad (Z = 50) schrägverzahnt
4	L 49434	( - )	Sicherungsring (A 60x3 Sd) (2 St.)
5	AL 14545 L	( - )	<u>Hohlwelle</u> (L 10795 L) mit Nadelhülsen
6	JD 38918	( - )	Nadelhülse (HK 3520) (2 St.)
7	L 19734 L	( - )	Zahnrad (Z = 65) schrägverzahnt
8	40M 1843	( - )	Sicherungsring (60x2 DIN 471) (2 St.)
9	JD 39081	( - )	Nadellager (NKJ 60/25 LC3) mit Innenring
10	L 12397 L	( - )	Sprengring (2 St.)
11	L 19974 L	( - )	Zahnrad (Z = 44) schrägverzahnt
12	L 19735 L	( - )	Schieberad (Z = 27) für Gruppe I (Kriechgang) und III
13	L 19737 L	( - )	Scheibe
14	AL 16104 L	( - )	<u>Zahnrad komplett</u> (Z = 26) schrägverzahnt für 2. Gang mit Teil 15 und 16
15	JD 39065	( - )	Nadelkäfig (K 47/17 L)
16	L 12757 L	( - )	Distanzring
17	L 10584 L	( - )	Schaltmuffenträger
18	L 24024	( - )	Schaltmuffe (Ers.f. L 19973 L) für 1. und 2. Gang
19	AL 16105 L	( - )	<u>Zahnrad komplett</u> (Z = 19) schrägverzahnt (für 1. Gang) mit Teil 20 und 21
20	JD 39059	( - )	Nadelkäfig (K 40/17 L) (2 St.)
21	L 19943 L	( - )	Büchse (2 St.)
22	L 10811 L	( - )	Scheibe (6 mm)
	L 13927 L	( - )	Scheibe (6,5 mm)
	L 13926 L	( - )	Scheibe (6,25 mm)
	L 24421	( - )	Scheibe (6,35 mm)
	L 24422	( - )	Scheibe (6,15 mm)
			} nach Bedarf
23	JD 30068	( - )	Rillenkugellager (6406) 30x90 Ø 23 breit
24	L 49447	( - )	Stützscheibe (SS 70x90x3,5) (2 St.)
25	L 49539	( - )	Paßscheibe (PS 70x90x0,1) (nach Bedarf)
26	40M 1873	( - )	Sicherungsring (90x3 DIN 472) (2 St.)
27	52M 4526	( - )	Nutmutter (M 30x1,5 DIN 1804) vorn und hinten (2 St.)
28	L 18033 L	( - )	Sicherungsblech (2 St.)
29	L 10809 L	( - )	Scheibe
	L 17337 L	( - )	Scheibe (Eindrehung 0,2 tief)
	L 17338 L	( - )	Scheibe (Eindrehung 0,3 tief)
	L 17339 L	( - )	Scheibe (Eindrehung 0,4 tief)
	L 17340 L	( - )	Scheibe (Eindrehung 0,5 tief)
	L 17341 L	( - )	Scheibe (Eindrehung 0,6 tief)
			} nach Bedarf



Nebenwelle II  
Counter Shaft  
Arbre intermédiaire II  
Eje intermedio II

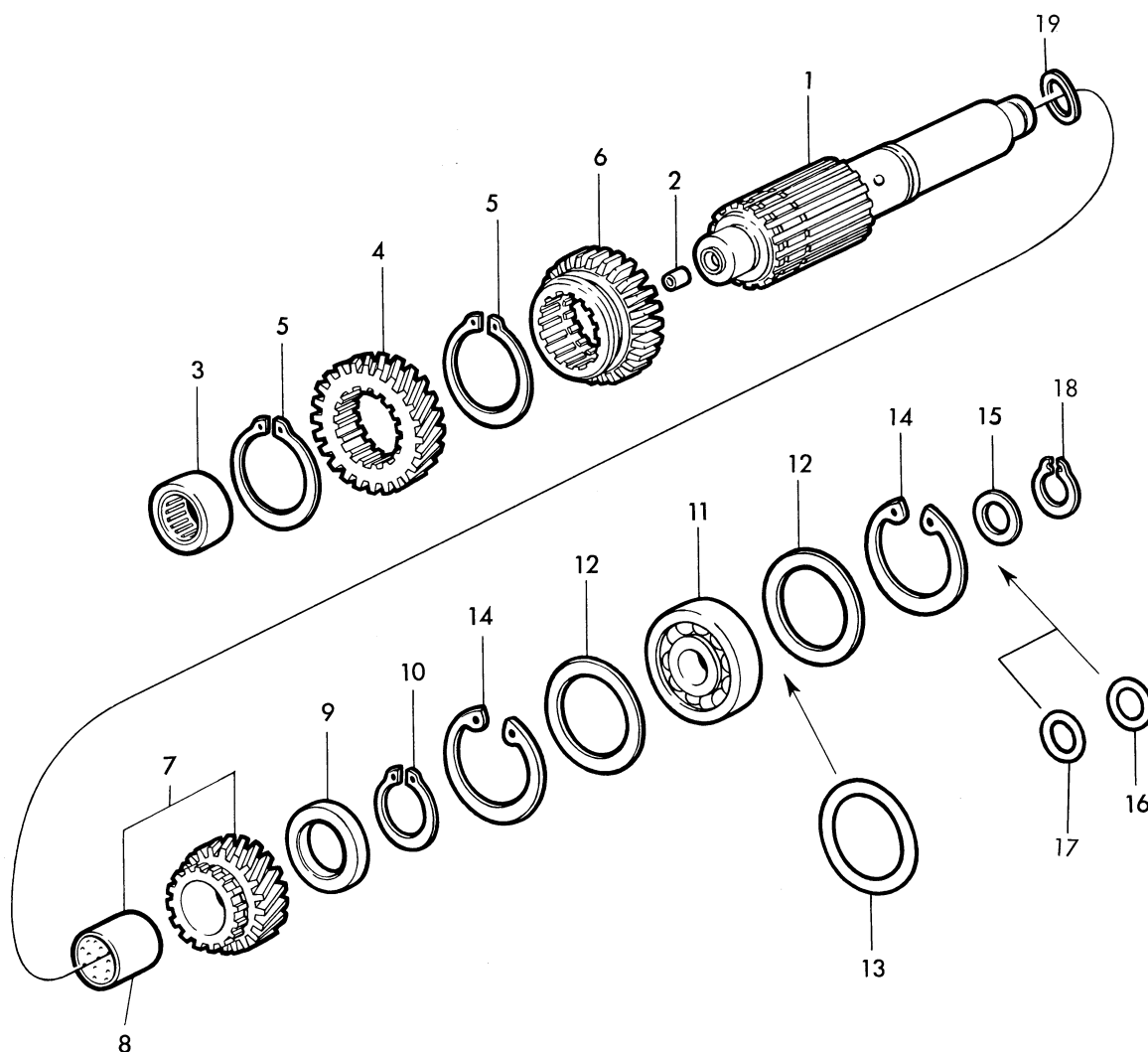

**Nebenwelle II**  
**Counter Shaft**  
**Arbre intermédiaire II**  
**Eje intermedio II**

Teil	Bestell-Nr.	Fahrgest.-Nr.	Benennung
1	L 24373	(112136 - xxxxxx)	<u>Nebenwelle II</u> (Ers. f. L 19743 L bzw. L 23764, zus. mit Teil 4 u. 6) Reparatursatz siehe BL 10327
	L 24630	(xxxxxx - )	<u>Nebenwelle II</u>
2	L 11178 L	( - )	Büchse in Nebenwelle
3	L 19975 L	( - )	Nadellager (NKS 35x50x22)
4	L 24371	(112136 - )	Zahnrad (Z = 26) schrägverzahnt (Ers. f. L 19744 L zus.mit Teil 1 u.6)
5	L 49434	( - )	Sicherungsring (A 60x3 Sd) (2 St.)
6	L 24372	(112136 - )	Schieberad (Z = 24) für Rückwärtsgang (Ers. f. L 19921 L zus. mit Teil 1 und 4)
7	AL 15906 L	( - )	<u>Zahnrad komplett</u> (Z = 21) mit Büchse
8	L 19731 L	( - )	Büchse
9	L 19745 L	( - )	Distanzring 10 mm breit
	L 19746 L	( - )	Distanzring 10,1 mm breit
	L 19747 L	( - )	Distanzring 10,2 mm breit
10	L 49507	( - )	Sicherungsring (A 40x2,5 Sd)
11	JD 30104	( - )	Rillenkugellager (6405) 25x80 Ø 21 breit
12	L 49459	( - )	Stützscheibe (SS 63x80x3) (2 St.)
13	L 49537	( - )	Paßscheibe (PS 63x80x0,1) (nach Bedarf)
14	40M 1871	( - )	Sicherungsring (80x2,5 DIN 472) (2 St.)
15	L 49472	( - )	Stützscheibe (SS 25x35x2)
16	L 49538	( - )	Paßscheibe (PS 25x35x0,1)
	L 49548	( - )	Paßscheibe (PS 25x35x0,3)
	L 49549	( - )	Paßscheibe (PS 25x35x0,5)
17	24M 6845	( - )	Paßscheibe (25x35x1,2 DIN 988)
	24M 6846	( - )	Paßscheibe (25x35x1,4 DIN 988)
	24M 6847	( - )	Paßscheibe (25x35x1,6 DIN 988)
	24M 6848	( - )	Paßscheibe (25x35x1,8 DIN 988)
18	L 49506	( - )	Sicherungsring (A 25x2 Sd)
19	L 24631	(xxxxxx - )	Stützscheibe
-	BL 10327	(112136 - xxxxxx)	<u>Reparatursatz für Nebenwelle II</u> best. aus L 24630 sowie Teil 4, 6, 7, 9, 10, 15 - 17 und 19

Gangschaltung  
 Gear Shifting Parts  
 Mécanisme de commande  
 Mecanismos de cambio

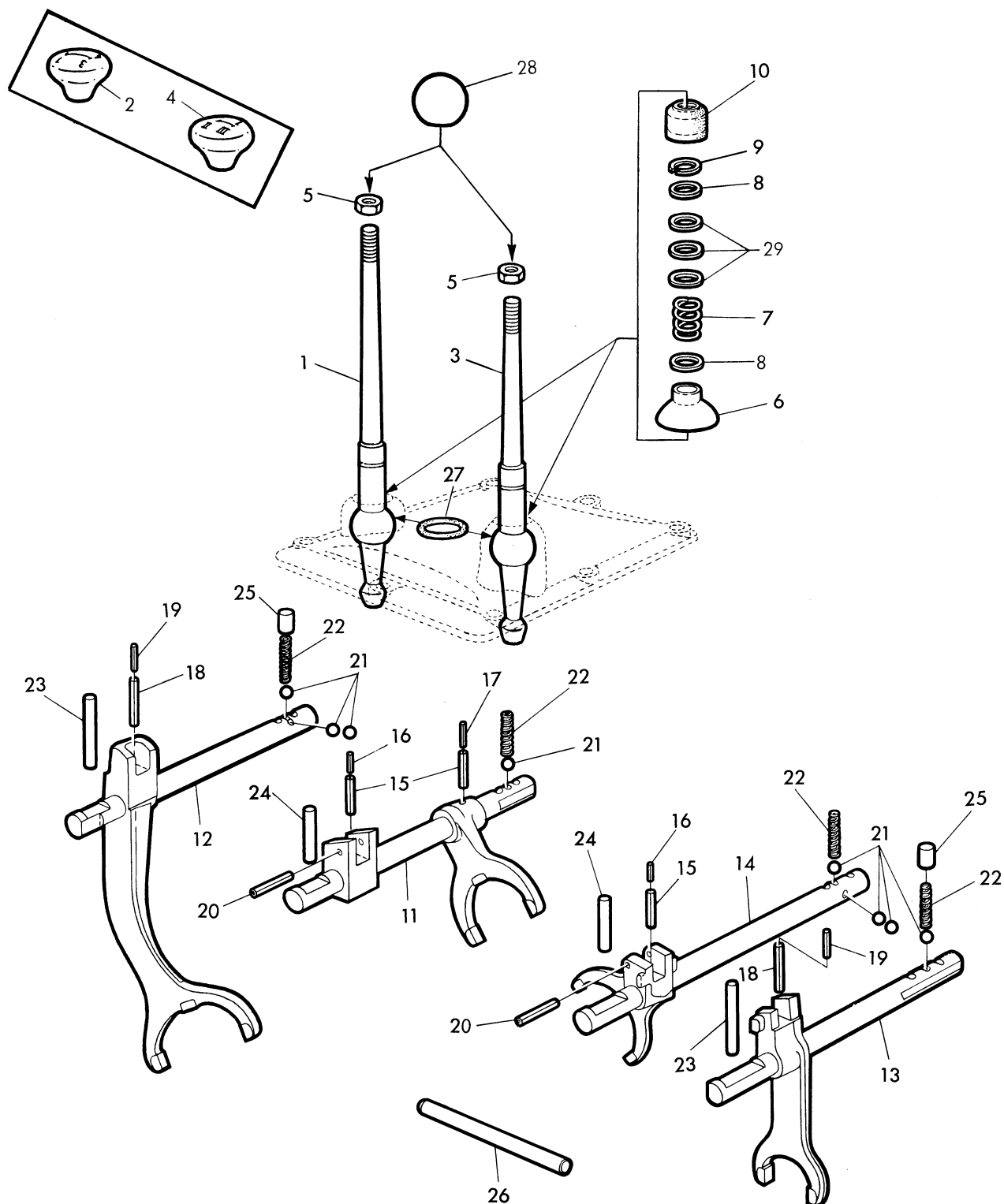

39701 B

**Gangschaltung**  
**Gear Shifting Parts**  
**Mécanisme de commande**  
**Mecanismos de cambio**

Teil	Bestell-Nr.	Fahrgest.-Nr.	Benennung
1	L 19710 L	( - )	<u>Gangschalthebel</u>
2	L 11674 L	( - )	Schaltknopf (ers. d. Teil 28 mit Schema 95200)
3	L 19711 L	( - )	<u>Gruppenschalthebel</u>
4	L 11675 L	( - )	Schaltknopf (ers. d. Teil 28 mit Schema 95199)
5	14M 7060	( - )	Sechskantmutter (M 10 DIN 934)(Ers.f.14M 3245)(2St.)
6	L 10566 L	( - )	Kappe (2 St.)
7	L 24629	( - )	Feder (2 St.) (Ers. für L 19712 L)
8	24M 5808	( - )	Paßscheibe (20x28x2 DIN 988) (4 St.)
9	L 49432	( - )	Sicherungsring (SW 20)
10	L 19713 L	( - )	Schutzkappe (Gummi) (2 St.)
11	AL 15892 L	( - )	<u>Schaltstange komplett</u> mit Gabel und Kulissee, gemeinsam verbohrt, ohne Spannhülsen (für 1. und 2. Gang)
12	AL 15893 L	( - )	<u>Schaltstange komplett</u> mit Gabel, gemeinsam verbohrt, ohne Spannhülsen (für 3. und 4. (10.) Gang)
13	AL 15894 L	( - )	<u>Schaltstange komplett</u> mit Gabel, gemeinsam verbohrt, ohne Spannhülsen (für Gruppe II und R.)
14	AL 15895 L	( - )	<u>Schaltstange komplett</u> mit Gabel, gemeinsam verbohrt, ohne Spannhülsen (für Gruppe I (Kr.) und III)
15	34M 5725	( - )	Spannhülse (6x30 DIN 1481) zu Teil 11 u. 14 (3 St.)
16	34M 6338	( - )	Spannhülse (3,5x12 DIN 1481) in Teil 15 (2 St.)
17	34M 6337	( - )	Spannhülse (3,5x16 DIN 1481) in Teil 15
18	34M 3869	( - )	Spannhülse (6x45 DIN 1481) zu Teil 12 u. 13 (2 St.)
19	34M 6336	( - )	Spannhülse (3,5x28 DIN 1481) in Teil 18 (2 St.)
20	34M 3867	( - )	Spannhülse (6x36 DIN 1481) für Teil 11 u. 14 (2 St.)
21	L 38728	( - )	Kugel 9 Ø (9 III DIN 5401) (8 St.)
22	L 22900 L	( - )	Feder (4 St.)
23	L 10562 L	( - )	Anschlagstift (2 St.)
24	L 10563 L	( - )	Anschlagstift (2 St.)
25	44M 6361	( - )	Zylinderstift (12h 11x16 DIN 7) (2 St.)
26	L 11261 L	( - )	Verriegelungsstange
27	L 53889	( - )	Rundschnurring (R 32,7 - 1,3) (2 St.)
28	39M 1709	( - )	Kugelknopf (C 40 DIN 319) für Teil 1 u. 3 (2 St.)
29	L 49550	( - )	Paßscheibe (PS 20x28x0,1) je
	L 49551	( - )	Paßscheibe (PS 20x28x0,3) nach
	L 49552	( - )	Paßscheibe (PS 20x28x0,5) Bedarf

Zapfwellen (vorn und hinten)  
 Power Take-Off (front and rear)  
 Prises de force (avant et arrière)  
 Tomas de fuerza (delantera y trasera)

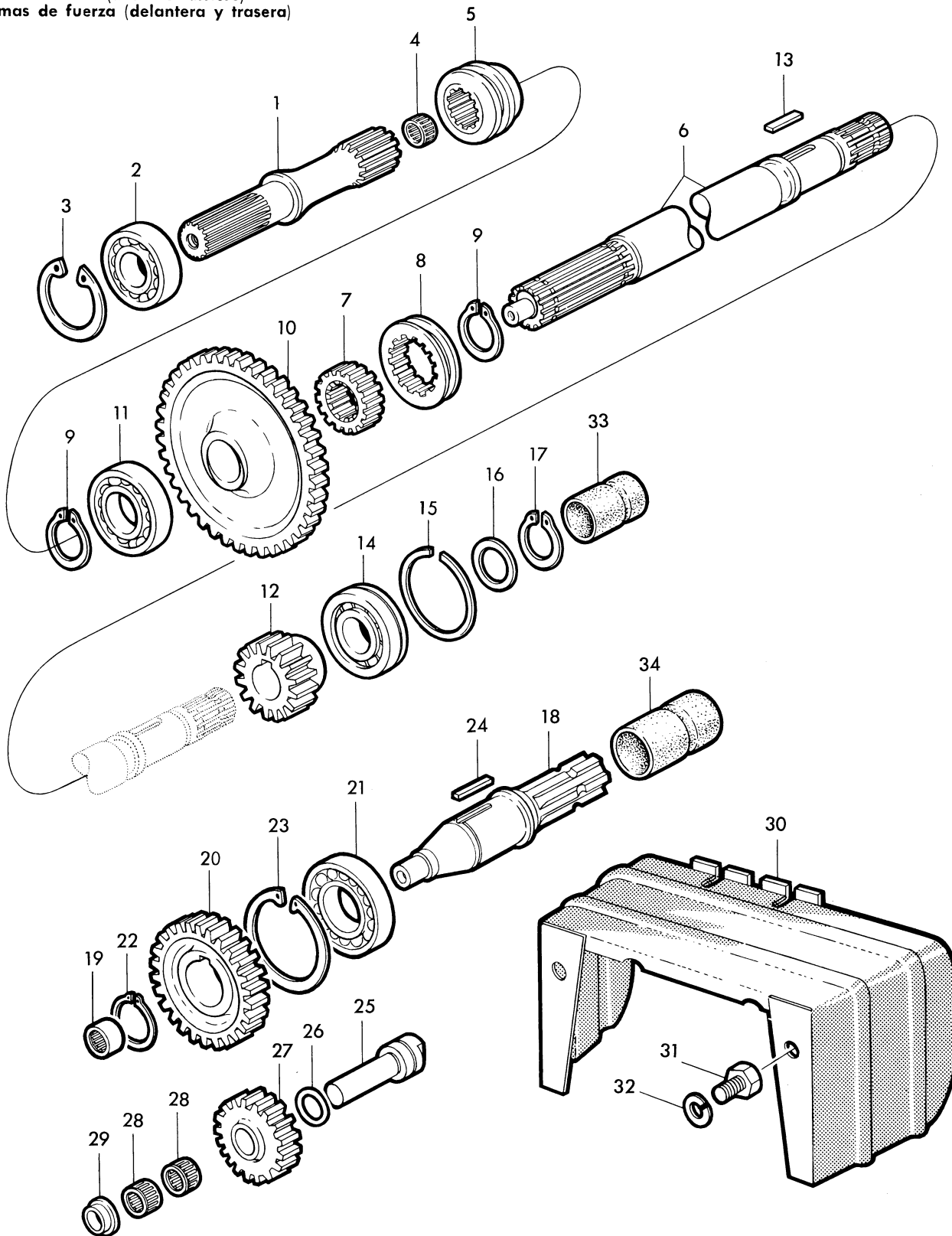

**Zapfwellen (vorn und hinten)**  
**Power Take-Off (front and rear)**  
**Prises de force (avant et arrière)**  
**Tomas de fuerza (delantera y trasera)**

Teil	Bestell-Nr.	Fahrgest.-Nr.	Benennung
1	L 19766 L	( - )	<u>Zapfwelle vorn</u> (1000 U/min) Profil 1-3/8"
2	JD 30084	( - )	Rillenkugellager (6207 C 3) 35x72 Ø, 17 breit
3	40M 1870	( - )	Sicherungsring (72x2,5 DIN 472)
4	L 19767 L	( - )	Nadelkäfig (K 18x22x17 ballig)
5	L 19765 L	( - )	Schaltmuffe (für Zapfwelle vorn)
6	L 19759 L	( - )	<u>Zapfwelle hinten</u> (1000 U/min) Profil 1-3/8"
7	L 19763 L	( - )	Schaltmuffenträger
8	L 19764 L	( - )	Schaltmuffe
9	L 49507	( - )	Sicherungsring (A 40x2,5 Sd) (2 St.)
10	L 19769 L	( - )	Zahnrad (Z = 50) für Zapfwellenantrieb
11	JD 30117	( - )	Rillenkugellager (6208 C 3) 40x80 Ø, 18 breit
12	L 19761 L	( - )	Zahnrad (Z = 16)
13	49M 5426	( - )	Paßfeder (B 10x8x36 DIN 6885)
14	JD 37061	( - )	Zylinderrollenlager (NUP 307 N) 35x80 Ø, 21 breit
15	L 30564	( - )	Sprengring (SP 80 DIN 5417)
16	L 49449	( - )	Stützring (SS 35x45x2,5)
17	L 49443	( - )	Sicherungsring (A 35x2,5 Sd)
18	L 11330 L	( - )	<u>Zapfwelle hinten</u> (540 U/min) Profil 1-3/8"
	L 10946 L	( - )	<u>Zapfwelle hinten</u> (540 U/min) Profil B 1-3/4"
19	JD 38920	( - )	Nadelhülse (HK 2020)
20	L 18002 L	( - )	Zahnrad (Z = 28)
21	JD 30147	( - )	Rillenkugellager (6209) 45x85 Ø, 19 breit
22	40M 1837	( - )	Sicherungsring (45x1,75 DIN 471)
23	40M 1872	( - )	Sicherungsring (85x3 DIN 472)
24	49M 4120	( - )	Paßfeder (B 10x8x40 DIN 6885)
25	L 11329 L	( - )	Bolzen
26	L 53843	( - )	Rundschnurring (R 27x2,5 LaN 642)
27	L 18001 L	( - )	Zahnrad (Z = 18)
28	JD 39064	( - )	Nadelkäfig (K 20x26x20 L) (2 St.)
29	L 11328 L	( - )	Bundbüchse
30	AL 10776 L	( - )	<u>Zapfwellenschutz</u>
31	19M 3173	( - )	Sechskantschraube (M 14x25 DIN 933-86) (2 St.)
32	12M 5828	( - )	Federring (A 14 DIN 127)(Ers.f.12M 1628)(2St.)
33	L 12975 L	( - )	Schutzkappe (für Zapfwelle L 19759 L)
34	L 12974 L	( - )	Schutzkappe (für Zapfwelle L 11330 L)
	L 12976 L	( - )	Schutzkappe (für Zapfwelle L 10946 L)

### Power Take-Off Operating Linkage (front and rear)

**Palancas de accionamiento de la toma de fuerza delantera y trasera**

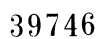

**Zapfwellenschaltung**  
**Power Take-Off Operating Linkage (front and rear)**  
**Tringlerie d'opération des prises de force (avant et arrière)**  
**Palancas de accionamiento de la toma de fuerza delantera y trasera**

Teil	Bestell-Nr.	Fahrgest.-Nr.	Benennung
1	L 11078 L	( - )	<u>Lager</u>
2	AL 10508 L	( - )	<u>Schaltstange</u> für Zapfwelle vorn
3	L 53849	( - )	Rundschnurring (R 12-2 LaN 642)
4	L 11082 L	( - )	Hebel
5	34M 3857	( - )	Spannhülse (5x24 DIN 1481)
6	L 11184 L	( - )	Biegefeder
7	L 12529 L	( - )	Dichtung
8	19M 3129	( - )	Sechskantschraube (M 8x20 DIN 933-8G) (3 St.)
9	12M 1625	( - )	Federring (A 8 DIN 127) (3 St.)
10	L 11081 L	( - )	<u>Schalthebel</u> für Zapfwelle vorn
11	L 11076 L	( - )	Bundbolzen
12	L 10892 L	( - )	Stange
13	24M 1583	( - )	Scheibe (8,4 DIN 125) (3 St.)
14	11M 1375	( - )	Splint (2x18 DIN 94)
15	54M 4419	( - )	Gabelkopf (G 8x16 DIN 71752)
16	45M 3662	( - )	Bundbolzen (8h 8x22x18 DIN 1434)
17	11M 1373	( - )	Splint (2x12 DIN 94)
18	AL 15909 L	( - )	<u>Schaltstange und Schaltgabel</u> für Zapfwelle hinten (gemeinsam verbohrt) ohne Spannhülse
19	34M 5807	( - )	Spannhülse (4x30 DIN 1481)
20	L 53834	( - )	Rundschnurring (R 14-2,5 LaN 642)
21	AL 15910 L	( - )	<u>Schalthebel</u> (2 Teile - verbohrt) für Zapfwelle hinten (ohne Spannhülse)
22	34M 5722	( - )	Spannhülse (5x30 DIN 1481)
23	AL 15914 L	( - )	<u>Griff</u> mit Klinke
24	L 11181 L	( - )	Druckfeder
25	34M 3842	( - )	Spannhülse (3x20 DIN 1481)
26	L 19758 L	( - )	<u>Segment</u>
27	19M 7162	( - )	Sechskantschraube (M 8x15 DIN 933-8G) (Ers.f.19M 3127)(2St.)



Getriebe-Schmiereinrichtung  
 Transmission Lubricating System  
 Système de graissage pour la boîte de vitesses  
 Sistema de engrase de la transmisión

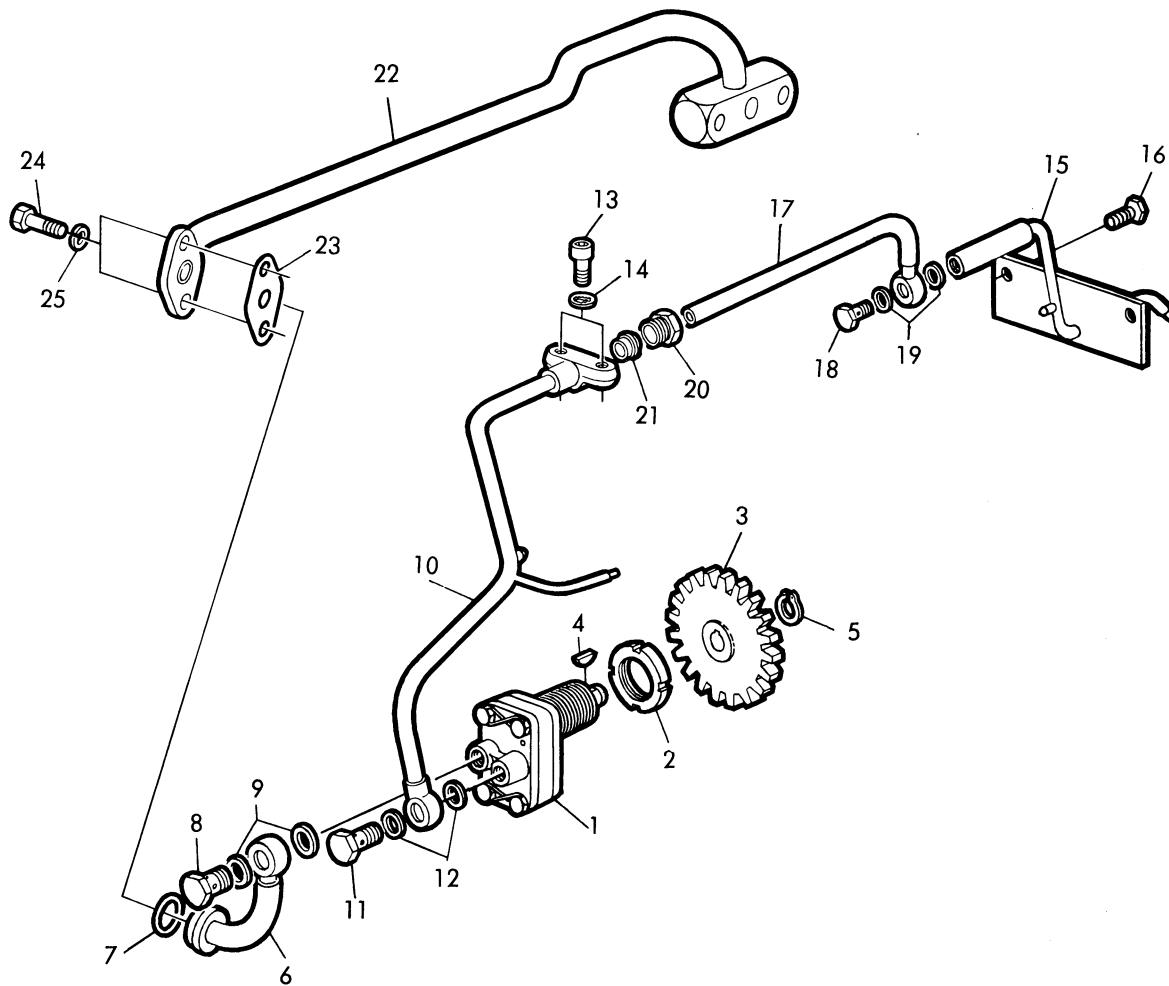

**Getriebe-Schmiereinrichtung**  
**Transmission Lubricating System**  
**Système de graissage pour la boîte de vitesses**  
**Sistema de engrase de la transmisión**

Teil	Bestell-Nr.	Fahrgest.-Nr.	Benennung
1	AL 15901 L	( - )	<u>Zahnradpumpe</u>
2	L 12401 L	( - )	Nutmutter
3	L 10789 L	( - )	<u>Zahnrad</u> (Z = 18)
4	26M 4224	( - )	Scheibenfeder (4x6,5 DIN 6888)
5	40M 1819	( - )	Sicherungsring (12x1 DIN 471)
6	AL 15898 L	( - )	<u>Getriebeöl-Saugleitung</u> (vorn)
7	L 53841	( - )	Rundschnurring (R 24-4 LaN 642)
8	38M 4356	( - )	Hohlschraube (A 8 DIN 7623)
9	51M 4236	( - )	Dichtring (A 14x18 DIN 7603-Cu) (2 St.)
10	AL 15899 L	( - )	<u>Getriebeöl-Druckleitung</u> (vorn)
11	38M 4355	( - )	Hohlschraube (A 6 DIN 7623)
12	51M 4234	( - )	Dichtring (A 12x16 DIN 7603-Cu) (2 St.)
13	19M 5120	( - )	Innensechskantschraube (M 8x15 DIN 912-8G) (2 St.)
14	12M 4001	( - )	Zahnscheibe (J 8,4 DIN 6797) (2 St.)
15	AL 15903 L	( - )	<u>Getriebeöl-Druckleitung</u> (hinten)
16	19M 3220	( - )	Sechskantschraube (M 8x15 SK DIN 933-8G) (2 St.)
17	AL 15897 L	( - )	<u>Getriebeöl-Druckleitung</u> (Mitte)
18	38M 4352	( - )	Hohlschraube (A 2/3 DIN 7623)
19	51M 4230	( - )	Dichtring (A 8x12 DIN 7603-Cu) (2 St.)
20	15M 6040	( - )	Überwurfschraube (AL 10 DIN 3871)
21	15M 6038	( - )	Schneidring (L 10 DIN 3861)
22	AL 10308 L	( - )	<u>Getriebeöl-Saugleitung</u> (hinten)
23	L 11685 L	( - )	Dichtung (Klingerit 0,5 mm)
24	19M 3129	( - )	Sechskantschraube (M 8x20 DIN 933-8G) für Saugleitung (2 St.)
25	12M 7008	( - )	Federring (A 8 DIN 127) (Ers.f. 12M 1625) (2 St.)

Riemenscheibe  
Belt Pulley Drive  
Commande à poulie  
Mecanismo de la polea de trilla

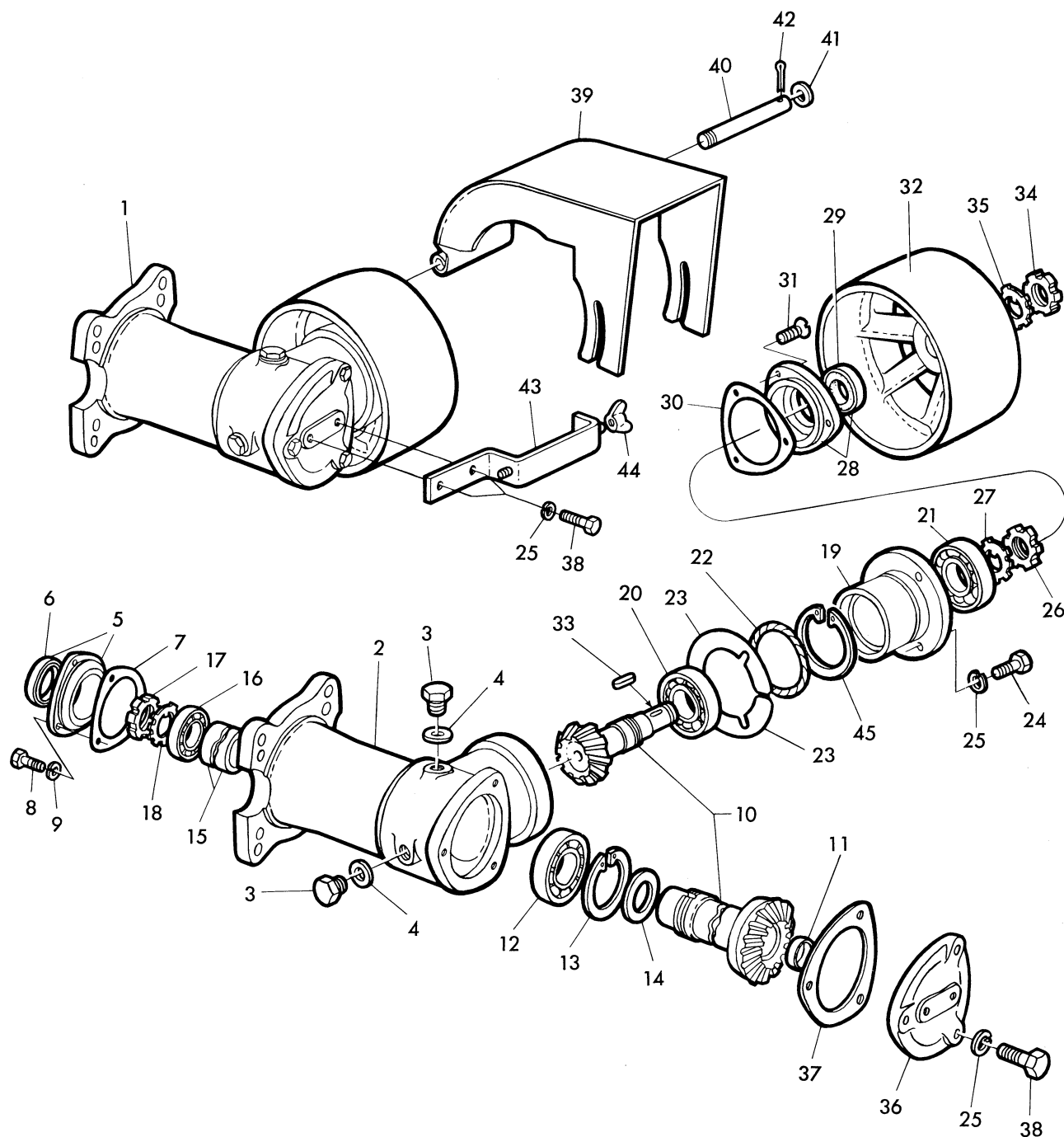

**Riemenscheibe**  
**Belt Pulley Drive**  
**Commande à poulie**  
**Mecanismo de la polea de trilla**

Teil	Bestell-Nr.	Fahrgest.-Nr.	Benennung
1	BL 10333	( - )	Riemenscheibe komplett (16,7 m/Sec.) best.aus Teil 2-45 sowie Teil 29-31 auf Seite 35-2/3
	BL 10334	( - )	Riemenscheibe komplett (20,9 m/Sec.) best.aus Teil 2-45 sowie Teil 29-31 auf Seite 35-2/3
2	L 14092 L	( - )	Gehäuse
3	15M 6650	( - )	Verschlußschraube (M 22x1,5 DIN 910)
4	51M 4244	( - )	Dichtring (A 22x27 DIN 7603-Cu) (2 St.)
5	AL 11919 L	( - )	Deckel komplett (L 14091 L) mit Olabdichtungsring (vorn)
6	48M 3955	( - )	Olabdichtungsring (A 50x65 DIN 6503)
7	L 14095 L	( - )	Dichtung
8	19M 4791	( - )	Sechskantschraube (M 6x15 DIN 933) (3 St.)
9	12M 1624	( - )	Federring (A 6 DIN 127) (3 St.)
10	BL 10336	( - )	Kegeltrieb (Z = 14/20) (Ers.f. AL 11923 L zus.m. Teil 12)
11	30M 5892	( - )	Verschlußdeckel (40 DIN 443)
12	JD 37240	( - )	Schräggugellager (55x100 Ø 21 br.) QJ 11 DIN 628 (Ers.f. JD 30175 zus.mit Teil 10)
13	40M 1874	( - )	Sicherungsring (100x3 DIN 472)
14	L 11723 L	( - )	Ausgleichscheibe 0,1 mm
	L 11724 L	( - )	Ausgleichscheibe 0,2 mm
	L 11725 L	( - )	Ausgleichscheibe 1,0 mm nach Bedarf
15	L 14094 L	( - )	Distanzbüchse
16	JD 30204	( - )	Rillenkugellager (6011) 55x90 Ø 18 breit
17	52M 6261	( - )	Nutmutter (M 55x1,5 DIN 70852)
18	12M 6262	( - )	Sicherungsblech (A 55 DIN 70952)
19	L 14096 L	( - )	Lagerbüchse
20	JD 37034	( - )	Kegelrollenlager (32308) 40x90 Ø 35,5 breit
21	JD 37047	( - )	Kegelrollenlager (32208) 40x80 Ø 25 breit
22	L 53847	( - )	Rundschnurring (R 94-2,5 LaN 642)
23	L 14101 L	( - )	Beilagehälfte 0,1 mm
	L 14102 L	( - )	Beilagehälfte 0,2 mm nach Bedarf
	L 14103 L	( - )	Beilagehälfte 1,0 mm
24	19M 7322	( - )	Sechskantschraube (M8x35 DIN 931-8G) f.Lagerb. (Ers.f. 19M 2849) (3 St.)
25	12M 1625	( - )	Federring (A 8 DIN 127) (8 St.)
26	52M 6258	( - )	Nutmutter (M 40x1,5 DIN 70852)
27	12M 6259	( - )	Sicherungsblech (A 40 DIN 70952)
28	AL 13015 L	( - )	Deckel seitlich (L 14099 L) mit Teil 29
29	AL 10797 L	( - )	Olabdichtungsring (B 1 - 36x52x7)
30	L 14098 L	( - )	Dichtung (0,5 mm Klingerit)
31	21M 1295	( - )	Senkschraube (AM 6x15 DIN 87) (3 St.)
32	L 14156 L	( - )	Riemenscheibe (224 mm Ø) zu BL 10333
	L 14100 L	( - )	Riemenscheibe (280 mm Ø) zu BL 10334
33	49M 4069	( - )	Paßfeder (A 10x8x36 DIN 6885)
34	52M 5472	( - )	Nutmutter (M 32x1,5 DIN 70852)
35	12M 5474	( - )	Sicherungsblech (A 32 DIN 70952)
36	L 14090 L	( - )	Deckel (hinten)
37	L 11736 L	( - )	Dichtung
38	19M 7292	( - )	Sechskantschraube (M8x25 DIN 931-8G) f. Teil 36u. 43 (Ers.f. 19M 2846) (5 St.)
39	AL 12309 L	( - )	Riemenscheibenschutz
40	L 14104 L	( - )	Bolzen (M 16)
41	24M 6759	( - )	Scheibe (17 DIN 125) (Ers.f. 24M 1589)
42	11M 1392	( - )	Splint (4x25 DIN 94)
43	AL 11918 L	( - )	Bügel
44	14M 1684	( - )	Flügelmutter (M 8 DIN 315) (2 St.)
45	40M 1871	( - )	Sicherungsring (80x2,5 DIN 472) in Teil 19

Endantriebsgehäuse  
Final Drive Housing  
Carter des commandes finales  
Carter del diferencial

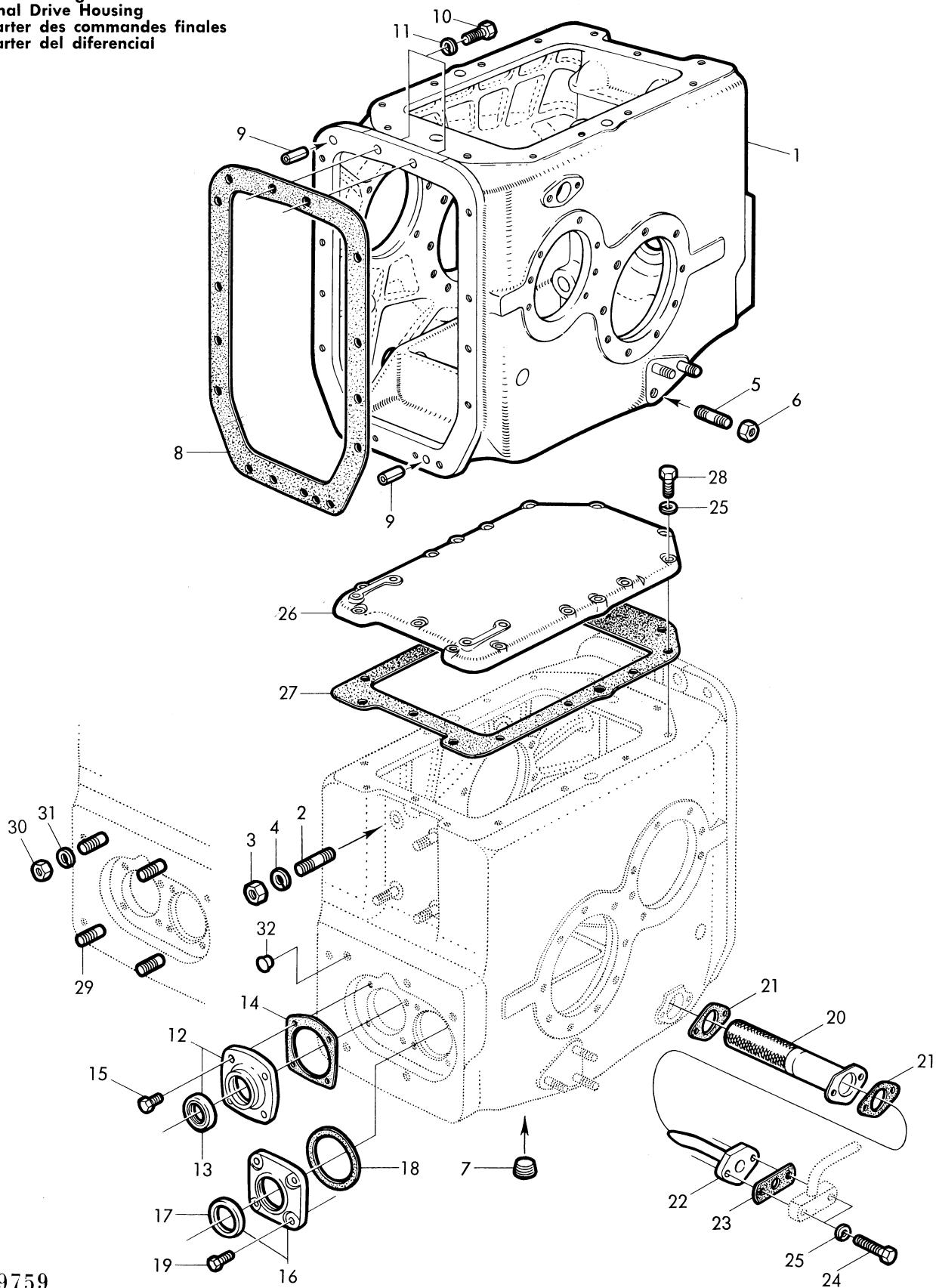

**Endantriebsgehäuse**  
**Final Drive Housing**  
**Carter des commandes finales**  
**Carter del diferencial**

Teil	Bestell-Nr.	Fahrgest.-Nr.	Benennung
1	AL 16425 L	( - )	Endantriebsgehäuse (L 19701 L) mit Stiftschrauben u. Ölablaßschraube
2	42M 5697	( - )	Stiftschraube (M 16x45 DIN 939-10K) für Anhängelock (4 St.)
3	14M 6783	( - )	Sechskantmutter (M 16 DIN 985) (Ers.f. 14M 5344) (4 St.)
4	12M 1629	( - )	Federring (A 16 DIN 127) (4 St.)
5	42M 6698	( - )	Stiftschraube (M 14x30 DIN 939-10K) für Anlenkböcke (6 St.)
6	14M 6685	( - )	Sechskantmutter (M 14 DIN 934-8G) (6 St.)
7	15M 6225	( - )	Ölablaßschraube (M 26x1,5 DIN 906)
8	L 11680 L	( - )	Dichtung (Papier) zwischen Teil 1 und Getriebegehäuse
9	34M 6200	( - )	Spannhülse (13x32 DIN 1481) (2 St.)
10	19M 7477	( - )	Sechskantschraube (M 12x35 DIN 931-10K) für Teil 1 an Getriebegehäuse (Ers.f. 19M 2986) (2 St.)
11	12M 5830	( - )	Federring (A 12 DIN 127) (Ers.f. 12M 1627) (2 St.)
12	AL 16150 L	( - )	Deckel (L 19760 L) (f. Zapfwelle 1000 U/min) m. Teil 13
13	L 24626	( - )	Ölabdichtungsring (Ers.f. AL 10779 L)
14	L 19762 L	( - )	Dichtung
15	19M 7139	( - )	Sechskantschraube (M 8x20 DIN 933-8G) (Ers.f. 19M 3129) (4 St.)
16	AL 10792 L	( - )	Deckel (L 10513 L) mit Teil 17 (für Zapfwelle 540 U/min)
17	L 24625	( - )	Ölabdichtungsring (Ers.f. AL 10784 L)
18	L 11676 L	( - )	Dichtung (Papier)
19	19M 7163	( - )	Sechskantschraube (M 8x25 DIN 933-8G) (Ers.f. 19M 3131) (4 St.)
20	AL 10532 L	( - )	Saugsieb für Getriebeöl
21	L 11671 L	( - )	Dichtung (Klingerit 0,5 mm) (2 St.)
22	AL 10531 L	( - )	Saugrohr für Getriebeöl
23	L 11672 L	( - )	Dichtung (Klingerit 0,5 mm)
24	19M 7181	( - )	Sechskantschraube (M 10x55 DIN 931-8G) (Ers.f. 19M 2871) (2 St.)
25	12M 1626	( - )	Federring (A 10 DIN 127) zu Teil 24 und 28 (15 St.)
26	L 19621 L	( - )	Deckel (für Schlepper ohne hydr.Kraftheber)
27	L 11689 L	( - )	Dichtung
28	19M 7154	( - )	Sechskantschraube (M 10x30 DIN 931-8G) (Ers.f. 19M 2866) (13 St.)
29	42M 3448	( - )	Stiftschraube (M 14x35 DIN 939-8G) für Riemenscheibenanbau (4 St.)
30	14M 6685	( - )	Sechskantmutter (M 14 DIN 934) (Ers.f. 14M 5343) (4 St.)
31	12M 5828	( - )	Federring (A 14 DIN 127) (Ers.f. 12M 1628) (4 St.)
32	L 56185	( - )	Plastikstopfen (12,5 WN 352) bei Schlepper ohne Riemenscheibe (4 St.)

Differential bei Bereifung 11-28, 9-36  
 Differential for Tires 11-28, 9-36  
 Différentiel pour pneus 11-28, 9-36  
 Diferencial con neumáticos 11-28, 9-36

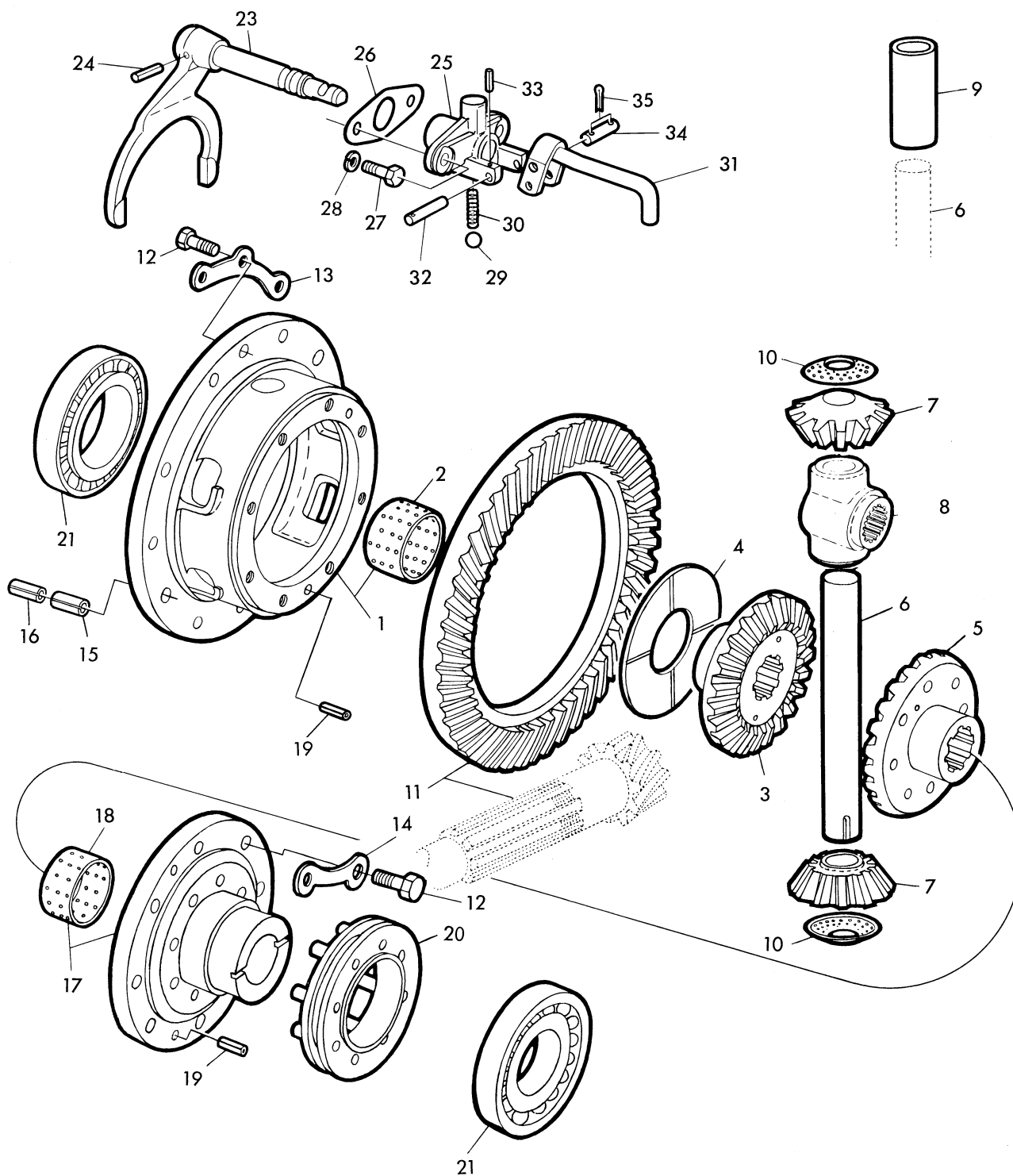

**Differential bei Bereifung 11-28, 9-36**  
**Differential for Tires 11-28, 9-36**  
**Differential pour pneus 11-28, 9-36**  
**Diferencial con neumáticos 11-28, 9-36**

Teil	Bestell-Nr.	Fahrgest.-Nr.	Benennung
1	AL 11344 L	( - )	Differentialgehäuse (L 11112 L) mit Büchse
2	L 12494 L	( - )	Büchse (58 Ø 39 breit)
3	L 11114 L	( - )	Kegelrad (Z = 24) rechts
4	L 17371 L	( - )	Scheibe
5	L 11115 L	( - )	Kegelrad (Z = 24) links
	L 11097 L	( - )	Kegelrad (Z = 24) links (bei unabhängiger Handbremse)
6	L 11116 L	( - )	Bolzen
7	L 11113 L	( - )	Kegelrad (Z = 12) (2 St.)
8	L 11117 L	( - )	Nabe (bei unabhängiger Handbremse)
9	L 10500 L	( - )	Büchse
10	L 10943 L	( - )	Tellerscheibe (2 St.)
11	AL 16230 L	( - )	Tellerrad (Z = 49) und Hauptwelle (Z = 8)
	AL 16229 L	( - )	Tellerrad (Z = 49) und Hauptwelle (Z = 10) für Endgeschwindigkeit über 20 km/Std.
12	19M 6246	( - )	Sechskantschraube (M 10x28 DIN 933-10K) (18 St.)
13	L 11119 L	( - )	Sicherungsblech (4 St.)
14	L 11120 L	( - )	Sicherungsblech (5 St.)
15	34M 6118	( - )	Spannhülse (13x28 DIN 1481) (2 St.)
16	34M 6402	( - )	Spannhülse (8x28 DIN 1481) (2 St.)
17	AL 11345 L	( - )	Deckel (L 11121 L) mit Büchse
	AL 11346 L	( - )	Deckel (L 11122 L) mit Büchse (bei unabhängiger Handbremse)
18	L 11662 L	( - )	Büchse (58 Ø 32 br.) zu AL 11345 L
	L 12495 L	( - )	Büchse (68 Ø 30 br.) zu AL 11346 L
19	34M 3873	( - )	Spannhülse (8x24 DIN 1481) zwischen Gehäuse und Deckel (3 St.)
20	AL 15788 L	( - )	Schaltmuffe
21	JD 37129	( - )	Kegelrollenlager (30215) 75x130 Ø 27,5 breit (2 St.)
23	AL 12091 L	( - )	Schaltwelle und Schaltgabel gemeinsam verbohrt (ohne Spannhülse)
24	34M 3859	( - )	Spannhülse (5x32 DIN 1481)
25	L 13842 L	( - )	Lager
26	L 11677 L	( - )	Dichtung
27	19M 7168	( - )	Sechskantschraube (M 10x30 DIN 933-8G) (Ers.f. 19M 3146) (2 St.)
28	12M 1626	( - )	Federring (A 10 DIN 127) (2 St.)
29	L 38728	( - )	Kugel (9 DIN 5401)
30	L 11678 L	( - )	Feder
31	AL 16401 L	( - )	Handhebel für Differentialsperre
32	44M 6479	( - )	Bolzen (8h 11x45 DIN 1433)
33	34M 3840	( - )	Spannhülse (2x16 DIN 1481)
34	44M 3640	( - )	Bolzen (10h 11x40x32 DIN 1433)
35	11M 1388	( - )	Splint (3x15 DIN 94) (2 St.)

Differential bei Bereifung 11-32 u. 13-28 s. Seite 35-23



Seitenwelle und Bremse links  
 Final Drive Shaft and Brake, L. H.  
 Arbre latéral et frein (gauche)  
 Eje del mando final y freno (izquierdo)

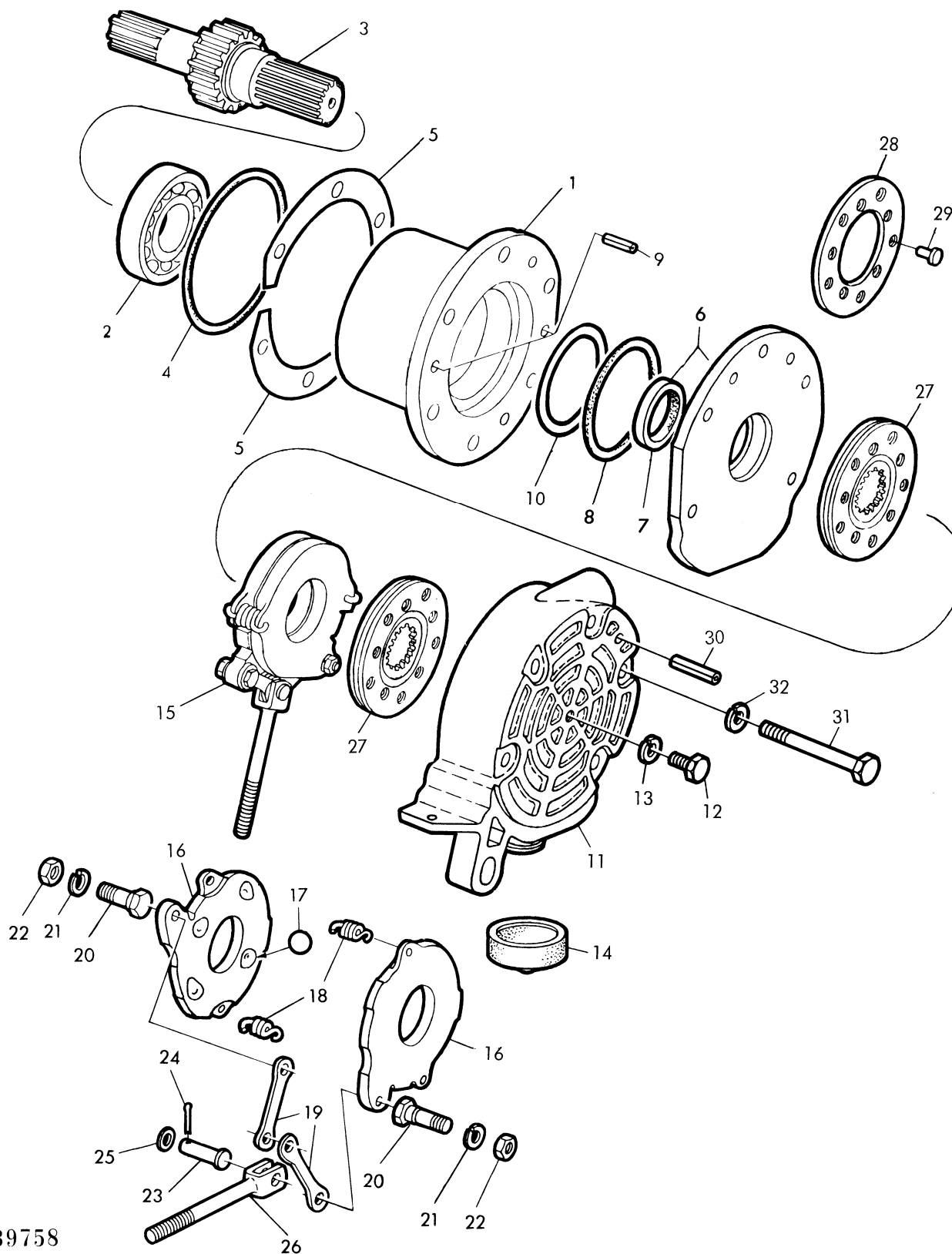

**Seitenwelle und Bremse links**  
**Final Drive Shaft and Brake, L. H.**  
**Arbre latéral et frein (gauche)**  
**Eje del mando final y freno (izquierdo)**

Teil	Bestell-Nr.	Fahrgest.-Nr.	Benennung
1	L 11123 L	( - )	<u>Lagergehäuse links</u>
2	JD 37174	( - )	Zylinderrollenlager (NJ 309) 45x100 Ø 25 breit
3	L 18282 L	( - )	<u>Seitenwelle links</u> (Z = 11)
	L 23766	( - )	Seitenwelle links (Z = 12) (Ers. f. L 18286 L)
4	L 53854	( - )	Rundschnurring (R 142-3 LaN 642) Ers. f. L 53848
	L 53852	( - )	Rundschnurring (R 140-3 LaN 642) } wahlweise
5	L 11597 L	( - )	Beilagehälfte 0,1 mm
	L 11598 L	( - )	Beilagehälfte 0,2 mm
	L 11599 L	( - )	Beilagehälfte 0,5 mm
	L 11600 L	( - )	Beilagehälfte 1,0 mm } nach Bedarf (je 2 St.)
6	AL 13467 L	( - )	<u>Deckel komplett</u> (L 16772 L) mit Ölabdichtungsring
7	AL 10784 L	( - )	Ölabdichtungsring
8	L 53884	( - )	Rundschnurring (R 100-8-1,5 LaN 642)
9	34M 3881	( - )	Spannhülse (10x24 DIN 1481) (2 St.)
10	L 18518 L	( - )	Distanzscheibe (84x98 Ø 0,56 st.) nach Bedarf
11	L 16774 L	( - )	<u>Bremsgehäuse links</u>
12	19M 7379	( - )	Sechskantschraube (M 10x15 DIN 933-8G)(Ers.f.19M 3141)
13	12M 1626	( - )	Federring (A 10 DIN 127)
14	L 11607 L	( - )	Schutzkappe für Bremsgehäuse
15	AL 13470 L	( - )	<u>Bremsscheibe komplett</u> best. aus Teil 16 - 26
16	L 16776 L	( - )	Bremsscheibe (2 St.)
17	L 38756	( - )	Kugel (7/8" DIN 5401) (4 St.)
18	L 12434 L	( - )	Feder (2 St.)
19	L 16777 L	( - )	Lasche (2 St.)
20	L 11134 L	( - )	Paßschraube M 8 (2 St.)
21	12M 7008	( - )	Federring (A 8 DIN 127)(Ers.f.12M 1625)(2St.)
22	14M 6825	( - )	Sechskantmutter (M 8 DIN 934)(Ers.f.14M 3244)(2St.)
23	46M 3714	( - )	Bundbolzen (10h 11x30x25 DIN 1435)
24	11M 1380	( - )	Splint (3x15 DIN 94)
25	24M 1754	( - )	Scheibe (10,5 DIN 433) Ers. f. 3762
26	L 16778 L	( - )	Stange (ers. durch Teil 33 - 35)
27	AL 13469	( - )	<u>Bremslamelle mit Belag</u> (2 St.)
28	BL 10168	( - )	1 Satz Bremsbeläge, best. aus 2 Belägen u. 10 Nieten (2 St.)
29	L 13093 L	( - )	Halbhohl Niet (20 St.)
30	34M 3882	( - )	Spannhülse (10x50 DIN 1481)
31	19M 6242	( - )	Sechskantschraube (M 12x120 DIN 931-10K) (3 St.)
32	12M 5830	( - )	Federring (A 12 DIN 127) (Ers.f.12M 1627)(3St.)

Seitenwelle links mit 2. Bremse  
 Final Drive Shaft, L. H. With additional brake  
 Arbre latéral (gauche) avec frein additionnel  
 Eje de mando final izquierdo con freno adicional

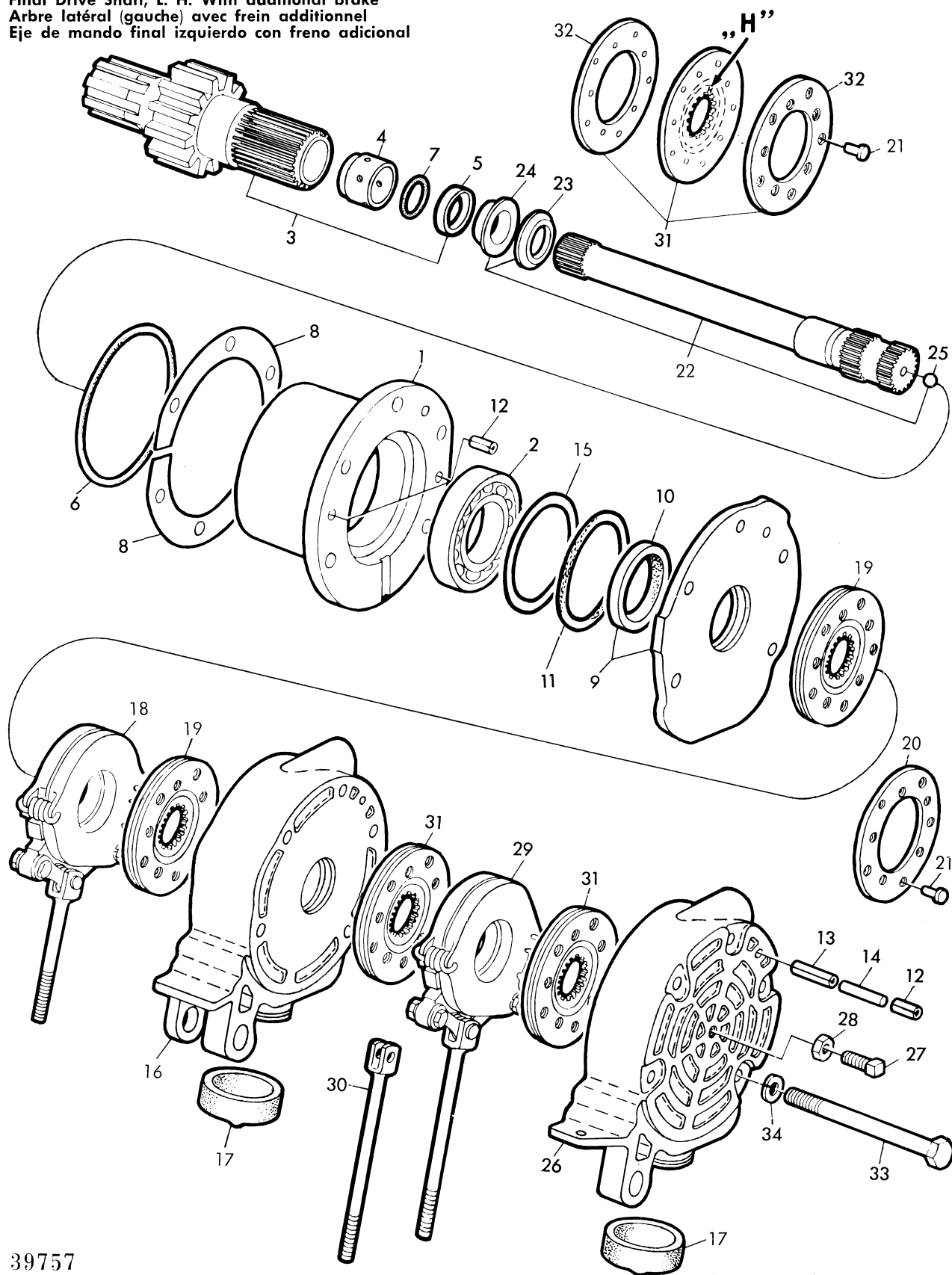

39757

**Seitenwelle links mit 2. Bremse**  
**Final Drive Shaft, L. H. With additional brake**  
**Arbre latéral (gauche) avec frein additionnel**  
**Eje de mando final izquierdo con freno adicional**

Teil	Bestell-Nr.	Fahrgest.-Nr.	Benennung
1	L 11124 L	( - )	Lagergehäuse links
2	JD 37173	( - )	Zylinderrollenlager (NJ 212) 60x110 Ø 22 br.
3	AL 13844 L	( - )	Seitenwelle links (L 18280 L) Z = 11 mit Teil 4 u. 5
	AL 14608 L	( - )	Seitenwelle links (L 23768) Z = 12 mit Teil 4 u. 5
4	L 17142 L	( - )	Büchse (V. Bronze)
5	L 17143 L	( - )	Ring
6	L 53854	( - )	Rundschnurring (R 142-3 LaN 642) Ers. f. L 53848
	L 53852	( - )	Rundschnurring (R 140-3 LaN 642) } wahlweise
7	L 53825	( - )	O-Ring (OR 35,2-3 LaN 641)
8	L 11597 L	( - )	Beilagehälfte 0,1 mm
	L 11598 L	( - )	Beilagehälfte 0,2 mm
	L 11599 L	( - )	Beilagehälfte 0,5 mm
	L 11600 L	( - )	Beilagehälfte 1,0 mm
			} nach Bedarf (je 2 St.)
9	AL 13614 L	( - )	Deckel komplett links (L 16954 L) mit Ölabdichtungsring
10	AL 10780 L	( - )	Ölabdichtungsring
11	L 53883	( - )	Rundschnurring (R 110-8-1,5 LaN 642)
12	34M 3881	( - )	Spannhülse (10x24 DIN 1481) (3 St.)
13	34M 3882	( - )	Spannhülse (10x50 DIN 1481)
14	44M 6329	( - )	Zylinderstift (8h 11x40 DIN 7)
15	L 18515 L	( - )	Distanzscheibe (90x109 Ø 0,56 st.) n. Bed.
16	L 16782 L	( - )	Bremsgehäuse links (inneres)
17	L 11607 L	( - )	Schutzkappe für Bremsgehäuse (2 St.)
18	AL 13470 L	( - )	Bremsscheibe komplett (Einzelteile hierzu s. Seite 35-7)
19	AL 13476 L	( - )	Bremslamelle mit Belag (2 St.)
20	BL 10168 L	( - )	1 Satz Bremsbeläge, best. aus 2 Belägen u. 10 Nieten (2 St.)
21	L 13093 L	( - )	Halbhohl Niet für Bremsbeläge (40 St.)
22	AL 13843 L	( - )	Bremswelle komplett (L 17144 L) mit Teil 23 - 25
23	L 11659 L	( - )	Scheibe
24	L 11146 L	( - )	Bundbüchse
25	L 38730	( - )	Kugel (10 DIN 5401)
26	L 16774 L	( - )	Bremsgehäuse links (äußeres)
27	22M 6351	( - )	Vierkant-Einstellschraube (M 10x35 DIN 479-8G)
28	14M 7060	( - )	Sechskantmutter (M 10 DIN 934) (Ers.f. 14M 3245)
29	AL 13474 L	( - )	Bremsscheibe komplett mit Teil 30 (weitere Einzelteile wie bei Teil 18)
30	L 16781 L	( - )	Stange
31	AL 13473 L	( - )	*Bremslamelle mit Belag (2 St.)
32	BL 10171	( - )	1 Satz Bremsbeläge, best. aus 2 Belägen u. 10 Nieten (2 St.)
33	19M 6243	( - )	Sechskantschraube (M 12x195 DIN 931-10K) (3 St.)
34	12M 5830	( - )	Federring (A 12 DIN 127) (Ers.f. 12M 1627) (3 St.)

\*Lamelle mit Buchstaben "H" gekennzeichnet

Seitenwelle und Bremse rechts  
 Final Drive Shaft and Brake, R. H.  
 Arbre latéral et frein (droite)  
 Eje de mando final derecho y freno

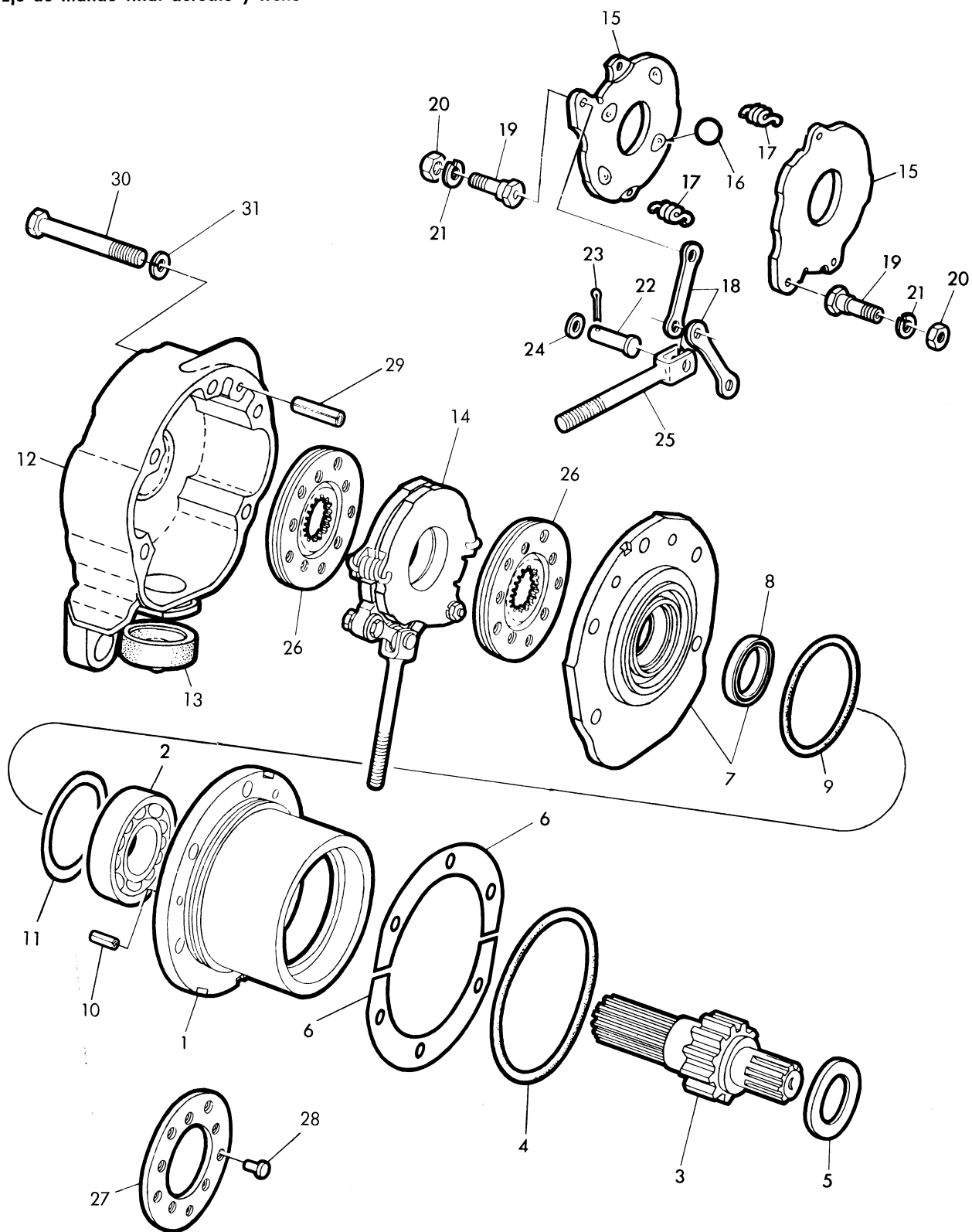

**Seitenwelle und Bremse rechts**  
**Final Drive Shaft and Brake, R. H.**  
**Arbre latéral et frein (droite)**  
**Eje de mando final derecho y freno**

Teil	Bestell-Nr.	Fahrgest.-Nr.	Benennung
1	L 11123 L	( - )	<u>Lagergehäuse rechts</u>
2	JD 37174	( - )	Zylinderrollenlager (NJ 309) 45-100 Ø 25 breit
3	L 18281 L	( - )	<u>Seitenwelle rechts</u> (Z = 11)
	L 23767	( - )	<u>Seitenwelle rechts</u> (Z = 12) (Ers. f. L 18285 L)
4	L 53854	( - )	Rundschnurring (R 142-3 LaN 642) Ers. f. L 53848 ] wahlweise
	L 53852	( - )	Rundschnurring (R 140-3 LaN 642)
5	L 11128 L	( - )	Scheibe
6	L 11597 L	( - )	Beilagehälfte 0,1 mm
	L 11598 L	( - )	Beilagehälfte 0,2 mm
	L 11599 L	( - )	Beilagehälfte 0,5 mm
	L 11600 L	( - )	Beilagehälfte 1,0 mm ] nach Bedarf je 2 St.
7	AL 13467 L	( - )	<u>Deckel komplett</u> (L 16772 L) mit Ölabdichtungsring
8	AL 10784 L	( - )	Ölabdichtungsring
9	L 53884	( - )	Rundschnurring (R 100-8-1,5 LaN 642)
10	34M 3881	( - )	Spannhülse (10x24 DIN 1481) (2 St.)
11	L 18518 L	( - )	Distanzscheibe (84x98 Ø 0,56 st.) n. Bed.
12	L 16773 L	( - )	<u>Bremsgehäuse rechts</u>
13	L 11607 L	( - )	Schutzkappe für Bremsgehäuse
14	AL 13470 L	( - )	<u>Bremsscheibe komplett</u> best. aus Teil 15 - 25
15	L 16776 L	( - )	Bremsscheibe (2 St.)
16	L 38756	( - )	Kugel (7/8" DIN 5401) (4 St.)
17	L 12434 L	( - )	Feder (2 St.)
18	L 16777 L	( - )	Lasche (2 St.)
19	L 11134 L	( - )	Paßschraube M 8 (2 St.)
20	14M 6825	( - )	Sechskantmutter (M 8 DIN 934) (Ers.f. 14M 3244) (2 St.)
21	12M 7008	( - )	Federring (A 8 DIN 127) (Ers.f. 12M 1625) (2 St.)
22	46M 3714	( - )	Bundbolzen (10h 11x30x25 DIN 1435)
23	11M 1380	( - )	Splint (3x15 DIN 94)
24	24M 1754	( - )	Scheibe (10,5 DIN 433) Ers. f. 3762
25	L 16778 L	( - )	Stange
26	AL 13469 L	( - )	<u>Bremslamelle</u> mit Belag (2 St.)
27	BL 10168	( - )	1 Satz Bremsbeläge best. aus 2 Belägen u. 10 Nieten (2 St.)
28	L 13093 L	( - )	Halbhohniet (20 St.)
29	34M 3882	( - )	Spannhülse (10x50 DIN 1481)
30	19M 6242	( - )	Sechskantschraube (M 12x120 DIN 931-10K) (5 St.)
31	12M 5830	( - )	Federring (A 12 DIN 127) (Ers.f. 12M 1627) (5 St.)

Bremsfußhebel  
 Brake Pedal  
 Pédale de frein  
 Pedal del freno

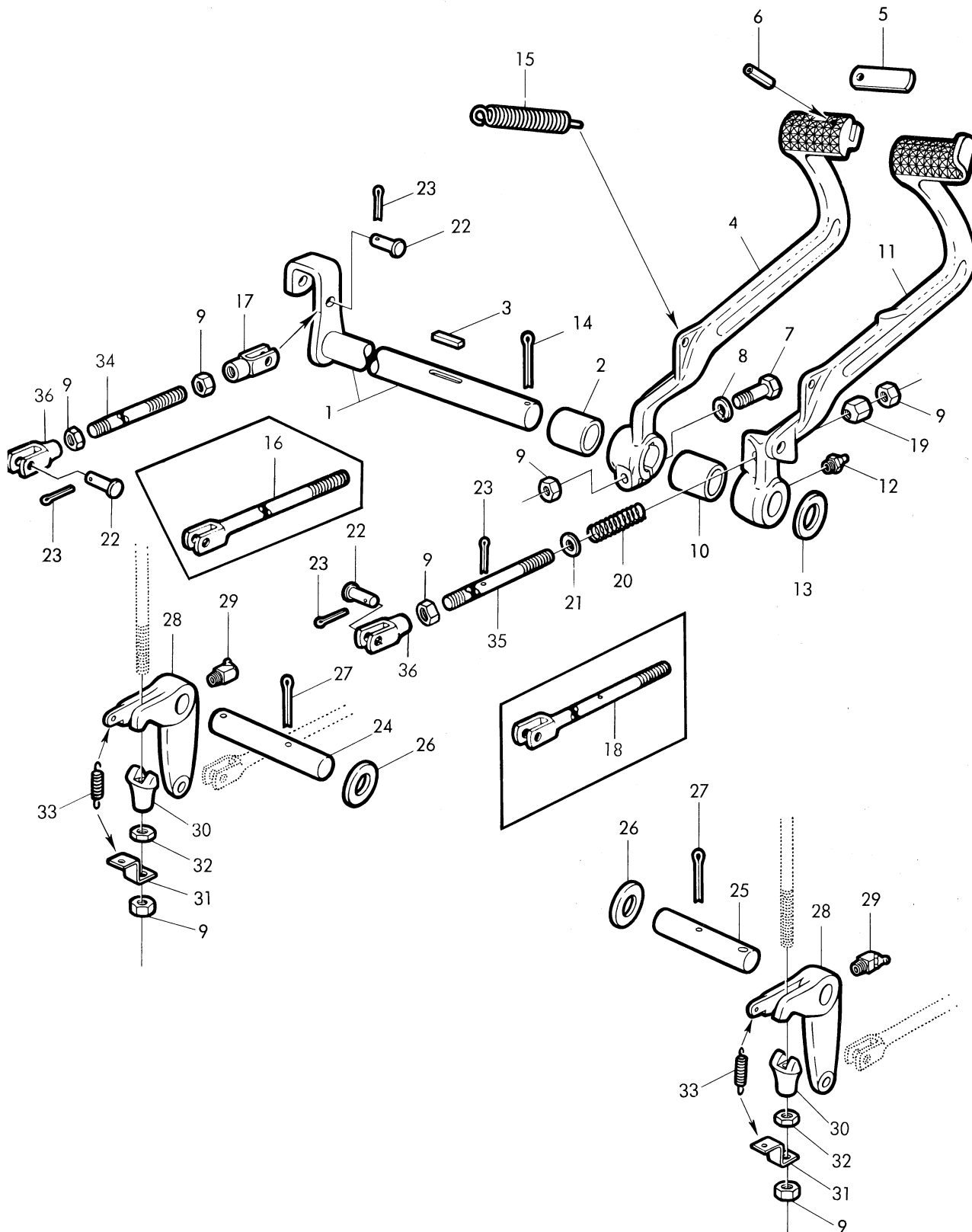

39755A

**Bremsfußhebel**  
**Brake Pedal**  
**Pédale de frein**  
**Pedal del freno**

Teil	Bestell-Nr.	Fahrgest.-Nr.	Benennung
1	AL 16144 L	( - )	Welle für Bremsfußhebel
2	L 19909 L	( - )	Distanzrohr
3	49M 4108	( - )	Paßfeder (B 8x7x32 DIN 6885)
4	L 19907 L	( - )	<u>Bremsfußhebel links</u>
5	L 10866 L	( - )	Sperrriegel
6	34M 3865	( - )	Spannhülse (6x24 DIN 1481)
7	19M 7181	( - )	Sechskant-Klemmschraube (M 10x55 DIN 931-86) (Ers.f.19M 2871)
8	12M 1626	( - )	Federring (A 10 DIN 127)
9	14M 7060	( - )	Sechskantmutter (M 10 DIN 934)(Ers.f.14M 3245)(7St.)
10	L 19910 L	( - )	Distanzbüchse
11	L 23862	( - )	<u>Bremsfußhebel rechts</u>
12	58M 5574	( - )	Schmiernippel (AM 8x1 DIN 71412) Ers. für 58M 7001
13	L 22973 L	( - )	Scheibe (1,5 st.)
14	11M 1404	( - )	Splint (5x40 DIN 94)
15	L 23119 L	( - )	Rückzugfeder (2 St.)
16	L 16214 L	( - )	Stange (links) (ers. durch Teil 9, 34 und 36)
17	54M 4422	( - )	Gabelkopf (G 10x40 DIN 71752)
18	L 19912 L	( - )	Stange (rechts) (ers. durch Teil 9, 35 und 36)
19	14M 3921	( - )	Sechskantmutter (BM 10 DIN 6330)
20	L 12511 L	( - )	Feder
21	24M 1606	( - )	Scheibe (11,5 DIN 126)
22	45M 3667	( - )	Bundbolzen (10h 8x28x24 DIN 1434) (3 St.)
23	11M 1380	( - )	Splint (3x15 DIN 94) (4 St.)
24	L 22905 L	( - )	<u>Bremswelle links</u>
25	L 22907 L	( - )	<u>Bremswelle rechts</u>
26	24M 1595	( - )	Scheibe (27 DIN 125) (2 St.)
27	11M 1414	( - )	Splint (6x40 DIN 94) (2 St.)
28	L 16212 L	( - )	<u>Winkelhebel</u> (2 St.)
29	58M 5577	( - )	Schmiernippel (BM 8x1 DIN 71412) (2 St.) Ers. für 58M 7004
30	L 10940 L	( - )	Leiste (2 St.)
31	L 19613 L	( - )	Halter (2 St.)
32	14M 6842	( - )	Sechskantmutter (M 10 DIN 439)(Ers.f.14M 1777)(2St.)
33	L 12731 L	( - )	Feder (2 St.)
34	L 24483	( - )	Stange (links)
35	L 24486	( - )	Stange (rechts)
36	54M 4421	( - )	Gabelkopf (G 10 x 20 DIN 71 752) (2 St.)



Bremshandhebel  
Handbrake Lever  
Levier de frein à main  
Palanca del freno

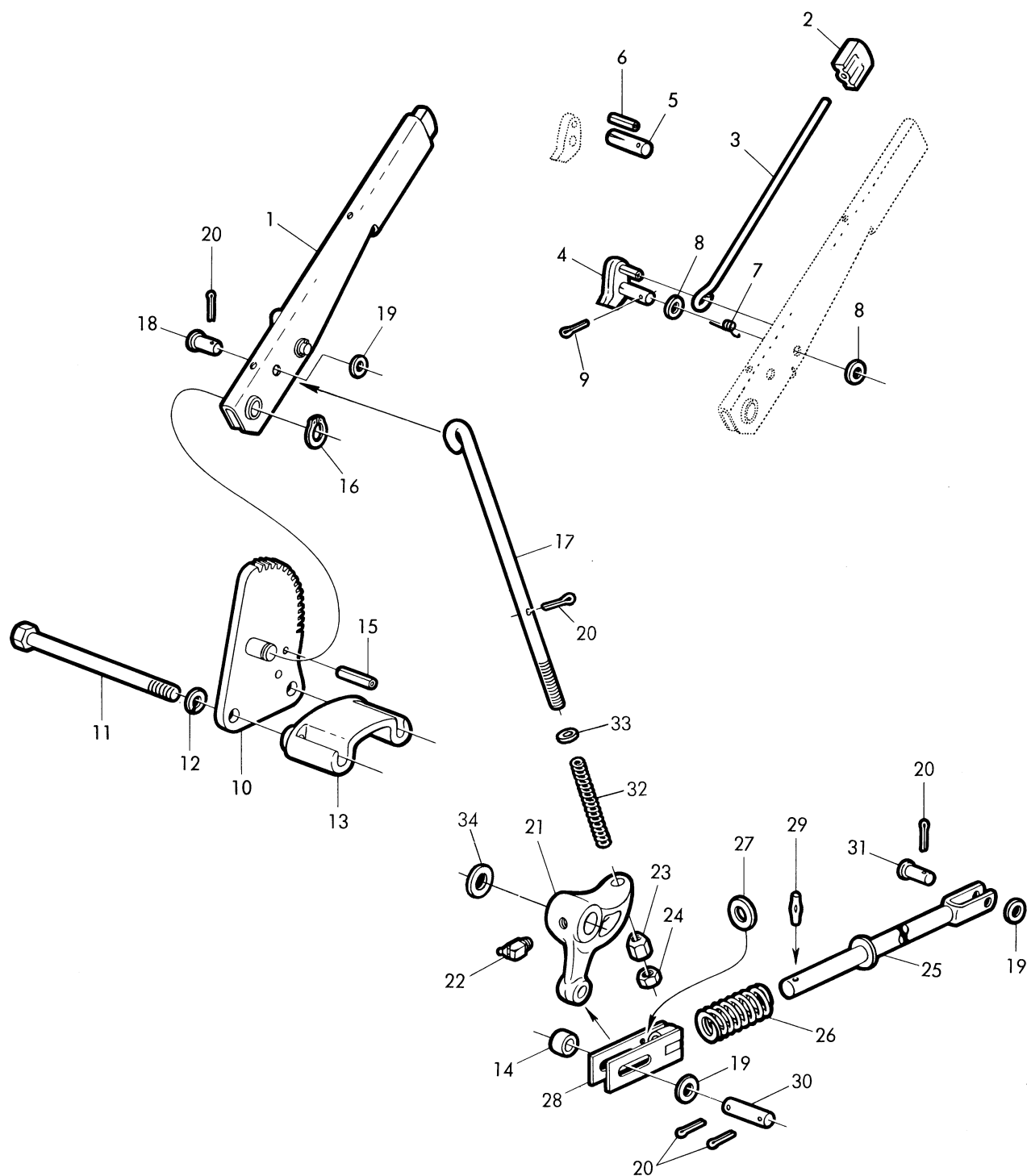

39754A

**Bremshandhebel  
Handbrake Lever  
Levier de frein à main  
Palanca del freno**

Teil	Bestell-Nr.	Fahrgest.-Nr.	Benennung
1	AL 16099 L	( - )	<u>Bremshandhebel komplett</u> (AL 16252 L) mit Teil 2 - 9
2	L 22845 L	( - )	Druckknopf
3	L 22790 L	( - )	Klinkenstange
4	AL 16270 L	( - )	<u>Klinke komplett</u> mit Teil 5 und 6
5	L 22916 L	( - )	Paßkerbstift
6	34M 5724	( - )	Spannhülse (6x26 DIN 1481)
7	L 22917 L	( - )	Schenkelfeder
8	24M 1584	( - )	Scheibe (10,5 DIN 125) (2 St.)
9	11M 1380	( - )	Splint (3x15 DIN 94)
10	AL 16145 L	( - )	<u>Segment</u>
11	L 19915 L	( - )	<u>Sechskantschraube</u> für Segment (M 12x212 DIN 931-10K) (2 St.)
12	12M 1627	( - )	Federring (A 12 DIN 127) (2 St.)
13	L 19914 L	( - )	Distanzbrücke
14	L 19913 L	( - )	Rohr
15	34M 5725	( - )	Spannhülse (6x30 DIN 1481) für Segment
16	40M 1824	( - )	Sicherungsring (18x1,2 DIN 471) für Handbremshebel
17	L 19908 L	( - )	<u>Stange</u> zum Handbremshebel
18	45M 3685	( - )	Bundbolzen (10h 11x28x22 DIN 1434) Ers. für 46M 3712
19	24M 1584	( - )	Scheibe (10,5 DIN 125) (3 St.)
20	11M 1380	( - )	Splint (3x15 DIN 94) (5 St.)
21	L 19670 L	( - )	<u>Hebel</u>
22	58M 5577	( - )	Schmiernippel (BM 8x1 DIN 71412) Ers. für 58M 7004
23	14M 3921	( - )	Sechskantmutter (BM 10 DIN 6330)
24	14M 3245	( - )	Sechskantmutter (M 10 DIN 934)
25	AL 16251 L	( - )	<u>Stange</u> z. Bremsfußhebel-Welle
26	L 14035 L	( - )	Feder
27	24M 6759	( - )	Scheibe (17 DIN 125) (Ers.f. 24M 1589)
28	AL 16250 L	( - )	Gabel
29	25M 6715	( - )	Knebelkerbstift (5x24 DIN 1475)
30	44M 6713	( - )	Bolzen (10h 11x55x47 DIN 1433)
31	45M 3667	( - )	Bundbolzen (10h 8x28x24 DIN 1434)
32	L 12511 L	( - )	Druckfeder
33	24M 1606	( - )	Scheibe (11,5 DIN 126)
34	L 12565	( - )	Scheibe (2 St.)
35	24M 3763	( - )	Scheibe (13 DIN 1441)

Bremsfußhebel (bei unabhängiger Handbremse)  
 Brake Pedal (in case of independent Brake)  
 Pédale de frein (en cas de frein à main indépendant)  
 Pedal del freno independiente

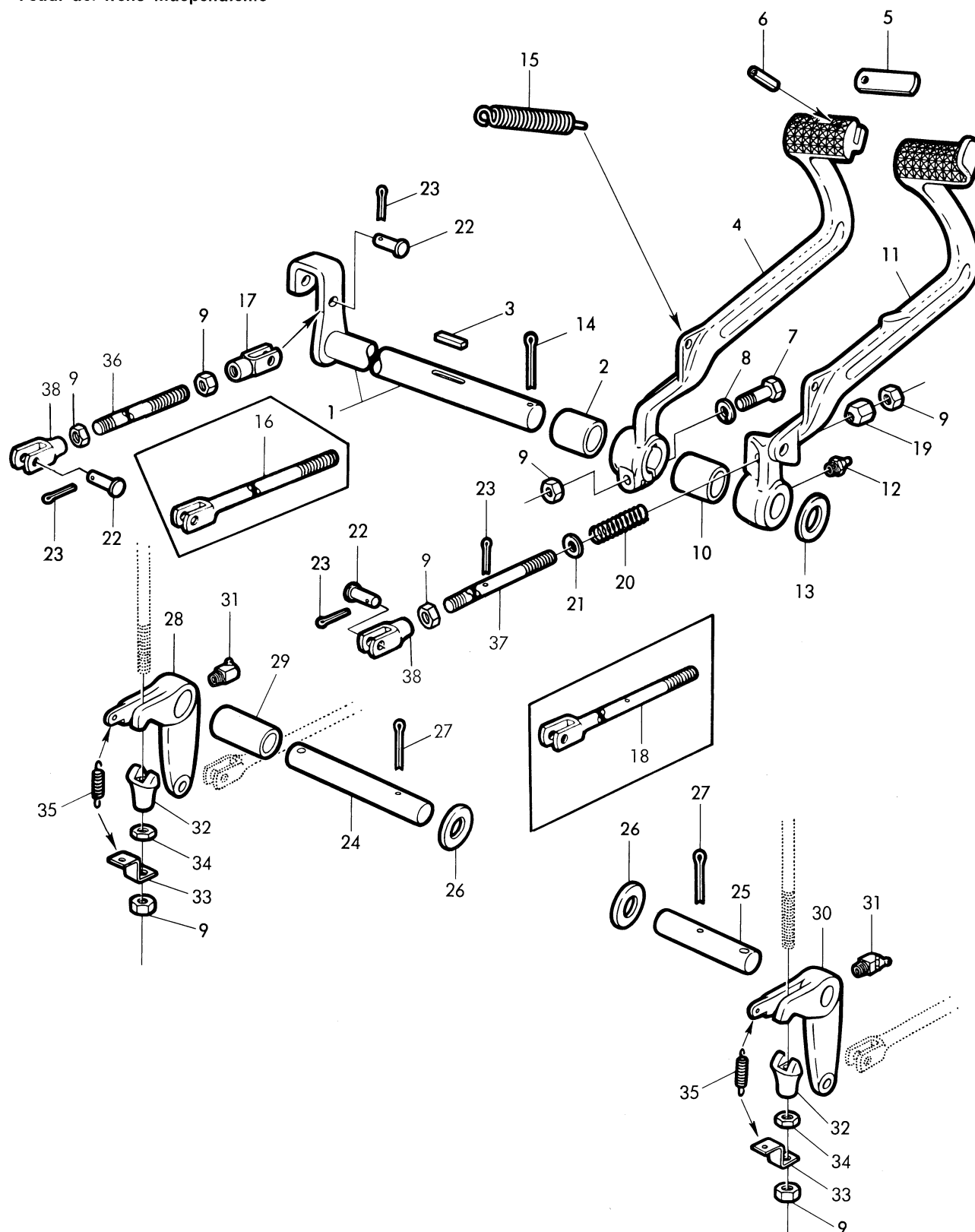

39753A

**Bremsfußhebel (bei unabhängiger Handbremse)**  
**Brake Pedal (in case of independent Brake)**  
**Pédale de frein (en cas de frein à main indépendant)**  
**Pedal del freno independiente**

Teil	Bestell-Nr.	Fahrgest.-Nr.	Benennung
1	AL 16144 L	( - )	Welle für Bremsfußhebel
2	L 19909 L	( - )	Distanzrohr
3	49M 4108	( - )	Paßfeder ( B 8x7x32 DIN 6885)
4	L 19907 L	( - )	Bremsfußhebel links
5	L 10866 L	( - )	Sperrriegel
6	34M 3865	( - )	Spannhülse (6x24 DIN 1481)
7	19M 7181	( - )	Sechskant-Klemmschraube (M 10x55 DIN 931-86)(Ers.f.19M 2871)
8	12M 1626	( - )	Federring (A 10 DIN 127)
9	14M 3245	( - )	Sechskantmutter (M 10 DIN 934) (7 St.)
10	L 19910 L	( - )	Distanzbüchse
11	L 23862	( - )	Bremsfußhebel rechts
12	58M 5574	( - )	Schmiernippel (AM 8x1 DIN 71412) Ers. für 58M 7001
13	L 22973 L	( - )	Scheibe (1,5 st.)
14	11M 1404	( - )	Splint (5x40 DIN 94)
15	L 23119 L	( - )	Rückzugfeder (2 St.)
16	L 16214 L	( - )	Stange(links) (ers. durch Teil 9, 36 und 38)
17	54M 4422	( - )	Gabelkopf (G 10x40 DIN 71752)
18	L 19912 L	( - )	Stange (rechts) (ers. durch Teil 9, 37 und 38)
19	14M 3921	( - )	Sechskantmutter (BM 10 DIN 6330)
20	L 12511 L	( - )	Feder
21	24M 1606	( - )	Scheibe (11,5 DIN 126)
22	45M 3667	( - )	Bundbolzen (10h 8x28x24 DIN 1434) (3 St.)
23	11M 1380	( - )	Splint (3x15 DIN 94) (4 St.)
24	L 22906 L	( - )	Bremswelle links
25	L 22907 L	( - )	Bremswelle rechts
26	24M 1595	( - )	Scheibe (27 DIN 125) (2 St.)
27	11M 1414	( - )	Splint (6x40 DIN 94) (2 St.)
28	L 16213 L	( - )	Winkelhebel links
29	L 22904 L	( - )	Büchse
30	L 16212 L	( - )	Winkelhebel rechts
31	58M 5577	( - )	Schmiernippel (BM 8x1 DIN 71412) (2 St.) Ers. für 58M 7004
32	L 10940 L	( - )	Leiste (2 St.)
33	L 19613 L	( - )	Halter (2 St.)
34	14M 6842	( - )	Sechskantmutter (M 10 DIN 439) (Ers.f.14M 1777)(2St.)
35	L 12731 L	( - )	Feder (2 St.)
36	L 24483	( - )	Stange (links)
37	L 24486	( - )	Stange (rechts)
38	54M 4421	( - )	Gabelkopf (G 10x20 DIN 71752)

**Bremshandhebel (unabhängig)**  
**Brake Hand Lever (independent brake)**  
**Levier de frein à main (indépendant)**  
**Palanca del freno independiente**

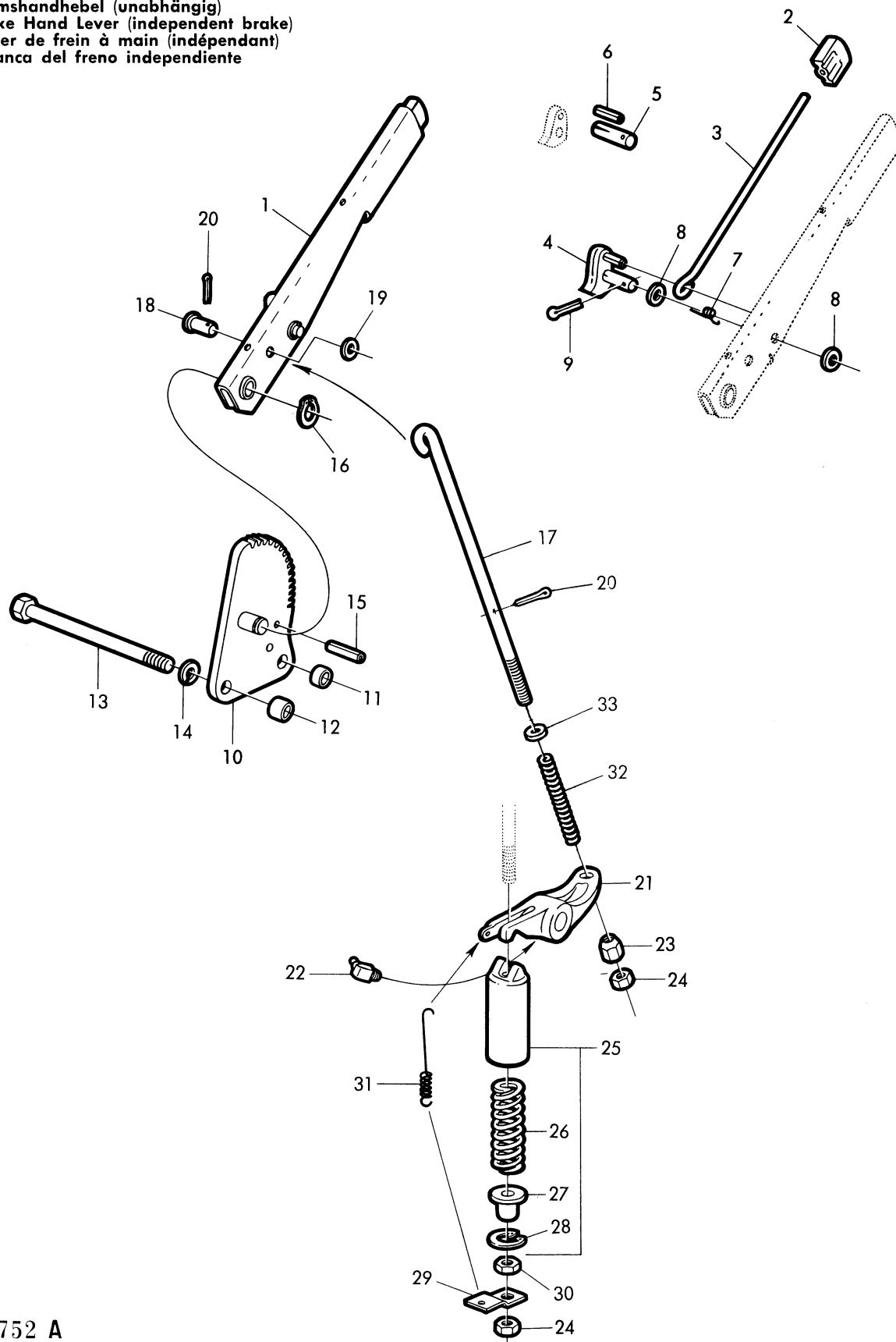

39752 A

**Bremshandhebel (unabhängig)**  
**Brake Hand Lever (independent brake)**  
**Levier de frein à main (indépendant)**  
**Palanca del freno independiente**

Teil	Bestell-Nr.	Fahrgest.-Nr.	Benennung
1	AL 16099 L	( - )	<u>Bremshandhebel komplett</u> (AL 16252 L) mit Teil 2- 9
2	L 22845 L	( - )	Druckknopf
3	L 22790 L	( - )	Klinkenstange
4	AL 16270 L	( - )	<u>Klinke komplett</u> mit Teil 5 und 6
5	L 22916 L	( - )	Paßkerbstift
6	34M 5724	( - )	Spannhülse (6x26 DIN 1481)
7	L 22917 L	( - )	Schenkelfeder
8	24M 1584	( - )	Scheibe (10,5 DIN 125) (2 St.)
9	11M 1380	( - )	Splint (3x15 DIN 94)
10	AL 16145 L	( - )	<u>Segment</u>
11	L 19983 L	( - )	Büchse
12	L 19984 L	( - )	Büchse
13	L 19915 L	( - )	Sechskantschraube (M 12x212 DIN 931-10K) f. Segment (2 St.)
14	12M 5830	( - )	Federring (A 12 DIN 127) (Ers.f.12M 1627)(2St.)
15	34M 5725	( - )	Spannhülse (6x30 DIN 1481) f. Segment
16	40M 1824	( - )	Sicherungsring (18x1,2 DIN 471) für Handbremshebel
17	L 19908 L	( - )	<u>Stange</u>
18	45M 3685	( - )	Bundbolzen (10h 11x28x22 DIN 1434) Ers. f. 46M 3712
19	24M 1584	( - )	Scheibe (10,5 DIN 125)
20	11M 1380	( - )	Splint (3x15 DIN 94) (2 St.)
21	L 19671 L	( - )	<u>Hebel</u>
22	58M 5577	( - )	Schmiernippel (BM 8x1 DIN 71412) Ers. für 58M 7004
23	14M 3921	( - )	Sechskantmutter (BM 10 DIN 6330)
24	14M 3245	( - )	Sechskantmutter (M 10 DIN 934) (2 St.)
25	AL 12257 L	( - )	<u>Federgehäuse komplett</u> (L 14037 L) mit Teil 26 - 28
26	L 14035 L	( - )	Feder
27	L 14038 L	( - )	Büchse
28	40M 1856	( - )	Sicherungsring (32x1,2 DIN 472)
29	L 14039 L	( - )	Halter
30	14M 6842	( - )	Sechskantmutter (M 10 DIN 439) (Ers.f.14M 1777)
31	L 14040 L	( - )	Feder
32	L 12511 L	( - )	Druckfeder
33	24M 1606	( - )	Scheibe (11,5 DIN 126)

Hinterachse und Achstrichter  
 Rear Axle and Axle Tube  
 Essieu arrière et trompette  
 Eje trasero y trompeta

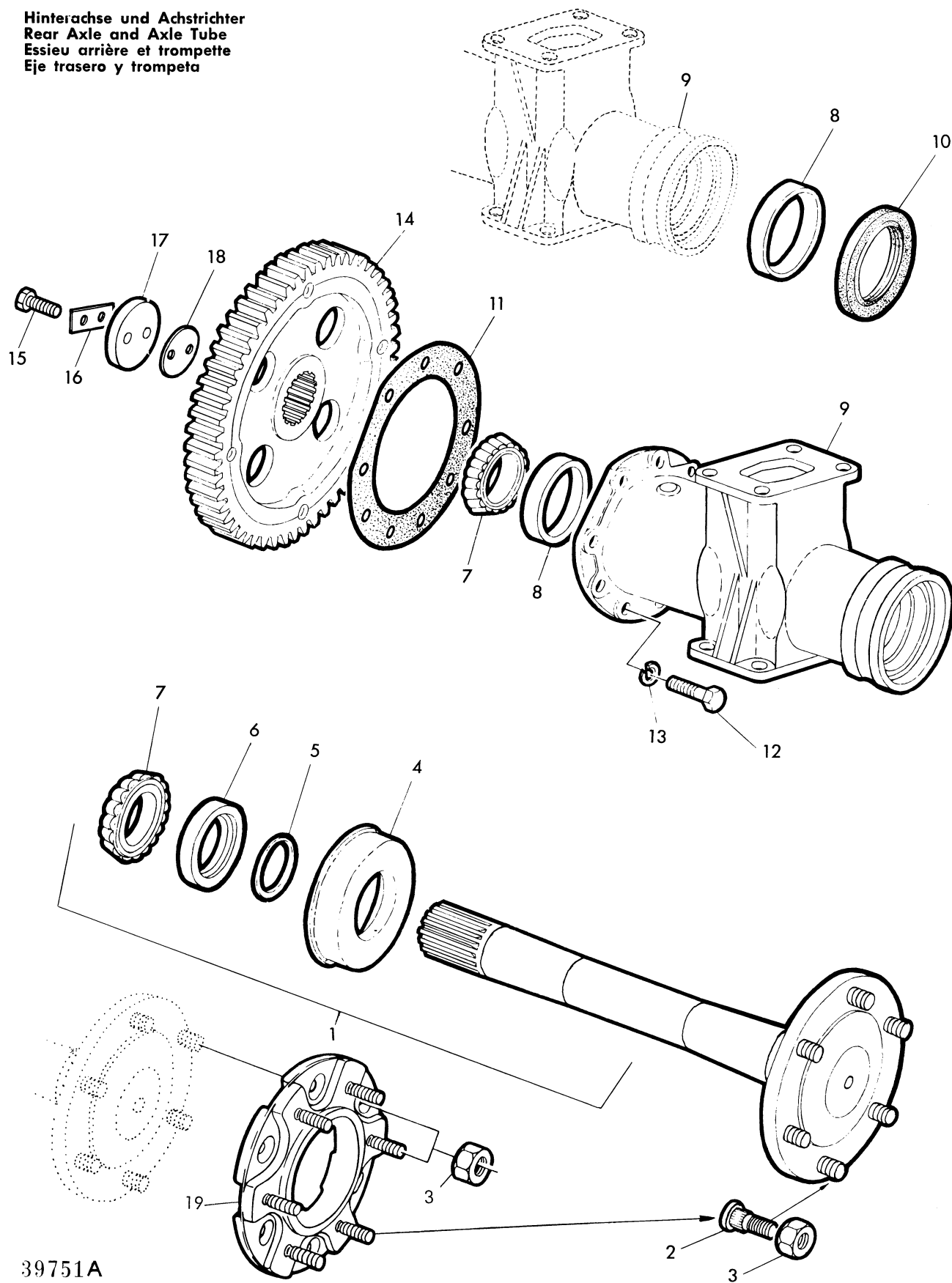

39751A

**Hinterachse und Achstrichter**  
**Rear Axle and Axle Tube**  
**Essieu arrière et trompette**  
**Eje trasero y trompeta**

Teil	Bestell-Nr.	Fahrgest.-Nr.	Benennung
1	[ AL 16293 L	( - )	<u>Hinterachse komplett</u> (AL 16294 L) mit Teil 2, 4-7 (2 St.)
	AL 16458 L	( - )	<u>Hinterachse komplett für Spur bis 2 m</u> (AL 16459 L) mit Teil 2,4-7 (2
2	L 10714 L	( - )	Riffelschraube M 18x1,5 zu Teil 1 und 19 (24 St.)
3	14M 5829	( - )	Kugelbundmutter (A 18 DIN 74361-8G) (12 St.) wie L 55829
4	L 16865 L	( - )	Schutzkappe auf Hinterachse geschweißt (2 St.)
5	L 53882	( - )	Rundschnurring (R 68-4 LaN 642) (2 St.)
6	L 16866 L	( - )	Lauftring (2 St.)
7	[ JD 8162	( - )	Innenring mit Rollenkranz (399 A) nur mit JD 8206 montieren (4 St.)
	JD 37285	( - )	Innenring mit Rollenkranz (K 399 A) nur mit JD 37284 montieren (4 St.)
8	[ JD 8206	( - )	Außenring (394 A) nur mit JD 8162 montieren (4 St.)
	JD 37284	( - )	Außenring (K 394 A) nur mit JD 37285 montieren (4 St.)
9	[ L 22960 L	( - )	<u>Achstrichter</u> (2 St.)
	L 23042 L	( - )	<u>Achstrichter für Spur bis 2 m</u> (2 St.)
10	L 53802	( - )	Ölabdichtungsring (105x130x12) (2 St.)
11	L 11679 L	( - )	Dichtung (2 St.)
12	19M 6579	( - )	Sechskantschraube (M 14x50 DIN 933-10K) (18 St.)
13	12M 5828	( - )	Federring (A 14 DIN 127) (Ers. f. 12M 1628) (18 St.)
14	[ AL 16175 L	( - )	<u>Zahnrad</u> (Z = 56) (2 St.)
	AL 16176 L	( - )	<u>Zahnrad</u> (Z = 54)
			und bei Bereifung 11-28 bis 20 km/Std. (2 St.)
15	19M 3205	( - )	Sechskantschraube (M 12x30 DIN 933-10K) (4 St.)
16	L 15353 L	( - )	Sicherungsblech (2 St.)
17	L 22959 L	( - )	Deckel (2 St.)
18	[ L 22810 L	( - )	Ausgleichscheibe 0,1 mm
	L 22811 L	( - )	Ausgleichscheibe 0,2 mm
	L 22812 L	( - )	Ausgleichscheibe 0,5 mm
	L 22813 L	( - )	Ausgleichscheibe 1,0 mm
			} nach Bedarf
19	AL 13822 L	( - )	<u>Nabe komplett</u> mit Teil 2 (2 St.)



Differential bei Bereifung 11-32, 11-36, 13-28  
 Differential for Tires 11-32, 11-36, 13-28  
 Différentiel pour pneus 11-32, 11-36, 13-28  
 Diferencial con neumáticos 11-32, 11-36, 13-28

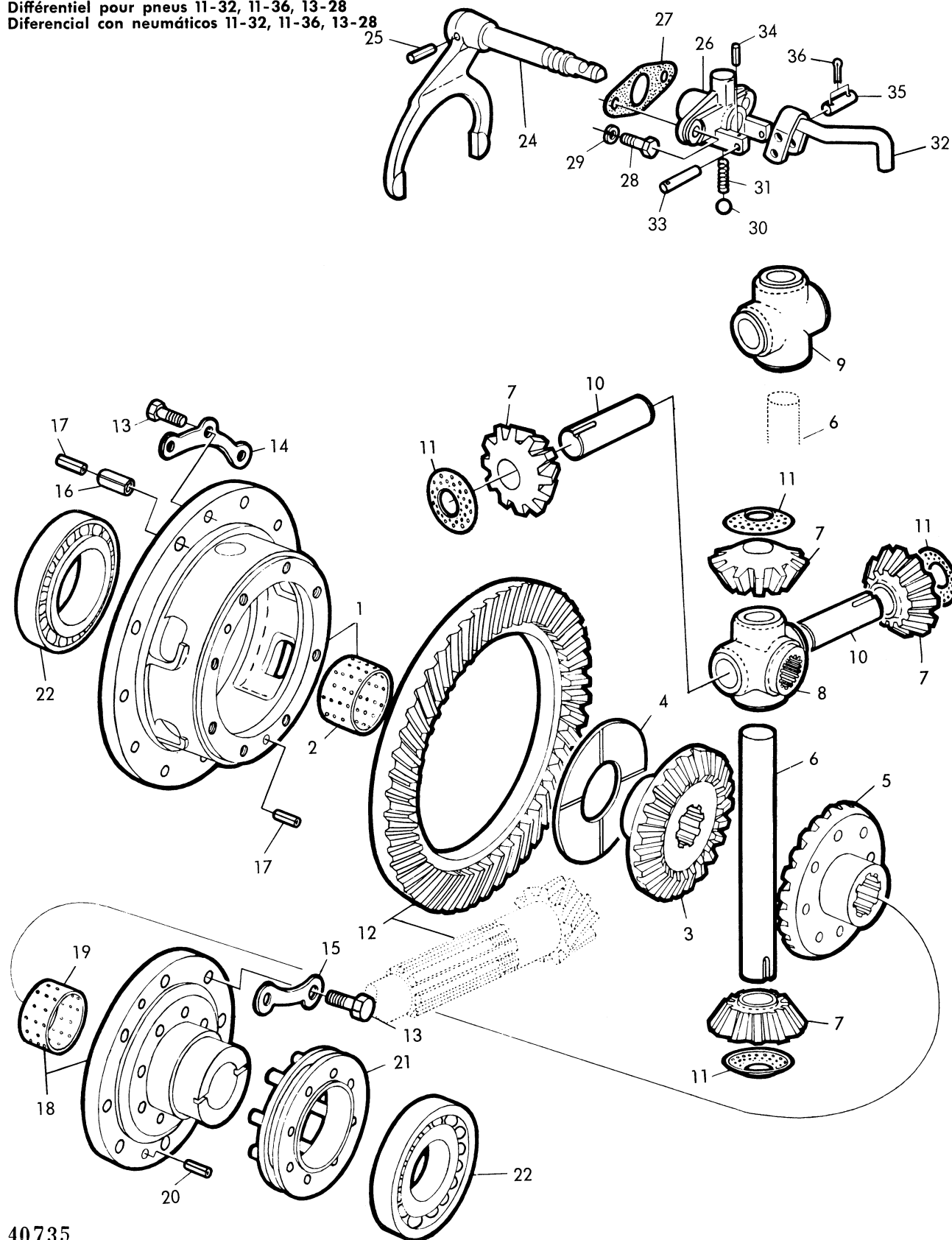

40735

**Differential bei Bereifung 11-32, 11-36, 13-28**  
**Differential for Tires 11-32, 11-36, 13-28**  
**Différentiel pour pneus 11-32, 11-36, 13-28**  
**Diferencial con neumáticos 11-32, 11-36, 13-28**

Teil	Bestell-Nr.	Fahrgest.-Nr.	Benennung
1	AL 14586 L	( - )	<u>Differential-Gehäuse</u> (L 18289 L) mit Büchse
2	L 12494 L	( - )	Büchse (58 Ø 39 br.)
3	L 11114 L	( - )	Kegelrad rechts (Z = 24)
4	L 17371 L	( - )	Scheibe
5	L 11097 L	( - )	Kegelrad links (Z = 24) bei unabhängiger Handbremse
	L 11115 L	( - )	Kegelrad links (Z = 24)
6	L 11116 L	( - )	Bolzen
7	L 11113 L	( - )	Kegelrad Z = 12 (4 St.)
8	L 18290 L	( - )	Nabe, bei unabhängiger Handbremse
9	L 18292 L	( - )	Nabe
10	L 18291 L	( - )	Bolzen (2 St.)
11	L 10943 L	( - )	Tellerscheibe (4 St.)
12	AL 16230 L	( - )	<u>Tellerrad und Hauptwelle</u> (Z = 49/8) nur gemeinsam lieferbar
	AL 16229 L	( - )	<u>Tellerrad und Hauptwelle</u> (Z = 49/10) für Endgeschwindigkeit über 20 km
13	19M 6246	( - )	Sechskantschraube (M 10x28 DIN 933-10K) (18 St.)
14	L 11119 L	( - )	Sicherungsblech (4 St.)
15	L 11120 L	( - )	Sicherungsblech (5 St.)
16	34M 6118	( - )	Spannhülse zwischen Gehäuse und Tellerrad (13x28 DIN 1481) (2 St.)
17	34M 6402	( - )	Spannhülse (8x28 DIN 1481) (2 St.)
18	AL 11346 L	( - )	<u>Deckel</u> (L 11122 L) mit Büchse (bei unabhängiger Handbremse)
	AL 11345 L	( - )	<u>Deckel</u> (L 11121 L) mit Büchse
19	L 12495 L	( - )	Büchse (68 Ø 30 br.) zu AL 11346 L
	L 11662 L	( - )	Büchse (58 Ø 32 br.) zu AL 11345 L
20	34M 3873	( - )	Spannhülse zwischen Gehäuse und Deckel (8x24 DIN 1481) (5 St.)
21	AL 15788 L	( - )	<u>Schaltmuffe</u>
22	JD 37129	( - )	Kegelrollenlager (30215) 75x130 Ø 27,5 br. (2 St.)
23	L 18523 L	( - )	Distanzscheibe 0,2 mm (nach Bedarf)
24	AL 12091 L	( - )	<u>Schaltwelle L 13843 L mit Schaltgabel L 10967 L</u> (gemeinsam verböhrt) mit Spannhülse
25	34M 3859	( - )	Spannhülse (5x32 DIN 1481)
26	L 13842 L	( - )	Lager
27	L 11677 L	( - )	Dichtung
28	19M 7168	( - )	Sechskantschraube (M 10x30 DIN 933-8G)(Ers.f.19M 3146)(2St.)
29	12M 1626	( - )	Federring (A 10 DIN 127) (2 St.)
30	L 38728	( - )	Kugel 9 Ø (9 DIN 5401)
31	L 11678 L	( - )	Feder
32	AL 16401 L	( - )	<u>Handhebel</u> für Differentialsperre
33	44M 6479	( - )	Bolzen (8 H 11x45 DIN 1433)
34	34M 3840	( - )	Spannhülse (2x16 DIN 1481)
35	44M 3640	( - )	Bolzen (10h 11x40x32 DIN 1433)
36	11M 1388	( - )	Splint (3x15 DIN 94) (2 St.)

Achsträger, Drückevorrichtung, Frontgewichte  
 Axle Support, Push-Device, Front Weights  
 Support d'essieu, Chape de poussée Masses d'alourdissement avant  
 Soporte de eje, dispositivo de empuje, contrapesos delanteros

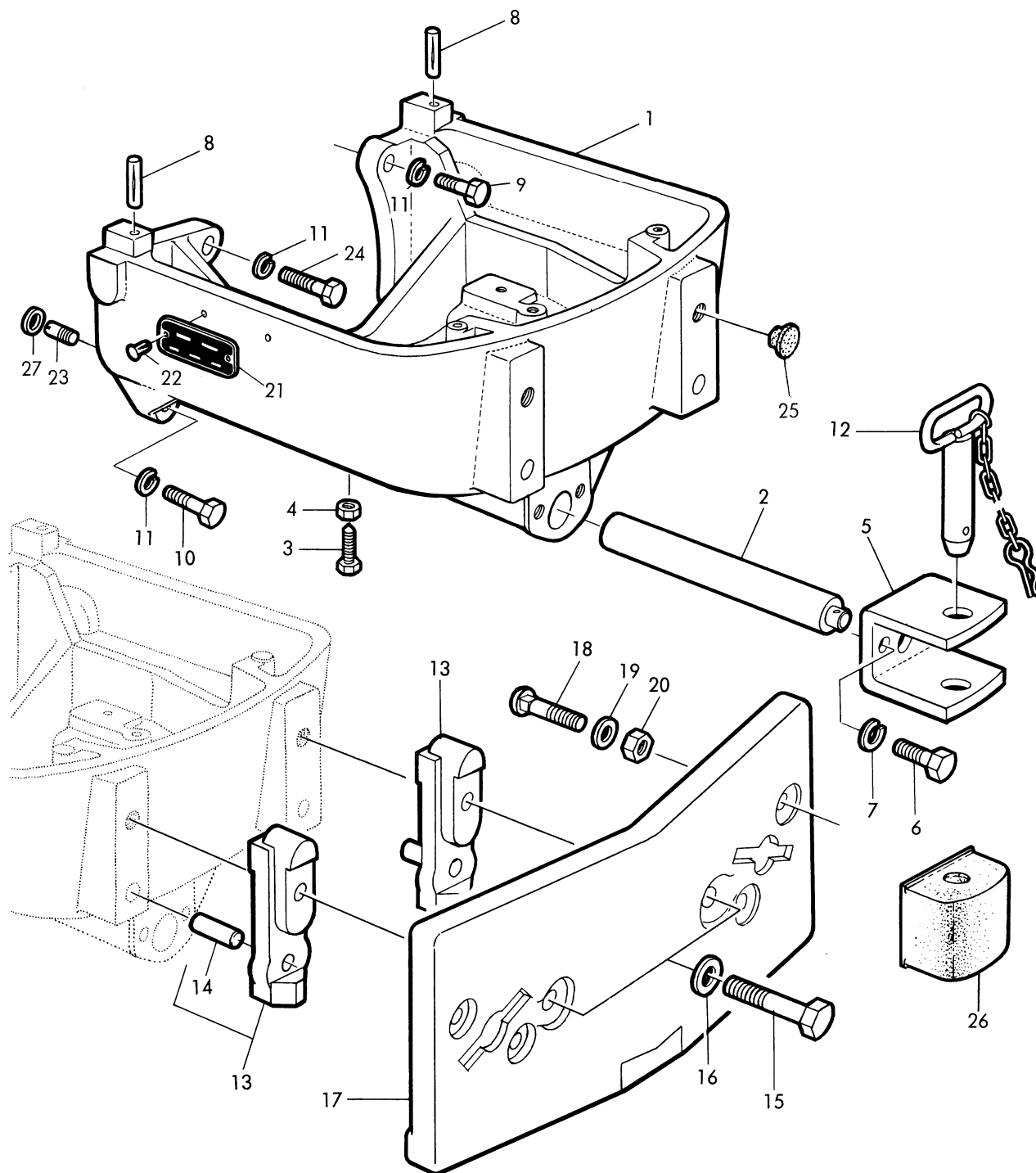

39750D

**Achsträger, Druckvorrichtung, Frontgewichte**  
**Axle Support, Push-Device, Front Weights**  
**Support d'essieu, Chape de poussée, Masses d'alourdissement avant**  
**Soporte de eje, dispositivo de empuje, contrapesos delanteros**

Teil	Bestell-Nr.	Fahrgest.-Nr.	Benennung
1	L 19842 L	( - )	<u>Vorderachsträger</u>
2	L 19843 L	( - )	Lagerbolzen
3	22M 5700	( - )	Sechskantschraube (BM 10x35 DIN 564-8G) m. Spitze
4	14M 7060	( - )	Sechskantmutter (M 10 DIN 934) (Ers.f.14M 3245)
5	L 19845 L	( - )	<u>Druckvorrichtung</u>
6	19M 7334	( - )	Sechskantschraube (M 14x40 DIN 931-8G) (Ers.f.19M 2915) (2St.)
7	12M 5828	( - )	Federring (A 14 DIN 127) (Ers.f.12M 1628) (2St.)
8	25M 6742	( - )	Steckkerbstift (6x28 DIN 1474) für Kühlerschutzrahmen (2 St.)
9	19H 1362	( - )	Sechskantschraube (5/8" x 1-7/8")
10	19H 1890	( - )	Sechskantschraube (5/8"x2-3/4") (2 St.)
11	12M 1629	( - )	Federring (A 16 DIN 127) (4 St.)
12	AL 15948 L	( - )	Anhängebolzen mit Kette
13	AL 16387 L	( - )	<u>Distanzbock komplett</u> (L 23015 L) mit Teil 14 (2 St.)
14	25M 6740	( - )	Steckkerbstift (16x45 DIN 1474) (2 St.)
15	19M 6891	( - )	Sechskantschraube (M 18x100 DIN 931-8G (2 St.)
16	24M 1590	( - )	Scheibe (19 DIN 125) (2 St.)
17	L 23020 L	( - )	<u>Frontgewicht</u> ( 1 - 5 St. )
18	3H 1489	( - )	Flachrundschrabe (5/8"x2-3/4") (2 - 6 St.)
19	24M 6759	( - )	Scheibe (17 DIN 125) (Ers.f.24M 1589) (2 - 6 St.)
20	14H 800	( - )	Sechskantmutter (5/8") (2 - 6 St.)
21	L 95919	( - )	Typenschild (LaN 633) unbeschriftet
22	25M 3827	( - )	Halbrundkerbnagel (3,8 DIN 1476) (2 St.)
23	L 24056	( - )	Schaftschraube (M 16x35) Ers.f. 6793 (2 St.)
24	19H 1387	( - )	Sechskantschraube (5/8"x2-1/4")
25	L 56551	( - )	Plastikstopfen (14,5 WN 352) für Schlepper ohne Frontlader bzw. Frontgewichte (2 St.) Ers. f. L 55567
26	L 24233	( - )	Schutzkappe für Druckvorrichtung
27	L 25700	(xxxxxx - )	Passring (2St.)

Vorderachse  
Front Axle  
Essieu avant  
Eje delantero

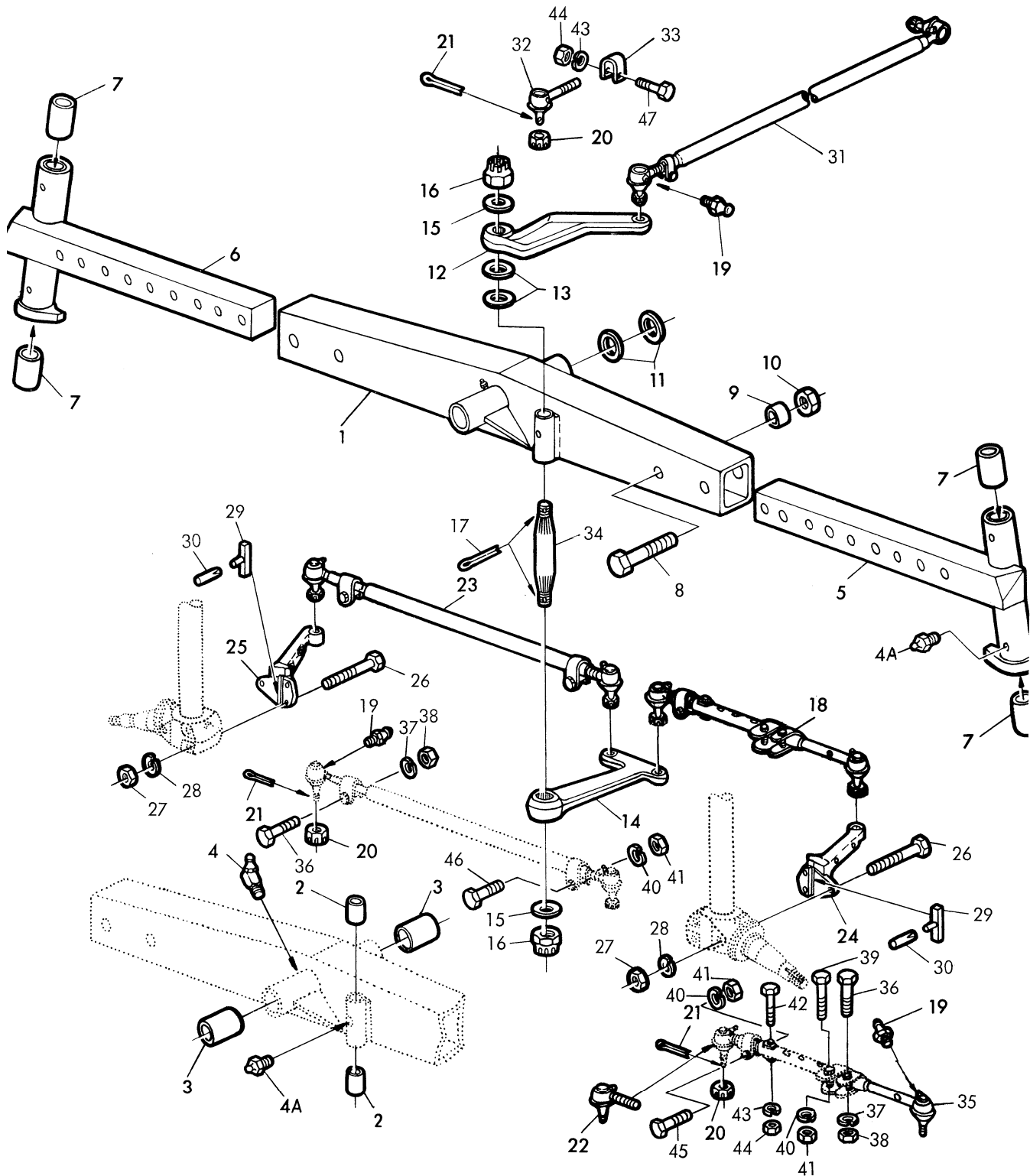

39453 C

PC-4004 (11-68) Printed in Germany

**Vorderachse**  
**Front Axle**  
**Essieu avant**  
**Eje delantero**

Teil	Bestell-Nr.	Fahrgest.-Nr.	Benennung
1	BL 10149	( - )	Vorderachsmittelstück kpl. (AL 16004 L) mit Büchsen u. Schmiernippeln
2	L 19460 L	( - )	Buchse (2 St.)
3	L 12280 L	( - )	Buchse (2 St.)
4	58M 5577	( - )	Schmiernippel (BM 8x1 DIN 71412) in Teil 1 (Ers. für 58M 7004)
4A	58M 5574	( - )	Schmiernippel (AM 8x1 DIN 71412) in Teil 1, 5, 6 (5 St.)(Ers.f. 58M 700)
5	AL 16007 L	( - )	Achsarm links komplett mit Büchsen
6	AL 16807	( - )	* Achsarm links komplett mit Büchsen
6	AL 16006 L	( - )	Achsarm rechts komplett mit Büchsen
7	AL 16806	( - )	* Achsarm rechts komplett mit Büchsen
7	L 16815 L	( - )	Buchse (4 St.)
8	19M 7059	( - )	Sechskantschraube (M 20x1,5x100 DIN 960-8G) (Ers.f. 19M 2964, zus. mit 14M 3262)(4 St.)
9	L 19848 L	( - )	Buchse (4 St.)
10	14M 5356	( - )	Sechskantmutter (M 20x1,5 DIN 934)(Ers.f. 14M 3250 zus. mit 19M 7059) (Ers.f. 14M 3262)(4 St.)
11	L 11844 L	( - )	Distanzscheibe 2 mm
	L 11845 L	( - )	Distanzscheibe 1,8 mm
	L 11846 L	( - )	Distanzscheibe 2,5 mm } nach Bedarf
12	L 19844 L	( - )	Lenkhebel oben
13	L 19461 L	( - )	Scheibe 0,5 mm
	L 19462 L	( - )	Scheibe 2,0 mm } nach Bedarf
14	L 23729	( - )	Lenkhebel unten
15	L 23763	( - )	Scheibe (2 St.)
16	14M 5411	( - )	Kronenmutter (M 24x1,5 DIN 937) (2 St.)
17	11M 1405	( - )	Splint (5x45 DIN 94) (2 St.)
18	AL 13515 L	( - )	Spurstange links komplett mit Teil 19 - 22, 35 - 45.
19	58M 5573	( - )	Schmiernippel (AM 5 DIN 71412) (6 St.) Ers. f. 58M 7000
20	14M 7089	( - )	Kronenmutter (M 12x1,5 DIN 937)(Ers.f. 14M 3322)(6St.)
21	11M 1384	( - )	Splint (3x25 DIN 94) (6 St.)
22	AL 17315	( - )	Augschraube mit Kugelnzapfen (024 111 034 000) (Ers. f. AL 15409 L)
23	AL 15012 L	( - )	Spurstange rechts komplett mit Teil 19 - 21, 36 - 38, 40, 41 und 46
24	L 19847 L	( - )	Spurhebel links
25	L 19846 L	( - )	Spurhebel rechts
26	19M 7216	( - )	Sechskantschraube (M 12x100 DIN 931-8G)(Ers.f. 19M 2902)(6St.)
27	14M 6826	( - )	Sechskantmutter (M 12 DIN 934) (Ers.f. 14M 3246)(6St.)
28	12M 1627	( - )	Federring (A 12 DIN 127) (6 St.)
29	AL 16856	( - )	Paßfeder mit Kerbstift (2 St.)
30	25M 6778	( - )	Paßkerbstift (3x12 DIN 1472)(2 St.)
31	AL 15957 L	( - )	Lenkstange komplett mit Teil 19-21, 32, 33, 43, 44 und 47
32	AL 11289 L	( - )	Augschraube mit Kugelnzapfen (022 111 053 000)
33	L 12754 L	( - )	Rohrschelle (20-18)
34	L 23728	( - )	Bolzen für Lenkhebel
35	AL 17568	( - )	Augschraube mit Kugelnzapfen (024 111 002 564) zu Teil 18
36	19M 6425	( - )	Sechskantschraube (M 12x1,5x50. DIN 960-10 K) (2 St.)
37	12M 5830	( - )	Federring (A 12 DIN 127)(Ers.f. 12M 6268)(2St.)
38	14M 5352	( - )	Sechskantmutter (M 12x1,5 DIN 934-6S) (2 St.)
39	19M 7080	( - )	Sechskantschraube (M 10x1x55 DIN 960-8G)
40	12M 1626	( - )	Federring (A 10 DIN 127)(Ers.f. 12M 7007)(3St.)
41	14M 7001	( - )	Sechskantmutter (M 10x1 DIN 934-6S) (3 St.)
42	19M 7184	( - )	Sechskantschraube (M 8x55 DIN 931-8G)(Ers.f. 19M 2853)
43	12M 7008	( - )	Federring (A 8 DIN 127)(Ers.f. 12M 5512)(2St.)
44	14M 6825	( - )	Sechskantmutter (M 8 DIN 934)(Ers.f. 14M 3244)(2St.)
45	19M 7079	( - )	Sechskantschraube (M 10x1x50 DIN 960-8G)
46	19M 7078	( - )	Sechskantschraube (M 10x1x40 DIN 960-8G)
47	19M 7322	( - )	Sechskantschraube (M 8x35 DIN 931-8G)(Ers.f. 19M 2849)

Vorderachslager siehe Seite 40-7

\* für Vorderachse mit erhöhter Bodenfreiheit

Vorderachslager  
 Front Axle Bearing Housing, Bearings and Associated Parts  
 Boîte de fusée, paliers et pièces associées  
 Manquetas delanteras (despiece)

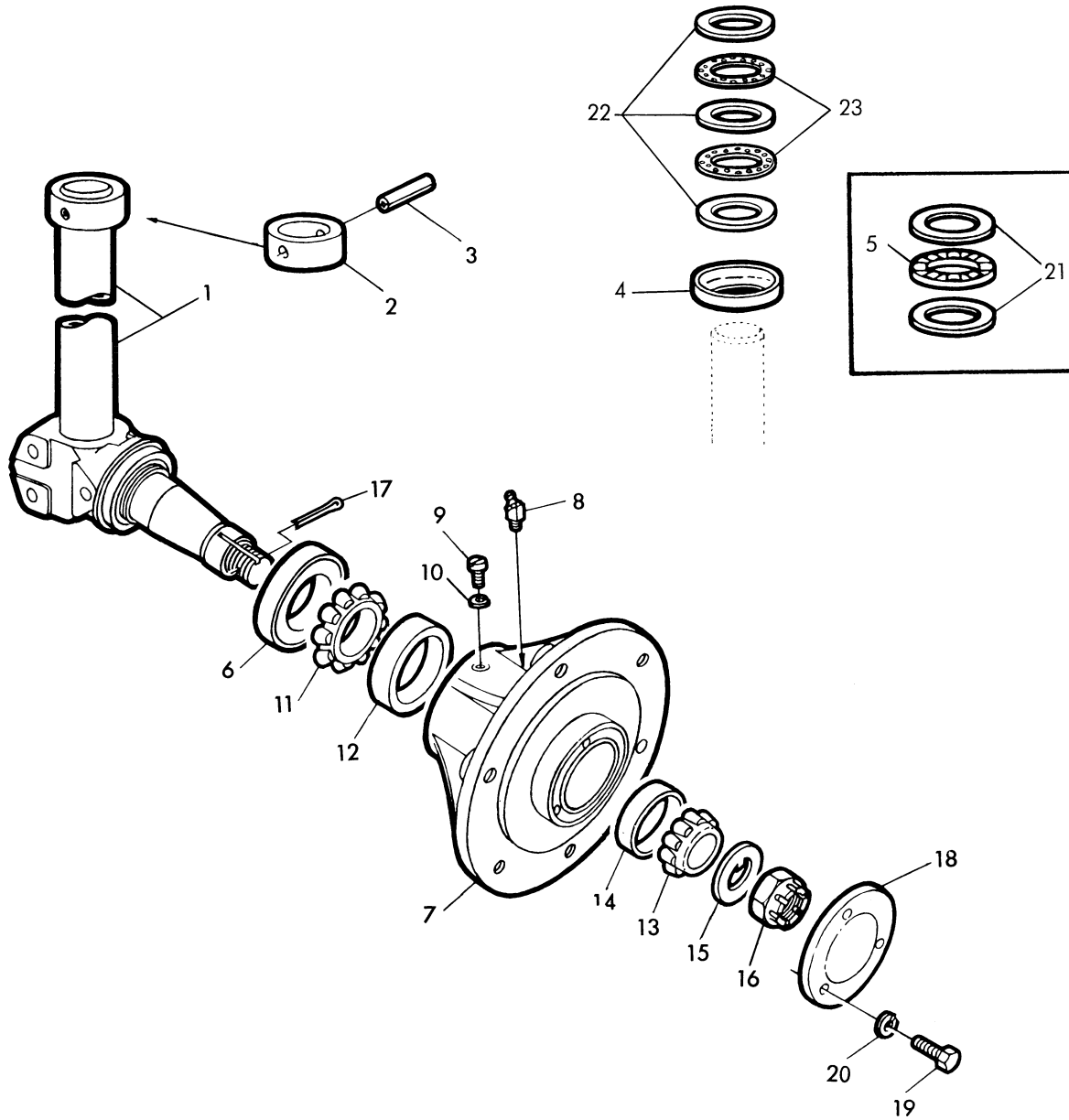

**Vorderachslager**  
**Front Axle Bearing Housing, Bearings and Associated Parts**  
**Boîte de fusée, paliers et pièces associées**  
**Manquetas delanteras (despiece)**

Teil	Bestell-Nr.	Fahrgest.-Nr.	Benennung
1	[ AL 16861	( - )	Achsschenkel links mit Teil 2 (gemeinsam verbohrt) und Teil 3
	AL 16860	( - )	Achsschenkel rechts mit Teil 2 (gemeinsam verbohrt) und Teil 3
2	L 16825 L	( - )	Ring (2 St.)
3	34M 3883	( - )	Spannhülse (10x60 DIN 1481) (2 St.)
4	L 16824 L	( - )	Kappe (2 St.)
5	JD 37406	(110001 - 114351)	Axialzylinderrollenlagerkäfig (ers. durch BL 10264) (2 St.)
6	L 22817 L	( - )	Labyrinthring (2 St.)
7	L 19890 L	( - )	Vorderradnabe (2 St.)
8	58M 5578	( - )	Schmiernippel (BM 10x1 DIN 71412) (2 St.) Ers. für 58M 7005
9	L 12575 L	( - )	Zylinderschraube (2 St.)
10	12M 7012	( - )	Federring (A 6 DIN 127) (Ers.f. 12M 1624) (2 St.)
11	[ JD 8902	( - )	Innenring mit Rollenkranz (LM 501349) nur m. JD 8237 montieren (2 St.)
	JD 37280	( - )	Innenring mit Rollenkranz (KLM 501349) nur m. JD 37282 montieren (2 St.)
12	[ JD 8237	( - )	Außenring (LM 501310) nur m. JD 8902 montieren (2 St.)
	JD 37282	( - )	Außenring (KLM 501310) nur m. JD 37280 montieren (2 St.)
13	[ JD 8187	( - )	Innenring mit Rollenkranz (LM 67048) nur m. JD 8225 montieren (2 St.)
	JD 37283	( - )	Innenring mit Rollenkranz (KLM 67048) nur m. JD 37281 montieren (2 St.)
14	[ JD 8225	( - )	Außenring (LM 67010) nur m. JD 8187 montieren (2 St.)
	JD 37281	( - )	Außenring (KLM 67010) nur m. JD 37283 montieren (2 St.)
15	L 18688 L	( - )	Scheibe (2 St.)
16	14M 5411	( - )	Kronenmutter (24x1,5 DIN 937) (2 St.)
17	11M 1405	( - )	Splint (5x45 DIN 94) (2 St.)
18	L 19889 L	( - )	Deckel (2 St.)
19	19M 7139	( - )	Sechskantschraube (M 8x20 DIN 933-86) (Ers.f. 19M 3129) (3 St.)
20	12M 7008	( - )	Federring (A 8 DIN 127) (Ers.f. 12M 1625) (3 St.)
21	JD 37407	(110001 - 114351)	Lagerscheibe (LS 4060) zu Teil 5 (4 St.)
-	BL 10264	(110001 - 114351)	Scheiben für Achslager komplett mit Teil 22 und 23
22	L 24596	(114352 - )	Scheibe (Stahl) (6 St.)
23	L 24597	(114352 - )	Druckscheibe (Bronze) (4 St.)



Hydraulikpumpe  
Hydraulic Pump  
Pompe hydraulique  
Bomba hidráulica

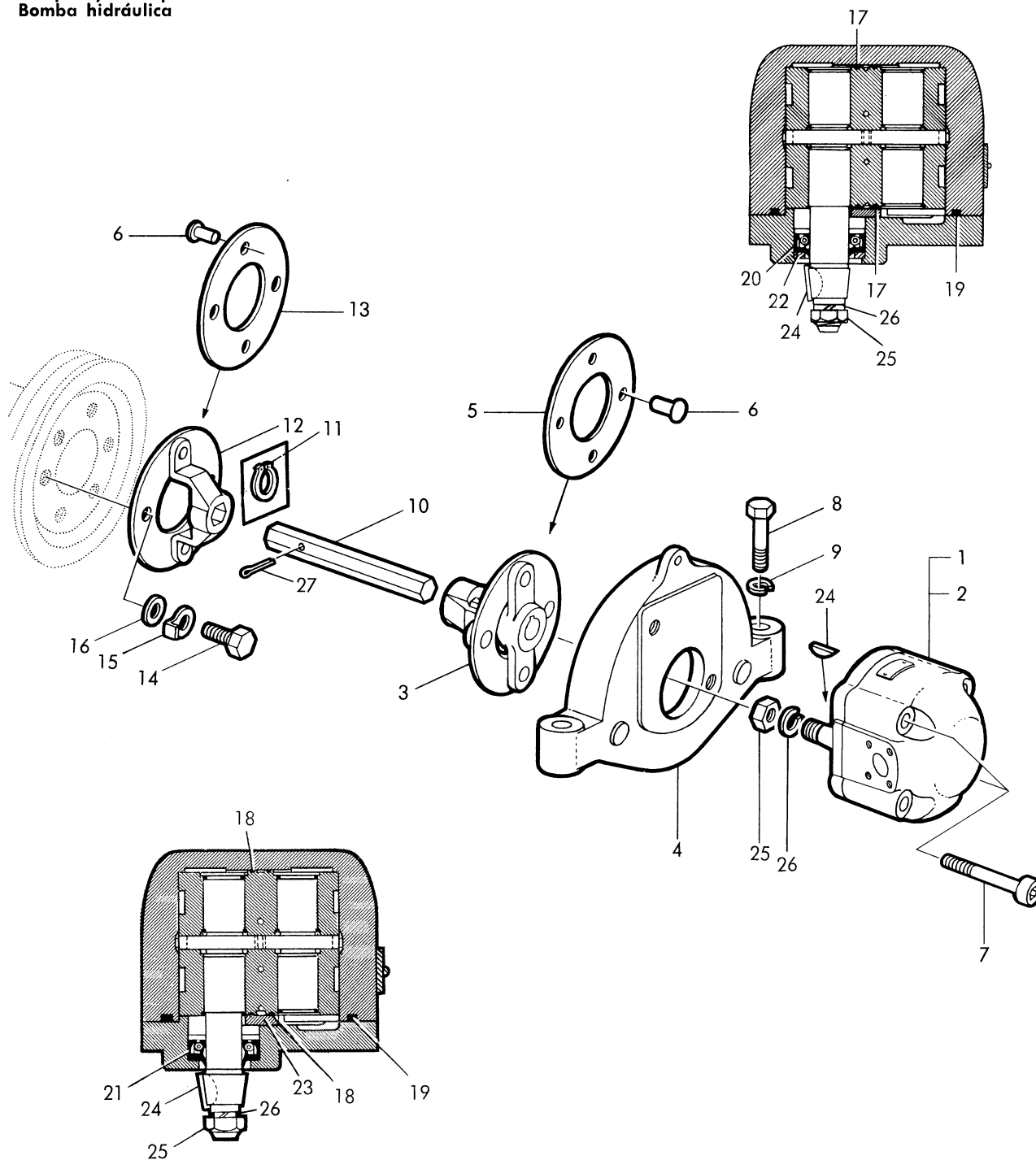

**Hydraulikpumpe**  
**Hydraulic Pump**  
**Pompe hydraulique**  
**Bomba hidráulica**

Teil	Bestell-Nr.	Fahrgest.-Nr.	Benennung
1	AL 16161 L	( - )	<u>Hydraulikpumpe</u> (HY/ZFR - 1/5,5 AL 104)(0510 310 304) mit Teil 17-26
2	AL 16301 L	( - )	<u>Hydraulikpumpe</u> (HY/ZFR - 1/8 AL 104) (0 510 410 304) bei vorh. Stromteiler AL 16962 (Ers.f. AL 15149L) mit Teil 17-26
	AL 16963	( - )	<u>Hydraulikpumpe</u> (HY/ZFR - 1/16 AL 104) (0 510 610 303) f.hydr.Lenkung mit Teil 17-26
3	AL 16163 L	( - )	Kupplungsstück vorn, mit Teil 5 u. 6
4	L 22774 L	( - )	Flanschlager
5	L 22772 L	( - )	Scheibe (3 St.)
6	16M 4707	( - )	Flachrundniet (8x12 DIN 674) zu Teil 3 u. 12 (6 St.)
7	19M 6279	( - )	Zylinderschraube (M 10x75 DIN 912-8G) für Pumpe AL 16161 L, AL 16301 (2 St.)
	19M 6280	( - )	Zylinderschraube (M 10x95 DIN 912-8G) für Pumpe AL 16963 (2 St.)
8	19M 7180	( - )	Sechskantschraube (M 10x45 DIN 931-8G)f.Flanschl.(Ers.f.19M 2869)(2S)
9	12M 1626	( - )	Federring (A 10 DIN 127) (2 St.)
10	L 22775 L	( - )	Welle (Pumpenantrieb) bis Fahrgest.-Nr. 110135 Teil 27 mitliefern
11	40M 1822	(110001 - 110135)	Sicherungsring (16x1 DIN 471)
12	AL 16162 L	( - )	Kupplungsstück hinten mit Teil 6 u. 13
13	L 22773 L	( - )	Scheibe (3 St.)
14	19H 1731	( - )	Sechskantschraube (3/8"x1") für Teil 12 (2 St.)
15	L 24199	( - )	Sicherungsblech (Ers. f. 1359) (2 St.)
16	24M 1584	( - )	Scheibe (10,5 DIN 125) (6 St.)
17	L 13052 L	( - xxxxxx)	Dichtring (1 510 210 004) (2 St.)
18	L 25366	( xxxxxx- )	Dichtring (1 510 210 022) (2 St.)
19	L 13053 L	( - )	Dichtring (1 510 210 005) zu Pumpe AL 16161 L, AL 16301 L
	L 24688	( - )	Dichtring (1 510 206 001) zu Pumpe AL 16963
20	AL 15346 L	( - xxxxxx)	Ölabdichtungsring (1 510 282 007) zu Pumpe AL 16161 L ers.durch L 25365
	L 24689	( - xxxxxx)	Ölabdichtungsring (1 510 282 007) zu Pumpe AL 16963, AL 16301 L ers.durch L 25365
21	L 25365	( xxxxxx - )	Ölabdichtring (1 510 283 008)
22	L 24288	( - xxxxxx)	Stützring (1 510 102 006) ers.d. L 25365
23	L 25367	( xxxxxx - )	Distanzstück (1 511 000 008)
24	26M 4222	( - )	Scheibenfeder (3x6,5 DIN 6888)
25	14M 5387	( - )	Sechskantmutter (M 12x1,5 DIN 936)
26	12M 5830	( - )	Federring (A 12 DIN 127) (Ers. f. 12M 6268)
27	11M 1385	( - )	Splint (3x28 DIN 94)

Stromteiler siehe Seite 55-27

Hydraulikleitungen  
 Hydraulic Lines  
 Circuit hydraulique  
 Conducciones hidráulicas

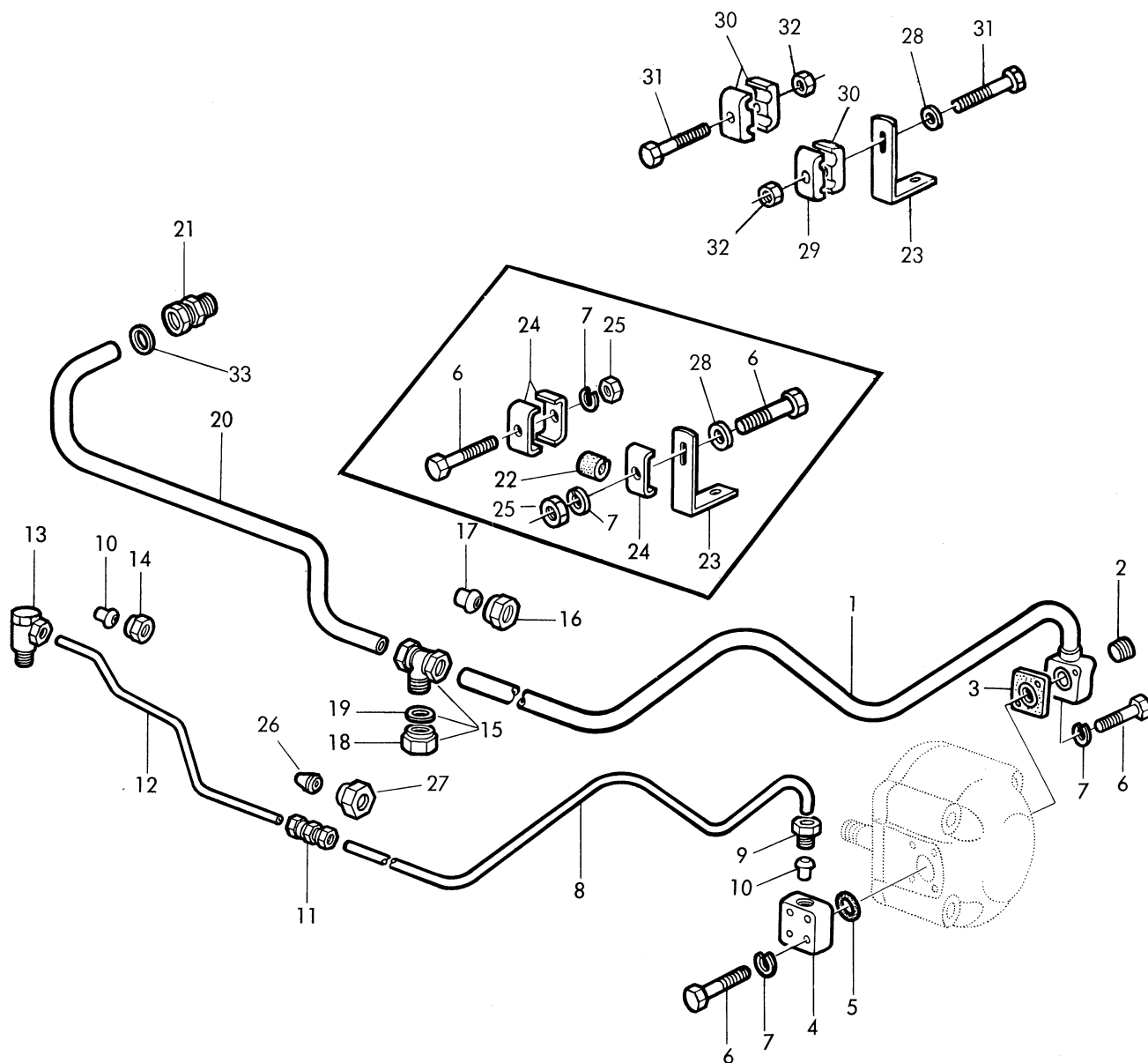

**Hydraulikleitungen**  
**Hydraulic Lines**  
**Circuit hydraulique**  
**Conducciones hidráulicas**

Teil	Bestell-Nr.	Fahrgest.-Nr.	Benennung
1	AL 17324	( - )	<u>Saugleitung mit Anschlußstutzen</u> (Ers. f. AL 16423 L)
2	15M 6643	(110001 - )	Verschlußschraube (M 14x1,5 keg. DIN 906)
3	L 24414	( - )	Dichtungsplatte (Ers. f. L 53840 bzw. L 53867) Saugseite
4	L 19686 L	( - )	<u>Anschlußstutzen</u> für Druckleitung vorn
5	L 53839	( - )	Rundschnurring (R 19-2,4 LaN 642) Druckseite
6	19M 7374	( - )	Sechskantschraube (M 6x40 DIN 933-8G)(Ers.f.19M 5938)(8St.)
7	12M 1624	( - )	Federring (A 6 DIN 127) (8 St.)
8	L 24403	( - )	<u>Druckleitung vorn</u> (Ers. f. L 22798 L)
9	15M 6131	( - )	Überwurfschraube (AL 12 DIN 3871)
10	15M 6130	( - )	Schneidring (L 12 DIN 3861) (2 St.)
11	L 19685 L	( - )	Rohrverschraubung, gerade (E - 12 - 11) mit Teil 26,27
12	L 17637 L	( - )	<u>Druckleitung hinten</u>
13	AL 14157 L	( - )	Schwenkverschraubung mit Teil 10 u. 14
14	15M 6139	( - )	Überwurfmutter (AL 12 DIN 3870)
15	AL 16566	( - )	T-Verschraubung mit je 2 St. Teil 16 u. 17, sowie Teil 18, 19
16	15M 6140	( - )	Überwurfmutter (AL 22 DIN 3870) (2 St.)
17	15M 6141	( - )	Schneidring (L 22 DIN 3861) (2 St.)
18	38M 6358	( - )	Verschlußmutter (M 26x1,5 DIN 7605) Ölablaß
19	51M 4246	( - )	Dichtring (A 26x32 DIN 7603)
20	L 24406	( - )	<u>Saugleitung hinten</u> (Ers. f. L 23521)
21	AL 56048	( - )	Anschlußverschraubung, gerade (CL 22 DIN 2353) mit Teil 16 u. 17
22	L 23518	( - )	Gummimuffe (2 St.)
23	L 23519	( - )	Halter
24	L 23520	( - )	Rohrschellenhälfte (3 St.)
25	14M 3242	( - )	Sechskantmutter (M 6 DIN 934) (2 St.)
26	L 23515	( - )	Anschlagring (b - 12 - 1) zu Teil 11
27	L 23514	( - )	Überwurfmutter (a - 12 - 11) zu Teil 11
28	24M 1583	( - )	Scheibe (8,4 DIN 125)
29	L 24412	( - )	Klemmstück
30	L 24413	( - )	Klemmstück (3 St.)
31	19M 2852	( - )	Sechskantschraube (M 8x45 DIN 931-8G) (2 St.)
32	14M 3244	( - )	Sechskantmutter (M 8 DIN 934) (2 St.)
33	L 24811	( - )	Dichtring

Leitungen für hydr. Lenkung siehe Seite 80-7

Hydraulikgehäuse und Ölwanne  
 Rockshaft Housing And Oil Pan  
 Bloc hydraulique et cuve à huile  
 Elevador hidráulico con depósito de aceite

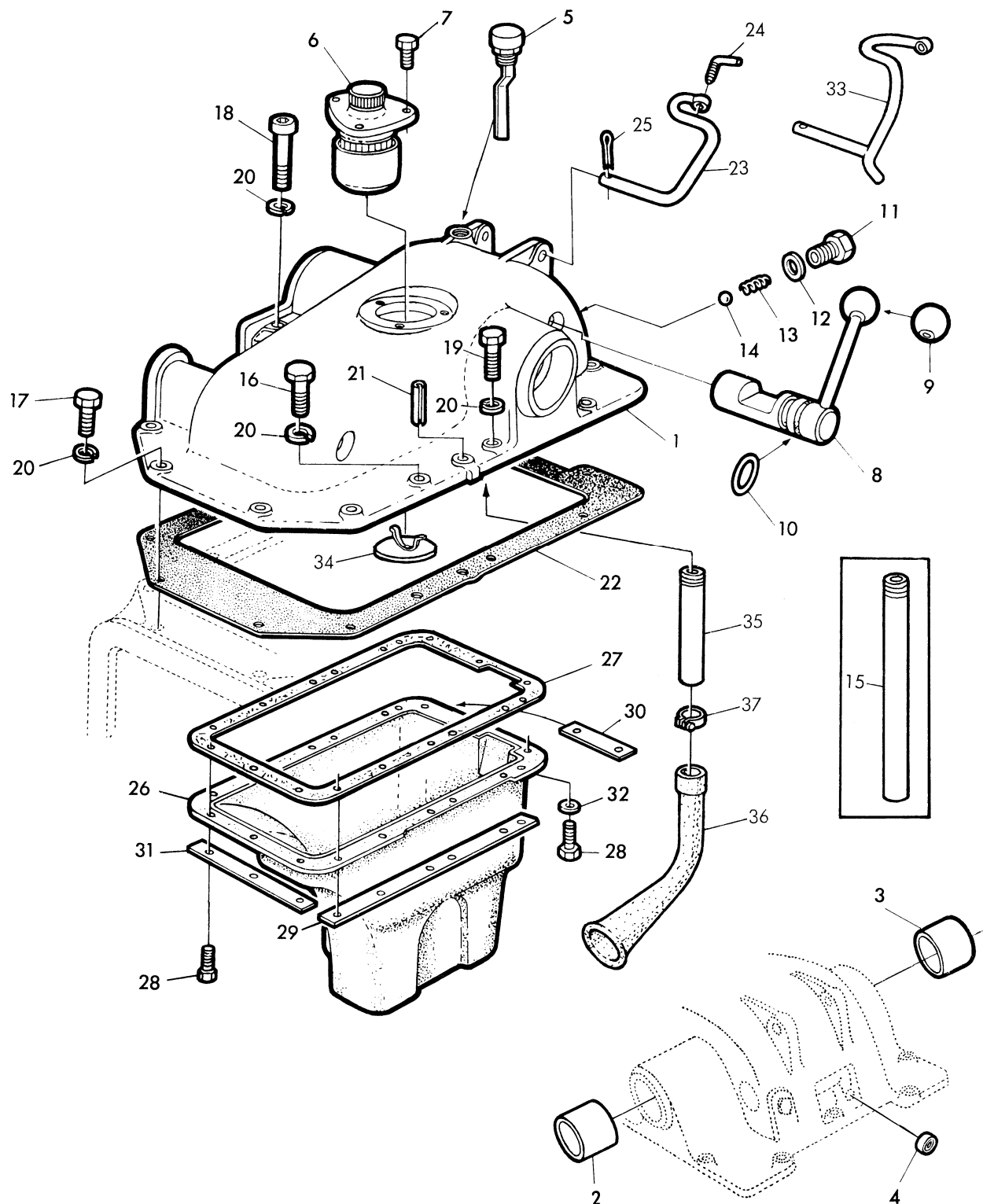

39768B

**Hydraulikgehäuse und Ölwanne**  
**Rockshaft Housing And Oil Pan**  
**Bloc hydraulique et cuve à huile**  
**Elevador hidráulico con depósito de aceite**

Teil	Bestell-Nr.	Fahrgest.-Nr.	Benennung
-	AL 17444	( - )	<u>Kombinations-Regelhydraulik kompl.</u> (Ers.f.AL 15887 L u. AL 17003 jedoch ohne Überdruckventil und Lagerblock) mit Hubzylinder, Hub-Welle und -Arme, Regelmechanismus, Steuerung, Ölwanne und Filter
-	AL 17445	( - )	<u>Kombinations-Regelhydraulik kompl.</u> wie AL 17444, jedoch mit Hubarm AL 15947 L (für Schlepper m. Bereifung 9-36 AS)
1	AL 15886 L	( - 115283)	<u>Hydraulikgehäuse kompl.</u> (L 19691) mit Büchsen (ers. durch AL 17443 bei Mitlieferung von AL 17442)
	AL 17443	(115284 - )	<u>Hydraulikgehäuse kompl.</u> (L 24512) mit Büchsen
2	L 17053 L	( - )	Büchse, links
3	L 17052 L	( - )	Büchse, rechts
4	AL 14986 L	( - )	Ölabdichtungsring (18x12x4,5) für Regelstange
5	AL 15217 L	( - )	Ölmeßstab und Luftausgleichfilter (1457 432 015)
6	AL 10643 L	( - 115283)	<u>Hydraulikfilter kompl.</u> (FJ/JR 2/1) Einzelteile hierzu siehe S.55-9
	AL 17442	(115284 - )	<u>Hydraulikfilter kompl.</u> Einzelteile hierzu siehe S. 55-9
7	19M 4791	( - )	Sechskantschraube (M 6x15 DIN 933) (3 St.)
8	AL 16421 L	( - )	Sperrhebelwelle kompl. mit Kugelknopf und O-Ring
9	39M 1705	( - )	Kugelknopf (B 32 DIN 319)
10	L 53819	( - )	O-Ring (OR 34,2 - 3 LaN 641)
11	L 11459 L	( - )	Hohlschraube (M 14x25)
12	51M 4237	( - )	Dichtring (A 14x20 DIN 7603-Cu)
13	L 11460 L	( - )	Druckfeder
14	L 38725	( - )	Kugel (8 mm DIN 5401)
15	L 11484 L	(110001 - 110700)	Saugrohr (M 22x1,5) ersetzt durch Teil 35 - 37
16	19M 2976	( - )	Sechskantschraube (M 10x35 DIN 931-10K) (2 St.) Ers.f. 19M 5660
17	19M 2976	( - )	Sechskantschraube (M 10x35 DIN 931-10K) (9 St.)
18	19M 6876	( - )	Zylinderschraube (M 10x65 DIN 912-10K) Ers. f. 5508
19	19M 2978	( - )	Sechskantschraube (M 10x45 DIN 931-10K)
20	12M 1626	( - )	Federring (A 10 DIN 127) (13 St.)
21	34M 6118	( - )	Spannhülse (13x28 DIN 1481) (2 St.)
22	L 11689 L	( - )	Dichtung für Hydraulikgehäuse
23	L 23850	( - )	<u>Lenkerhalter</u> für AL 16848
24	L 12679 L	( - )	Knebelschraube (M 10)
25	11M 1390	( - )	Splint (4x20 DIN 94)
26	L 19693 L	( - )	<u>Ölwanne</u>
27	L 19692 L	( - )	Korkdichtung (2 mm)
28	19M 6263	( - )	Sechskantschraube (M 6x15 SK DIN 933-8G) (16 St.)
29	L 19694 L	( - )	Flacheisen (2 St.)
30	L 12978 L	( - )	Flacheisen
31	L 12979 L	( - )	Flacheisen
32	24M 1583	( - )	Unterlagscheibe (8,4 DIN 125)
33	AL 13160 L	( - )	<u>Lenkerhalter</u> für AL 17065 (Ers. f. AL 16309 L)
34	AL 17119	(110701 - xxxxxx)	<u>Ölverteiler</u>
35	L 24119	(110701 - )	Saugrohr (M 22x1,5)
36	L 24118	(110701 - )	Saugstutzen
37	L 24120	(110701 - )	Schlauchklemme

Überdruckventil und Lagerblock s. Seite 55-9

**Hydraulikfilter und Überdruckventil**  
**Hydraulic Filter and Pressure Relief Valve**  
**Filtre du système hydraulique et soupape de sûreté**  
**Filtro hidráulico y válvula de seguridad**

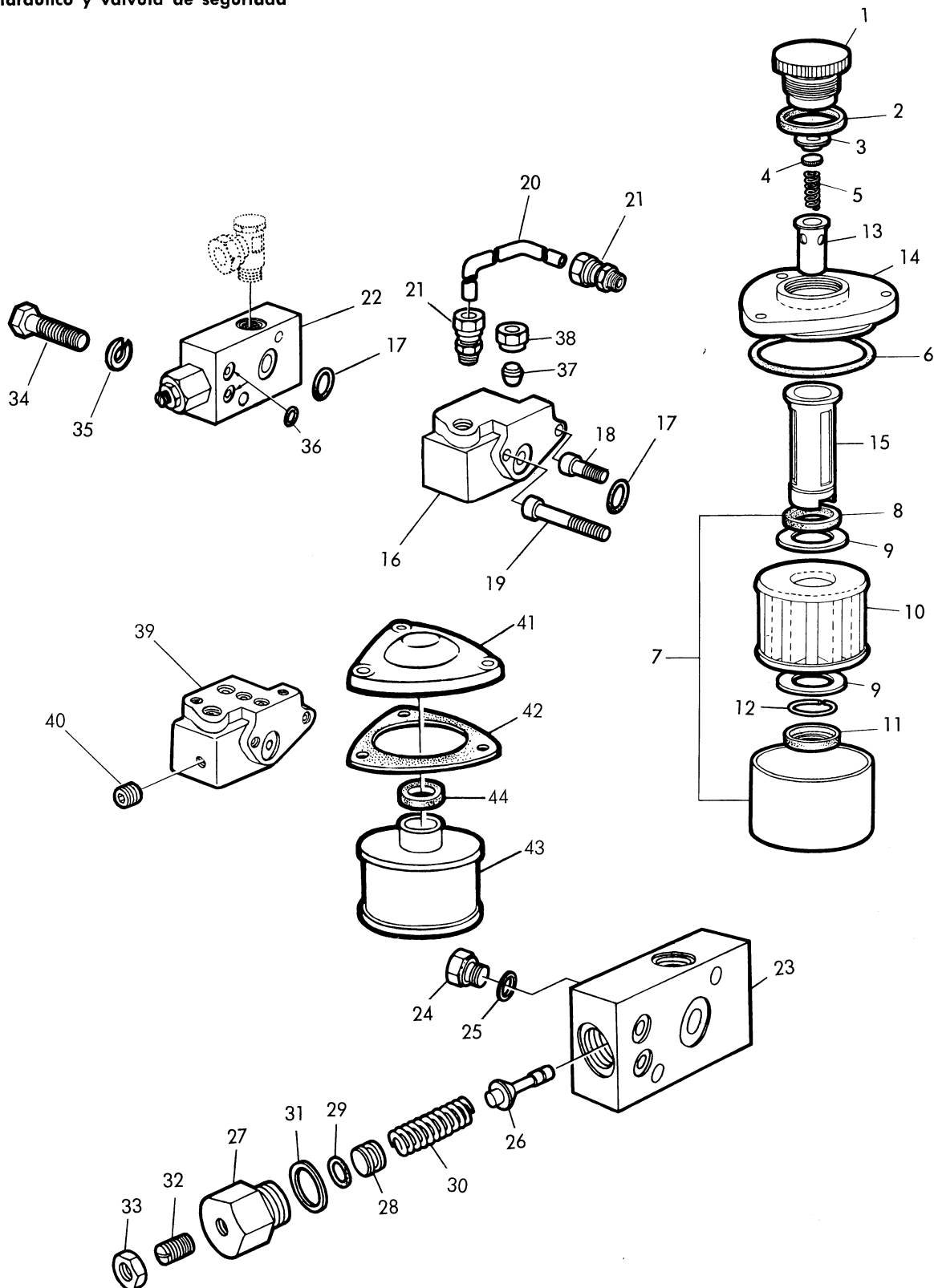

39767B

**Hydraulikfilter und Überdruckventil**  
**Hydraulic Filter and Pressure Relief Valve**  
**Filtre du système hydraulique et soupape de sûreté**  
**Filtro hidráulico y válvula de seguridad**

Teil	Bestell-Nr.	Fahrgest.-Nr.	Benennung
-	AL 10643 L	( - 115283)	<u>Hydraulikfilter komplett</u> (FJ/JR 2/1) mit Teil 1 - 15 (Anbau siehe Seite 55-4)
-	AL 17442	(115284 - )	<u>Hydraulikfilter komplett</u> mit Teil 41 - 44
1	L 12677 L	( - 115283)	Verschlußschraube (FJSR7S 1X314)
2	L 12678 L	( - 115283)	Dichtung (WNS13S6X)
3	L 12676 L	( - 115283)	Ring (WMR32S4X314) in Filterdeckel
4	L 12675 L	( - 115283)	Platte (WPT 50S2X) zur Schraubenfeder
5	L 12674 L	( - 115283)	Schraubenfeder (WSF 10S46X)
6	L 12672 L	( - 115283)	Dichtring (WNR40S19X)
7	AL 11871 L	( - 115283)	<u>Gehäuse komplett</u> (FJGE 11P9Z) mit Teil 8 - 12
8	L 12670 L	( - 115283)	Dichtring (WNR13S4X) auf dem Stützrohr
9	L 12668 L	( - 115283)	Ausgleichscheibe (WMS22S23X314) 1 mm st. (2 St.)
10	L 12669 L	( - 115283)	Siebsterne (Metall) FJSJ34P1Z
11	L 12667 L	( - 115283)	Dichtring (FJNR1S1X)
12	40M 4376	( - 115283)	Sprengring (24 DIN 9045)
13	L 12673 L	( - 115283)	Federgehäuse (FJMH10P3X)
14	L 12671 L	( - 115283)	Filterdeckel (FJDE19S2X)
15	L 12666 L	( - 115283)	Stützrohr
16	L 23989	( - )	<u>Lagerblock</u> (Ers. f. L 19697 L) für Überdruckventil
17	L 53836	( - )	Rundschnurring (R 16-3 LaN 642) (2 St.)
18	19M 2722	( - )	Zylinderschraube (M 8x25 DIN 912-8G)(Ers.f.19M 4719)
19	19M 7248	( - )	Zylinderschraube (M 8x60 DIN 912-8G)(Ers.f.19M 4723)
20	L 19695 L	( - )	<u>Ölleitung</u> vom Lagerblock zum Hydraulikgehäuse
21	L 19696 L	( - )	Anschlußverschraubung, gerade (AM-12-13) mit Teil 37 und 38 (2 St.)
22	AL 15677 L	( - )	<u>Überdruckventil komplett</u> best. aus Teil 23 - 33
23	L 19615 L	( - )	Ventilgehäuse
24	15M 2714	( - )	Verschlußschraube (M 10x1 DIN 910)
25	51M 4232	( - )	Dichtring (A 10x14 DIN 7603)
26	L 17655 L	( - )	Ventilkegel
27	L 27650 L	( - )	Stopfen
28	L 20093 L	( - )	Stelling
29	L 53826	( - )	O-Ring (OR 9,3-24 LaN 641)
30	L 17656 L	( - )	Druckfeder
31	51M 4242	( - )	Dichtung (A 20x24 DIN 7603)
32	22M 6535	( - )	Gewindestift (M 8x30 DIN 417) Stellschraube
33	14M 5057	( - )	Sechskantmutter (BM 8 DIN 439)
34	19M 7295	( - )	Sechskantschraube (M8x45 DIN 931-8G)f.Überdruckvent.(Ers.f.19M 2851)(2St.)
35	12M 7008	( - )	Federring (A 8 DIN 127)(Ers.f.12M 1625)(2St.)
36	L 53830	( - )	Rundschnurring (R 6-3 LaN 642) (2 St.)
37	L 23087 L	( - )	Stoßkeilring (C-12-13) (2 St.)
38	L 23514	( - )	Überwurfmutter (a-12-11) wie L 23088 (2 St.)
39	L 23990	( - )	<u>Lagerblock</u> für Überdruckventil und Stromteiler (bei Schlepper mit hydr. Lenkung und Frontlader)
40	15M 6457	( - )	Verschlußstopfen (M 10x1 DIN 906)
41	L 24511	(115284 - )	Filterdeckel
42	L 24508	(115284 - )	Dichtung
43	L 24509	(115284 - )	Siebsterne
44	L 24510	(115284 - )	Dichtring

zu AL 17442

Stromteiler siehe Seite 55-27



Hubwelle und Hubzylinder  
 Rockshaft and Hydraulic Cylinder  
 Arbre de levage et cylindre hydraulique  
 Eje, brazos y cilindro del elevador

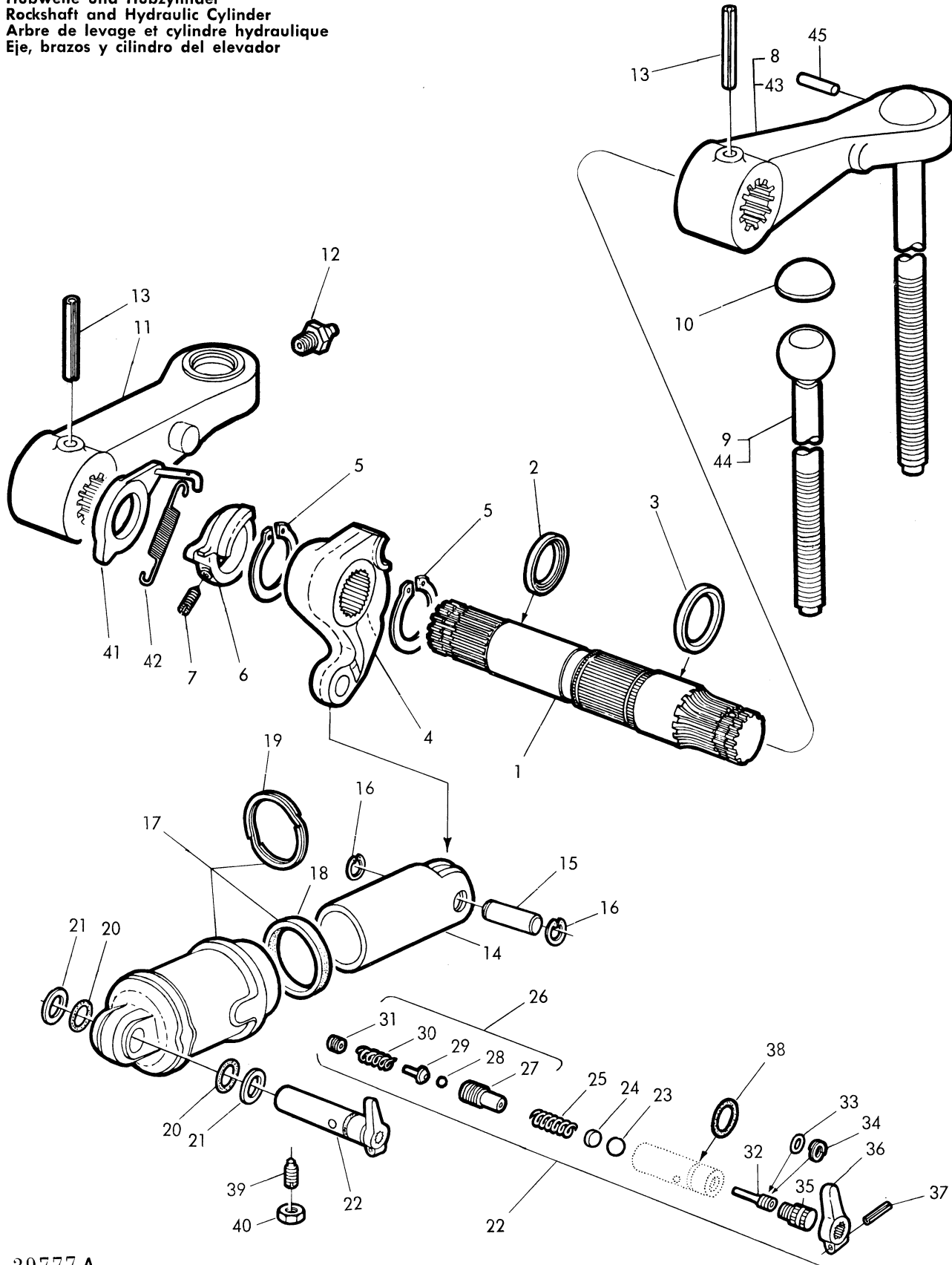

39777 A

**Hubwelle und Hubzylinder  
Rockshaft and Hydraulic Cylinder  
Arbre de levage et cylindre hydraulique  
Eje, brazos y cilindro del elevador**

Teil	Bestell-Nr.	Fahrgest.-Nr.	Benennung
1	L 14066 L	(	- 115283) <u>Hubwelle</u>
2	L 19637 L	(	- 115283) <u>Ölabdichtungsring</u> (60x70x7)
3	L 19638 L	(	- 115283) <u>Ölabdichtungsring</u> (68x78x7)
4	L 13572 L	(	- 115283) <u>Schwinge</u>
5	40M 1844	(	- 115283) <u>Sicherungsring</u> (65x2,5 DIN 471) (2 St.)
6	L 11454 L	(	- 115283) <u>Steuerexzenter</u>
7	22M 6471	(	- 115283) <u>Gewindestift</u> (M 8x15 DIN 553)
8	AL 17666	(	- 115283) <u>Hubarm links komplett</u> mit Spindel, Blechkappe und Stift (Ers.f.AL 15945)
9	L 24684	(	- 115283) <u>Hubspindel links</u> (Ers. für L 19785 L)
10	L 19784 L	(	- 115283) <u>Blechkappe</u> (Schweißteil)
11	AL 15888 L	(	- 115283) <u>Hubarm rechts</u>
12	58M 5573	(	- 115283) <u>Schmiernippel</u> (AM 6 DIN 71412) (2 St.) Ers. für 58M 7000
13	34M 6598	(	- 115283) <u>Spannhülse</u> (13x95 DIN 1481) (2 St.)
14	L 17139 L	(	- 115283) <u>Hubkolben</u>
15	[ L 16287 L	(	- 115283) <u>Kolbenbolzen</u> (25 Ø) normal
	[ L 15490 L	(	- 115283) <u>Kolbenbolzen</u> (26 Ø) für Reparatur
16	[ 40M 5098	(	- 115283) <u>Sicherungsring</u> (25x1,2 DIN 472) für normalen Kolbenbolzen (2 St.)
	[ 40M 1853	(	- 115283) <u>Sicherungsring</u> (26x1,2 DIN 472) für Reparatur-Kolbenbolzen (2 St.)
17	BL 10011 L	(	- 115283) <u>Hubzylinder</u> (L 17137 L) mit Teil 18 und 19
18	L 16625 L	(	- 115283) <u>Nutring</u> (80x90x10)
19	L 17138 L	(	- 115283) <u>Stützring</u>
20	L 53818	(	- 115283) <u>O-Ring</u> (OR 30,3 - 2,4 LaN 641) (2 St.)
21	L 12684 L	(	- 115283) <u>Stützscheibe</u> (2 St.)
22	AL 16521 L	(	- 115283) <u>Senkdrossel komplett</u> (L 19424 L) mit Teil 23 - 38
23	L 38735	(	- 115283) <u>Kugel</u> (12 DIN 5401)
24	L 12484 L	(	- 115283) <u>Druckstück</u>
25	L 23148 L	(	- 115283) <u>Druckfeder</u>
26	AL 16522	(	- 115283) <u>Druckbegrenzungsventil</u> best. aus Teil 27 - 31
27	L 23145 L	(	- 115283) <u>Ventileinsatz</u>
28	L 38714	(	- 115283) <u>Kugel</u> (3/16" DIN 5401)
29	L 12710 L	(	- 115283) <u>Kugelteller</u>
30	L 23147 L	(	- 115283) <u>Überdruckfeder</u>
31	L 23146 L	(	- 115283) <u>Stopfen</u>
32	L 17467 L	(	- 115283) <u>Regelstift</u>
33	L 53811	(	- 115283) <u>O-Ring</u> (OR 7,3 - 2,4 LaN 641)
34	L 53851	(	- 115283) <u>Stützring</u> (7,9x12x0,5)
35	L 17468	(	- 115283) <u>Stellschraube</u> (M 16x1,5)
36	L 11457 L	(	- 115283) <u>Griff für Senkdrossel</u>
37	34M 5711	(	- 115283) <u>Spannhülse</u> (5x20 DIN 1481)
38	L 53817	(	- 115283) <u>O-Ring</u> (OR 25,3 - 2,4 LaN 641)
39	22M 6510	(	- 115283) <u>Gewindestift</u> (M 10x25 DIN 417)
40	14M 7060	(	- 115283) <u>Sechskantmutter</u> (M 10 DIN 934) (Ers.f.14M 3245)
41	AL 16518	(	- 115283) <u>Drehhebel</u> auf Hubwelle
42	L 24359	(	- 115283) <u>Feder</u> (Ers. f. L 22853 L)
43	AL 17667	(	- 115283) <u>Hubarm links komplett</u> mit Teil 10, 44 und 45 (bei Schlepper mit Bereifung 9-36, 11-32 und 13-28 AS) (Ers.f. AL 15947 L und 17494)
44	L 24685	(	- 115283) <u>Hubspindel links</u> zu Teil 43 (Ers. für L 19787 und L 24605)
45	JD 38916	(	- 115283) <u>Stift</u> (6x24 III DIN 5402) zu Teil 8 und 43

Hubwelle und Hubzylinder  
 Rockshaft and Hydraulic Cylinder  
 Arbre de levage et cylindre hydraulique  
 Eje, brazos y cilindro del elevador

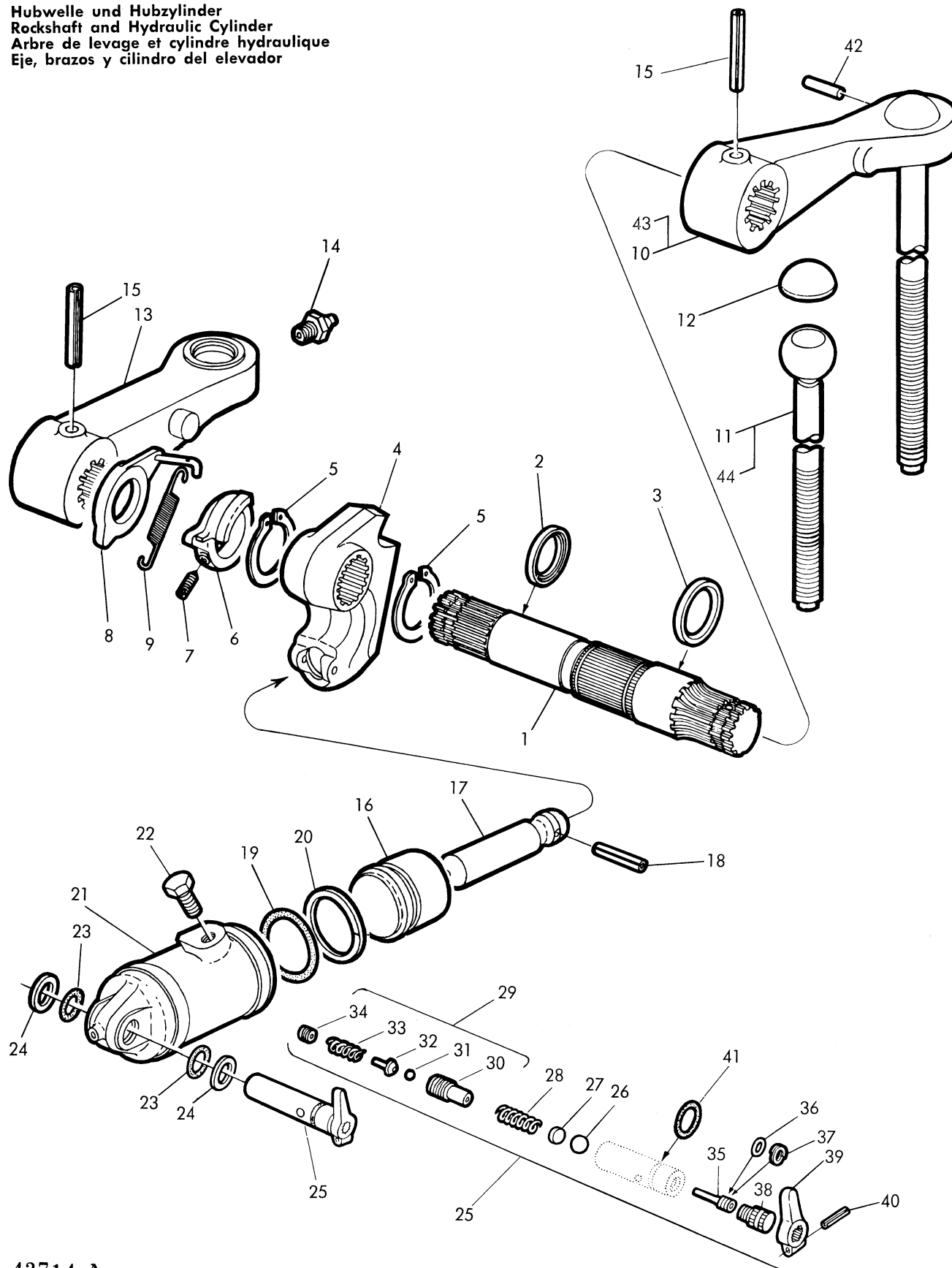

43714 A

**Hubwelle und Hubzylinder  
Rockshaft and Hydraulic Cylinder  
Arbre de levage et cylindre hydraulique  
Eje, brazos y cilindro del elevador**

Teil	Bestell-Nr.	Fahrgest.-Nr.	Benennung
1	L 14066 L	(115284 - )	Hubwelle
2	L 19637 L	(115284 - )	Oelabdichtungsring (60x70x7)
3	L 19638 L	(115284 - )	Oelabdichtungsring (68x78x7)
4	L 24676	(115284 - )	Schwinge (Ers. für L 24513)
5	40M 1844	(115284 - )	Sicherungsring (65 x 2,5 DIN 471) (2 St.)
6	L 24516	(115284 - )	Steuerexzenter
7	22M 6471	(115284 - )	Gewindestift (M 8 x 15 DIN 553)
8	AL 16518	(115284 - )	Drehhebel auf Hubwelle
9	L 24359	(115284 - )	Feder
10	AL 17666	(115284 - )	Hubarm links komplett mit Spindel, Blechkappe und Stift
11	L 24684	(115284 - )	Hubspindel links
12	L 19784 L	(115284 - )	Blechkappe (Schweißteil)
13	AL 15888 L	(115284 - )	Hubarm rechts
14	58M 5573	(115284 - )	Schmiernippel (AM 6 DIN 71412) (2 St.) (Ers. f. 58M 7000)
15	34M 6598	(115284 - )	Spannhülse (13 x 95 DIN 1481) (2 St.)
16	T 21616	(115284 - )	Hubkolben
17	L 24515	(115284 - )	Kolbenstange
18	34M 3871	(115284 - )	Spannhülse (6 x 55 DIN 1481)
19	A 4444 R	(115284 - )	O-Ring
20	T 21617	(115284 - )	Stützring
21	L 24514	(115284 - )	Hubzylinder
22	19M 7027	(115284 - )	Sechskantschraube (M 14x1,5x30 DIN 961 - 10K)
23	L 53818	(115284 - )	O-Ring (OR 30,3 - 2,4 LaN 641) (2 St.)
24	L 12684 L	(115284 - )	Stützscheibe (2 St.)
25	AL 16521 L	(115284 - )	Senkdrossel komplett (L 19424 L) mit Teil 25-40
26	L 38735	(115284 - )	Kugel (12 DIN 5401)
27	L 12484 L	(115284 - )	Druckstück
28	L 23148 L	(115284 - )	Druckfeder
29	AL 16522	(115284 - )	Druckbegrenzungsventil best. aus Teil 29 - 33
30	L 23145 L	(115284 - )	Ventileinsatz
31	L 38714	(115284 - )	Kugel (3/16" DIN 5401)
32	L 12710 L	(115284 - )	Kugelteller
33	L 23147 L	(115284 - )	Überdruckfeder
34	L 23146 L	(115284 - )	Stopfen
35	L 17467 L	(115284 - )	Regelstift
36	L 53811	(115284 - )	O-Ring (OR 7,3 - 2,4 LaN 641)
37	L 53851	(115284 - )	Stützring (7,9 x 12 x 0,5)
38	L 17468 L	(115284 - )	Stellschraube (M 16 x 1,5)
39	L 11457 L	(115284 - )	Griff für Senkdrossel
40	34M 5711	(115284 - )	Spannhülse (5 x 20 DIN 1481)
41	L 53817	(115284 - )	O-Ring (OR 25,3 - 2,4 LaN 641)
42	JD 38916	(115284 - )	Stift (6x24 III DIN 5402) zu Teil 10 und 45
43	AL 17667	(115284 - )	Hubarm links komplett mit Teil 12, 44 und 46 (bei Schlepper mit Bereifung 9-36, 11-32, u. 13-28 AS)
44	L 24685	(115284 - )	Hubspindel links zu Teil 43

Kraftheber-Steuerung (Bild 1)  
 Control Valve Linkage (Fig. 1)  
 Tringlerie du distributeur de relevage hydraulique (ill. 1)  
 Palancas de mando del elevador (fig. 1)

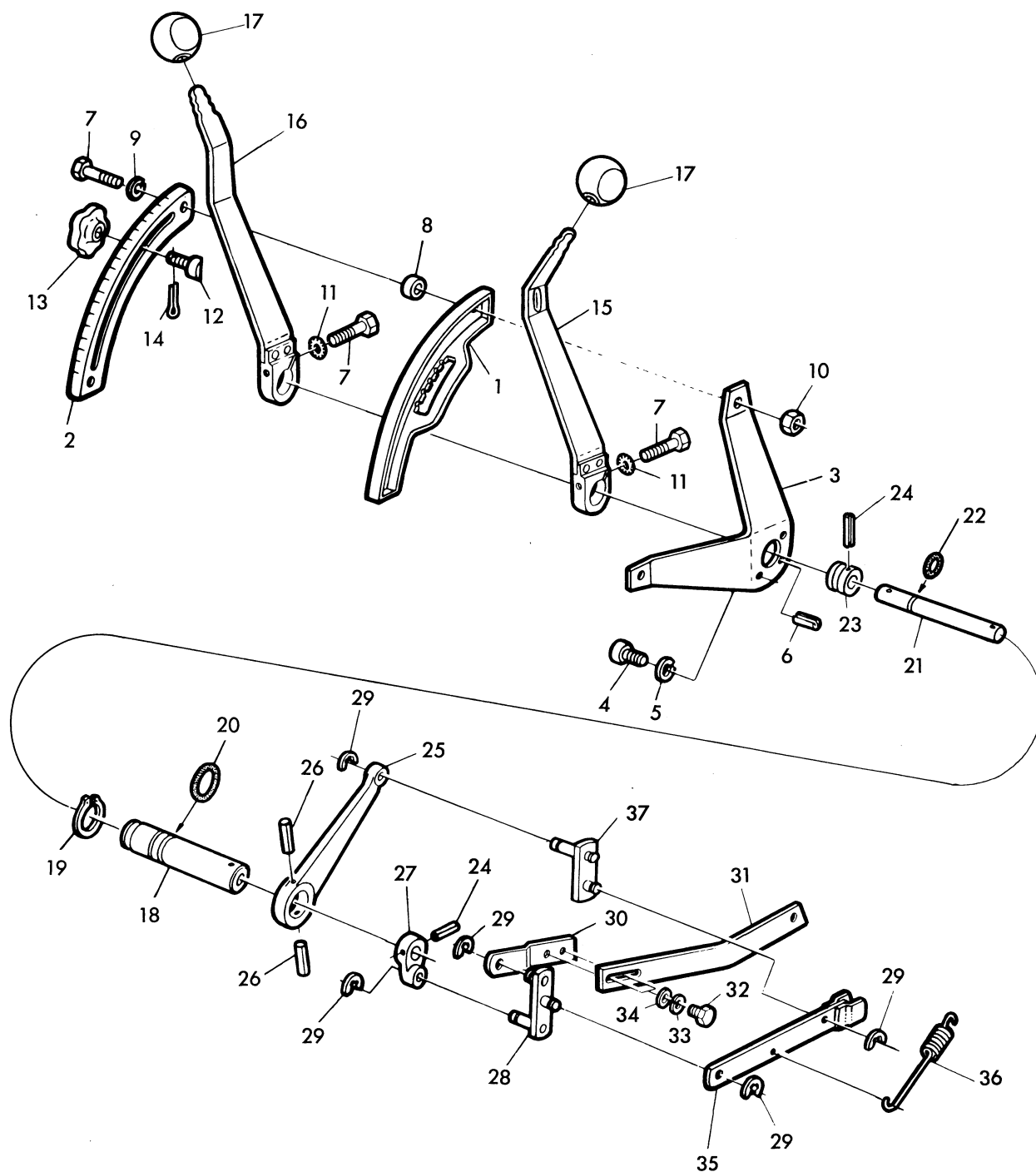

**Kraftheber-Steuerung (Bild 1)**  
**Control Valve Linkage (Fig. 1)**  
**Tringlerie du distributeur de relevage hydraulique (ill. 1)**  
**Palancas de mando del elevador (fig. 1)**

Teil	Bestell-Nr.	Fahrgest.-Nr.	Benennung
1	L 24082	( - )	<u>Segment</u> , innen (Ers.f. AL 12355 L)
2	L 11479 L	( - )	<u>Segment</u> , außen
3	L 11475 L	( - )	<u>Träger</u> für Segmente
4	19M 4749	( - )	Innensechskantschraube (M 10x15 DIN 912-8G) für Träger (2 St.)
5	12M 1626	( - )	Federring (A 10 DIN 127) (2 St.)
6	34M 3862	( - )	Spannhülse (6x14 DIN 1481)
7	19M 7323	( - )	Sechskantschraube (M 8x40 DIN 931-8G) f. Segmente u. Hebel (Ers.f. 19M 2850) (4 St.)
8	L 11481 L	( - )	Distanzrohr (2 St.)
9	12M 7008	( - )	Federring (A 8 DIN 127) (Ers.f. 12M 1625) (2 St.)
10	14M 6825	( - )	Sechskantmutter (M 8 DIN 934) (Ers.f. 14M 3244) (2 St.)
11	12M 4001	( - )	Zahnscheibe (J 8,4 DIN 6797) (2 St.)
12	L 11482 L	( - )	Anschlagschraube
13	L 11483 L	( - )	Griffmutter
14	11M 1371	( - )	Splint (1,5x15 DIN 94) (Ers.f. 34M 5806)
15	AL 14495 L	( - )	<u>Systemhebel</u> ohne Knopf
16	AL 14494 L	( - )	<u>Bedienungshebel</u> ohne Knopf
17	R 27829 R/L	( - )	Knopf (2 St.)
18	L 11461 L	( - )	<u>Hohlwelle</u> für Systemhebel
19	40M 1831	( - )	Sicherungsring (30x1,5 DIN 471)
20	L 53817	( - )	O-Ring (OR 25,3 - 2,4 LaN 641)
21	L 11463 L	( - )	<u>Steuerwelle</u>
22	L 53813	( - )	O-Ring (OR 11,3 - 2,4 LaN 641)
23	L 11465 L	( - )	Ring auf Steuerwelle
24	34M 3858	( - )	Spannhülse (5x28 DIN 1481) (2 St.)
25	L 11462 L	( - )	<u>Hebel</u> auf Hohlwelle
26	25M 3810	( - )	Zylinderkerbstift (6x12 DIN 1473) (2 St.)
27	L 11464 L	( - )	Kurbelscheibe auf Steuerwelle
28	AL 10691 L	( - )	<u>Hebel</u>
29	40M 6183	( - )	Sicherungsring (7 DIN 6799) (6 St.)
30	L 13419 L	( - )	Schaltstange (Vorderteil)
31	L 13418 L	( - )	Schaltstange (Hinterteil)
32	19M 6614	( - )	Sechskantschraube (M 6x12 DIN 933-8G) (Ers.f. 19M 3115) (2 St.)
33	12M 7012	( - )	Federring (A 6 DIN 127) (Ers.f. 12M 1624) (2 St.)
34	24M 1581	( - )	Scheibe (6,4 DIN 125) (2 St.)
35	AL 10692 L	( - )	<u>Druckstange</u>
36	L 11472 L	( - )	Zugfeder
37	AL 10693 L	( - )	<u>Lenker</u>

Kraftheber-Steuerung (Bild 2)  
 Control Valve (Fig. 2)  
 Distributeur de relevage hydraulique (ill. 2)  
 Cuerpo de válvulas (fig. 2)

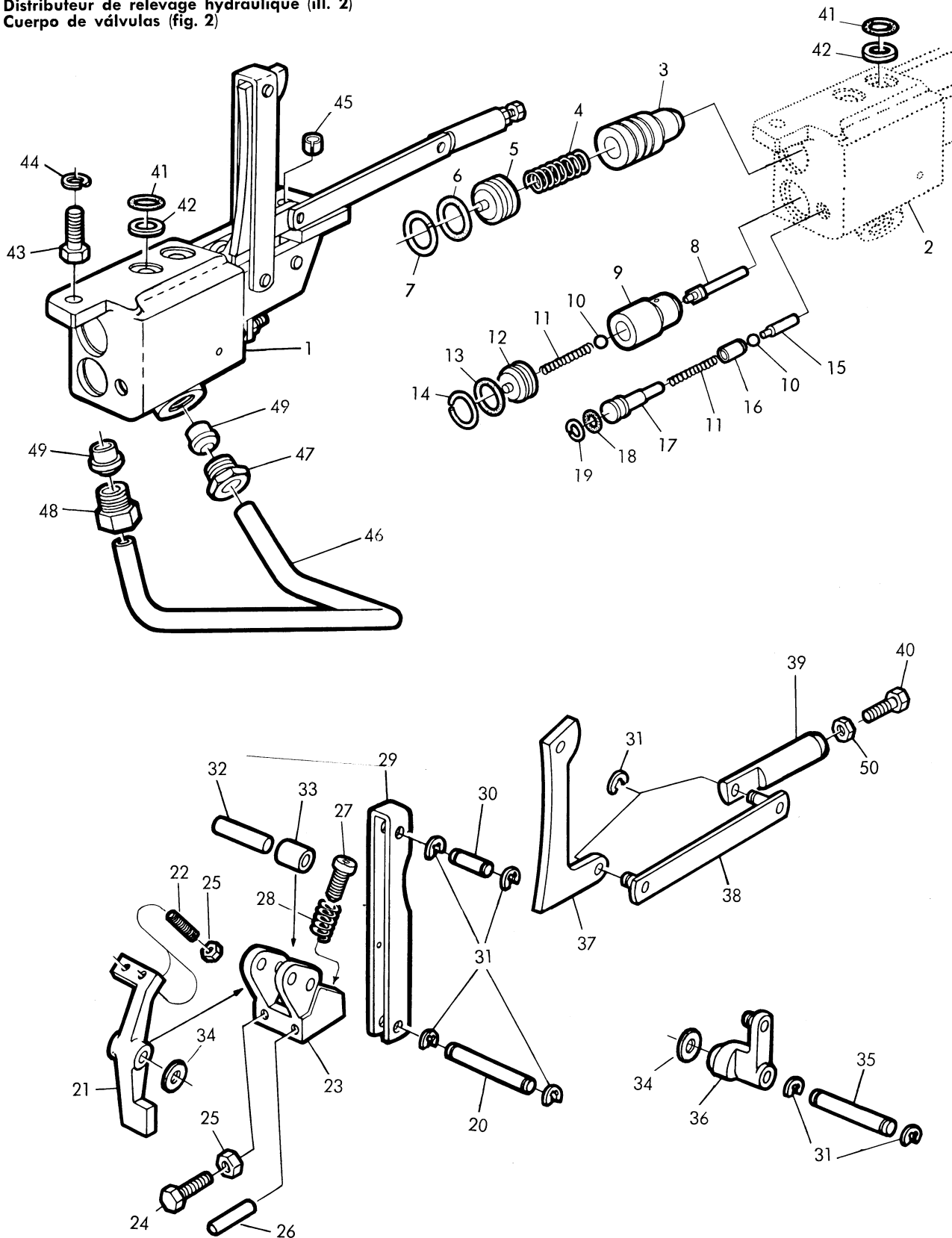

39783A

**Kraftheber-Steuerung (Bild 2)**  
**Control Valve (Fig. 2)**  
**Distributeur de relevage hydraulique (ill. 2)**  
**Cuerpo de válvulas (fig. 2)**

Teil	Bestell-Nr.	Fahrgest.-Nr.	Benennung
1	AL 16515 L	-	Steuergerät komplett best. aus Teil 2-40
2	.....	-	Ventilgehäuse (Ers. s. Steuergerät komplett)
3	.....	-	Hauptventil (Ers. s. Steuergerät komplett)
4	L 11427 L	-	Druckfeder
5	L 11428 L	-	Stopfen
6	L 53816	-	O-Ring (OR 19,3 - 2,4 LaN 641)
7	40M 4376	-	Sprengring (24 DIN 9045)
8	L 14047 L	-	Ventilnadel
9	.....	-	Rückschlagventil (Ers. s. Steuergerät komplett)
10	L 38718	-	Stahlkugel (60 DIN 5401) (2 St.)
11	L 11423 L	-	Druckfeder (2 St.)
12	L 11425 L	-	Stopfen
13	L 53824	-	O-Ring (OR 15,3 - 2,4 LaN 641) (2 St.)
14	40M 4375	-	Sprengring (20 DIN 9045)
15	L 19614 L	-	Regelstift
16	L 13742 L	-	Kugelstützhülse
17	L 12873 L	-	Verschlußstopfen
18	L 53810	-	O-Ring (OR 5,3 - 2,4 LaN 641)
19	40M 6340	-	Sprengring (10 DIN 9045)
20	L 11440	-	Bolzen
21	L 23140 L	-	Druckhebel
22	22M 6193	-	Gewindestift (M 6x20 DIN 551) (2 St.)
23	L 23137 L	-	Stellhebel
24	L 13420 L	-	Sechskantschraube (M 6x25)
25	14M 7058	-	Sechskantmutter (M 6 DIN 936 (Ers. für 14M 3242) (4 St.))
26	L 23141 L	-	Zylinderstift
27	L 23138 L	-	Stellschraube (M 8x1)
28	L 23139 L	-	Druckfeder
29	L 11441 L	-	Kurventräger
30	L 11443 L	-	Bolzen für Steuerkurve
31	40M 6183	-	Sicherungsring (7 DIN 6799) (8 St.)
32	L 11437 L	-	Schaltbolzen
33	L 11438 L	-	Schaltheülse
34	L 16649 L	-	Ausgleichsscheibe (1,0 mm) nach Bedarf
35	L 16650 L	-	Ausgleichsscheibe (0,5 mm)
36	L 11436 L	-	Bolzen
37	AL 16516 L	-	Schaltwelle
38	L 11442 L	-	Steuerkurve
39	AL 10697 L	-	Regelstange
40	L 17699 L	-	Bolzen für Regelstange
41	19M 7077	-	Anschlagschraube (M 6x20 DIN 933-8G) (Ers. für 19 M 3118)
42	L 53896	-	O-Ring (OR 12,3 - 2,4 LaN 641) (2 St.)
43	L 19617 L	-	Stützring (2 St.)
44	19M 7402	-	Sechskantschraube (M 10x25 DIN 933-8G) für Steuergerät (Ers. für 19M 3145) (2 St.)
45	12M 1626	-	Federring (A 10 DIN 127) (2 St.)
46	L 13699 L	-	Leichtspannhülse (Lh 13x10) für Steuergerät
47	L 11584 L	-	Ölleitung
48	15M 6131	-	Überwurfschraube (AL 12 DIN 3871)
49	L 16945 L	-	Überwurfschraube
50	15M 6130	-	Schneidring (L 12 DIN 3861) (2 St.)
-	14M 7013	-	Sechskantmutter (flach) (AM 6 DIN 439-6G)
-	BL 10141 L	-	1 Satz Teile zum Einstellen des Stellhebels von außen best. aus Teil 23, 26-28





**Schnellkupplung und Anbauteile**  
**Quick Disconnect Couplers and Mounting Parts**  
**Accouplement rapide et pièces de montage**  
**Acoplamiento rápido y piezas adicionales**

Teil	Bestell-Nr.	Fahrgest.-Nr.	Benennung
1	L 24488	( - )	<u>Druckleitung hinten</u> (von Steuerschieber II zur Schnellkupplung) (Ers. für L 17676 L)
	L 24487	( - )	<u>Druckleitung hinten</u> (von Steuerschieber I zur Schnellkupplung) (Ers. für L 17675 L)
	L 24219	( - )	<u>Druckleitung hinten</u> (von Steuerschieber III zur Schnellkupplung)
2	15M 6453	( - )	Überwurfmutter (AS 12 DIN 3870)
3	15M 6454	( - )	Schneidring (S 12 DIN 3861)
4	AL 11988 L	( - )	<u>Schnellkupplungshälfte</u> (M 20 x 1,5) mit Teil 5 und 6
5	L 16366 L	( - )	O-Ring (22550-211)
6	L 24517	( - )	Stützring (22021-10) zu Teil 5
7	L 12633 L	( - )	Verschlußstopfen
8	L 12481 L	( - )	Klemmstück für 1 Kupplungshälfte (ers. durch Teil 19, 20, 21 u. 22)
9	L 12963 L	( - )	Klemmstück für 2 Kupplungshälften (ers. durch Teil 19, 20, 22, 23 u. 24)
10	19M 7322	( - )	Sechskant-Klemmschraube (M 8x35 DIN 931-8G) zu Teil 9 (Ers.f.19M 2849)
11	19M 2854	( - )	Sechskantschraube (M 8x60 DIN 931-8G) für Teil 8 an Bodenblech links vorn (2 St.)
12	19M 7269	( - )	Sechskantschraube (M 8x50 DIN 931-8G) für Teil 9 an Bodenblech links vorn (Ers.f.19M 2852)(2St.)
13	L 12713 L	( - )	Distanzrohr zu Teil 11 bzw. 12 (2 St.)
14	L 12983 L	( - )	Platte (hinten)
15	19M 7358	( - )	Sechskantschraube (M 10x40 DIN 931-8G) für Platte und Hydraulikblock (Ers.f.19M 2868)(2St.)
16	12M 1626	( - )	Federring (A 10 DIN 127) (2 St.)
17	19M 7153	( - )	Sechskantschraube (M 8x30 DIN 931-8G) für Klemmstück Teil 8 an Platte (Ers.f.19M 2848)(2St.)
18	19M 7139	( - )	Sechskantschraube (M 8x20 DIN 933-8G) für Klemmstück Teil 9 an Platte (Ers.f.19M 3129)(2St.)
19	L 24441	( - )	Klemmstück - Unterteil
20	L 24440	( - )	Klemmstück - Oberteil
21	L 24442	( - )	Spannbügel für Teil 19 und 20
22	14M 6825	( - )	Sechskantmutter (M 8 DIN 934)(Ers.f.14M 3244)
23	L 24443	( - )	Klemmstück - Mittelteil
24	L 24444	( - )	Spannbügel für Teil 19, 20 und 23

Druckleitungen nach vorn siehe Seite 55-25

Zusatzsteuergerät (Bild 1)  
 Control Valve (Fig. 1)  
 Dispositif de commande (ill. 1)  
 Mandos hidráulicos (fig. 1)

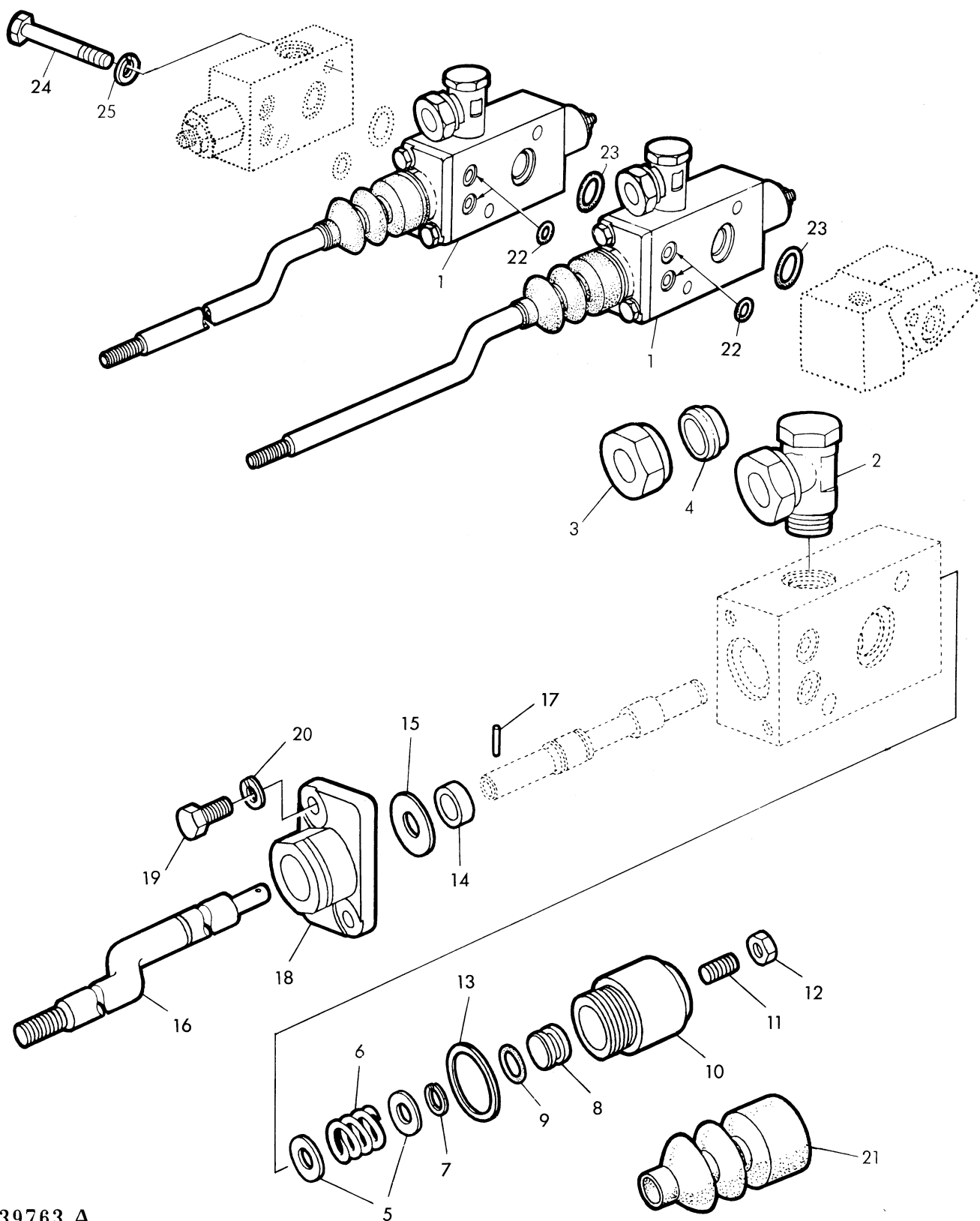

**Zusatzsteuergerät (Bild 1)**  
**Control Valve (Fig. 1)**  
**Dispositif de commande (ill. 1)**  
**Mandos hidráulicos (fig. 1)**

Teil	Bestell-Nr.	Fahrgest.-Nr.	Benennung
1	AL 14156 L	( - )	Steuerschieber komplett best. aus Teil 2 - 21
	AL 17028	( - )	Steuerschieber komplett (für Steuergerät - Kombination) best. aus Teil 2 - 21 (2 St.)
	AL 15339 L	( - )	Steuerschieber komplett (für 3. Gerät) best. aus Teil 2 - 21
2	AL 14157 L	( - )	Schwenkverschraubung mit Teil 3 und 4
3	15M 6139	( - )	Überwurfmutter (AL 12 DIN 3870)
4	15M 6130	( - )	Schneidring (L 12 DIN 3861)
5	L 20095 L	( - )	Scheibe (2 St.)
6	L 17056 L	( - )	Druckfeder
7	L 18893 L	( - )	Sicherungsring
8	L 20093 L	( - )	Stellring
9	L 53826	( - )	O-Ring (OR 9,3 - 2,4 LaN 641)
10	L 20094 L	( - )	Federkappe
11	22M 1912	( - )	Gewindestift (M 6x16 DIN 551) Stellschraube
12	14M 5213	( - )	Sechskantmutter (M 6 DIN 439) (Ers. für 14 M 1775)
13	51M 4245	( - )	Dichtring (A 24x30 DIN 7603-Cu)
14	L 20102 L	( - )	Nutring
15	L 17658 L	( - )	Scheibe
16	AL 14154 L	( - )	Schaltstange zu AL 14156 L
	AL 17157	( - )	Schaltstange zu AL 17028
	AL 15340 L	( - )	Schaltstange zu AL 15339 L
17	44M 6629	( - )	Zylinderstift (2,5 h 8x12 DIN 7)
18	L 17659 L	( - )	Deckel
19	19M 7375	( - )	Sechskantschraube (M 6x18 DIN 933-8G) (Ers. für 19 M 6529) (2 St.)
20	12M 7012	( - )	Federring (A 6 DIN 127) (Ers. für 12 M 1624) (2 St.)
21	L 17657 L	( - )	Faltenbalg
22	L 53830	( - )	Rundschnurring (R 6 - 3 LaN 642) (2 St.)
23	L 53836	( - )	Rundschnurring (R 16 - 3 LaN 642)
24	19M 7324	( - )	Sechskantschraube (M 8x75 DIN 931-8G) für 1 Zusatzsteuergerät (Ers. für 19 M 2857) (2 St.)
	19M 2862	( - )	Sechskantschraube (M 8x110 DIN 931-8G) für 2 Zusatzsteuergeräte (2 St.)
	19M 6393	( - )	Sechskantschraube (M 8x140 DIN 931-8G) für 3 Zusatzsteuergeräte (2 St.)
25	12M 7008	( - )	Federring (A 8 DIN 127) (Ers. für 12M 1625) (2 St.)

Zusatzsteuergerät (Bild 2)

Control Valve (Fig. 2)

Dispositif de commande (ill. 2)

Mandos hidráulicos (fig. 2)

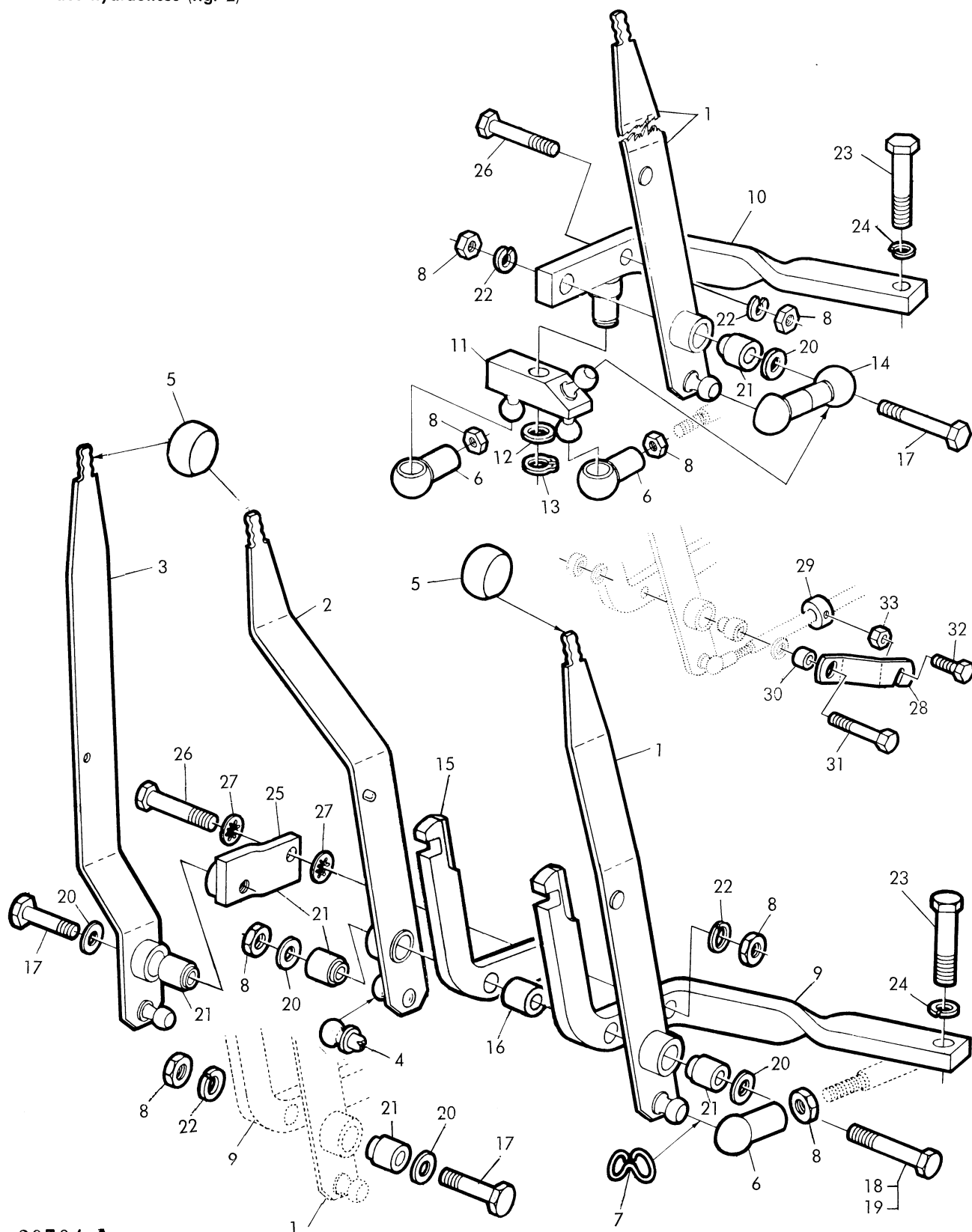

39764 A

**Zusatzsteuergerät (Bild 2)**  
**Control Valve (Fig. 2)**  
**Dispositif de commande (ill. 2)**  
**Mandos hidráulicos (fig. 2)**

Teil	Bestell-Nr.	Fahrgest.-Nr.	Benennung
1	AL 14155 L	( - )	<u>Bedienungshebel</u> (für Steuerschieber I) mit Teil 4
2	AL 14159 L	( - )	<u>Bedienungshebel</u> (für Steuerschieber II) mit Teil 4
3	AL 15341 L	( - )	<u>Bedienungshebel</u> (für Steuerschieber III) mit Teil 4
4	55M 6194	( - )	Kugelbolzen (B 13x5 DIN 71803) (1-3 St.)*
5	R 27829 R/L	( - )	Knopf für Bedienungshebel (1-3 St.)*
6	56M 4437	( - )	Kugelpfanne (B 13 DIN 71805) (1-3 St.)*
7	56M 4537	( - )	Sicherungsbügel (S 13 DIN 71805) (1-3 St.)*
8	14M 6825	( - )	Sechskantmutter (M 8 DIN 934) (Ers. für 14M 3244) (2-4 St.)*
9	L 17642 L	( - )	<u>Halter</u>
10	AL 17160	( - )	<u>Halter</u> bei Steuergerät-Kombination
11	AL 17159	( - )	Umlenkhebel
12	24M 7030	( - )	Scheibe (13 DIN 125) (Ers. für 24 M 1586)
13	40M 1819	( - )	Sicherungsring (12x1 DIN 471)
14	AL 17161	( - )	<u>Schaltstange</u> für Steuergerät-Kombination
15	L 24188	( - )	<u>Halter</u>
16	L 24189	( - )	Distanzbüchse
17	19M 7323	( - )	Sechskantschraube (M 8x40 DIN 931-8G) für Bedienungshebella- gerung (Ers. für 19 M 2850)
18	19M 7184	( - )	Sechskantschraube (M 8x55 DIN 931-8G) für Bedienungshebella- gerung (Ers. für 19M 2853)
19	19M 2859	( - )	Sechskantschraube (M 8x85 DIN 931-8G) für Bedienungshebella- gerung
20	24M 1583	( - )	Scheibe (8,4 DIN 125) (1-3 St.)*
21	L 17652 L	( - )	Bundbüchse in Bedienungshebel (1-3 St.)*
22	12M 7008	( - )	Federring (A 8 DIN 127) (Ers. für 12M 1625)
23	19M 7180	( - )	Sechskantschraube (M 10x45 DIN 931-8G) für Halter an Hydraulikgehäuse (Ers. für 19 M 2869)
24	12M 1626	( - )	Federring (A 10 DIN 127)
25	AL 15342L	( - )	Lager für Teil 3
26	19M 7269	( - )	Sechskantschraube (M 8x50 DIN 931-8G) (Ers. für 19M 2852)
27	12M 4001	( - )	Zahnscheibe (J 8,4 DIN 6797) (2 St.)
28	L 18295 L	( - )	Sicherungsflasche f. Bedienungshebel-Verriegelung b. Frontlader
29	L 18296 L	( - )	Stellring
30	L 18297 L	( - )	Büchse
31	19M 7295	( - )	Sechskantschraube (M 8x45 DIN 931-8G) (Ers. für 19M 2851)
32	19M 7077	( - )	Sechskantschraube (M 6x20 DIN 933-8G) (Ers. für 19M 3118)
33	14M 7058	( - )	Sechskantmutter (M 6 DIN 936) (Ers. für 14 M 3242)

\* Stückzahlangebe für 1-3 Zusatzsteuergeräte



## Ölleitungen nach vorn, für Zusatzsteuergerät

Hydraulic Lines, Front, for Control Valves

Conduites d'huile vers l'avant, pour dispositifs de commande auxiliaires

Tubos aceite en delante, para mando a distancia

Teil	Bestell-Nr.		Fahrgest.-Nr.		Benennung
1	L	17637 L	(	-	) Druckleitung, von Pumpe zu Überdruckventil
2	[	L 23951	(	-	) Druckleitung, von Steuerschieber III zur Schnellkupplung vorn rechts
		L 24187	(	-	) Druckleitung, von Steuerschieber III zur Schnellkupplung vorn links
3	15M	6453	(	-	) Überwurfmutter (AS 12 DIN 3870) (3 St.)
4	15M	6454	(	-	) Schneidring (S 12 DIN 3861) (3 St.)
5	L	17640 L	(	-	) Druckleitung (von Steuerschieber II zur Schnellkupplung)
6	L	17635 L	(	-	) Druckleitung (von Steuerschieber I zur Schnellkupplung)
7	L	12652 L	(	-	) Schnellkupplungshälfte (2 St.)
8	AL	56307	(	-	) Anschlußverschraubung (CS 12 DIN 2353) mit Teil 3 und 4
9	15M	6139	(	-	) Überwurfmutter (AL 12 DIN 3870)
10	15M	6130	(	-	) Schneidring (L 12 DIN 3861)
11	51M	4240	(	-	) Dichtring (A 18x22 DIN 7603) (3 St.)
12	AL	16418 L	(	-	) Hochdruckschlauch (für Mähwerk bzw. Frontlader) (4 St.)
13	L	23584	(	-	) Druckleitung (für Frontlader)
14	L	23585	(	-	) Druckleitung (für Frontlader)
15	L	23595	(	-	) Druckleitung (für Frontlader)
16	AL	56595	(	-	) Winkelverschraubung (KL 12 DIN 2353) (2 St.) mit Teil 9, 10
17	AL	56596	(	-	) T-Verschraubung (QTL 12 DIN 2353) mit Teil 9, 10



Hydraulik-Stromteiler  
 Hydraulic Flow-Divider  
 Diviseur de passage d'huile hydraulique  
 Divisor de paso hidraulico

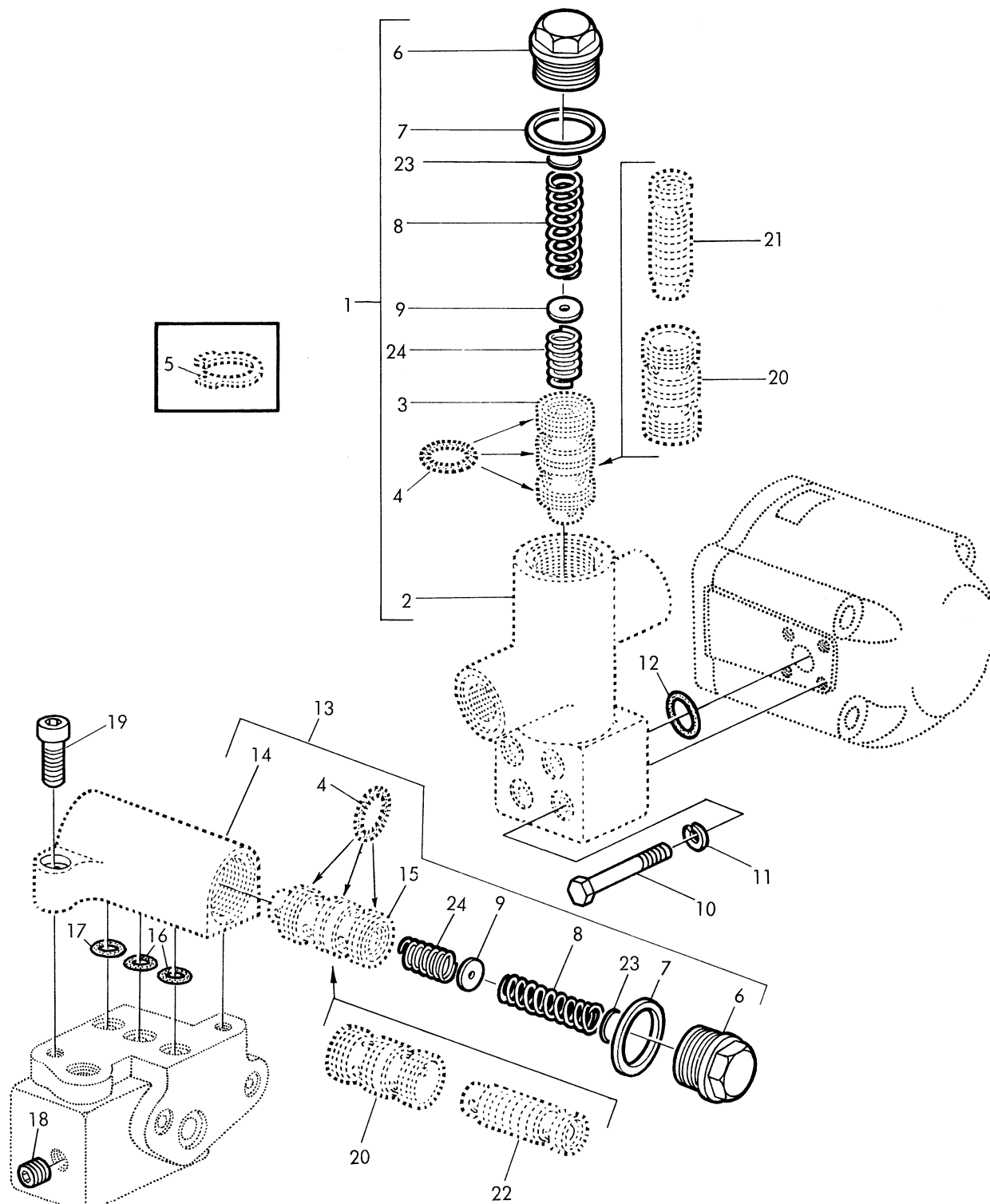

39855 B

**Hydraulik-Stromteiler**  
**Hydraulic Flow-Divider**  
**Diviseur de passage d'huile hydraulique**  
**Divisor de paso hidraulico**

Teil	Bestell-Nr.	Fahrgest.-Nr.	Benennung
1	AL 16961	(110691 - )	<u>Stromteiler komplett</u> an Hydraulikpumpe best.aus Teil 2-9 und 23
2	.....	( - )	* Gehäuse
3	.....	( - )	* Ventileinsatz mit Teil 20, 21
4	L 53805	(110691 - )	O-Ring (OR 0,676-0,07) (6 St.)
5	.....	( - )	* Sicherungsring (J 22x1V LaN 729) (2 St.)
6	L 23994	(110691 - )	Verschlußschraube (2 St.)
7	51M 4246	(110691 - )	Dichtring (A 26 x 32 DIN 7603-Cu) (2 St.)
8	L 23992	(110691-- )	Feder (2 St.)
9	L 23993	(110691 - )	Scheibe (2 St.)
10	19M 2841	(110691 - )	Sechskantschraube (M6x50 DIN 931-8G) für Teil 1 an Pumpe (4 St.)
11	12M 7012	(110691 - )	Federring (A 6 DIN 127)(Ers.f.12M 1624)(4St.)
12	L 53839	(110691 - )	Rundschnurring (R 19-2, 4 LaN 642)
13	AL 16962	( - )	<u>Stromteiler komplett</u> an Hydraulikgehäuse best. aus Teil 4-9,14,15 u.
14	.....	( - )	* Gehäuse
15	.....	( - )	* Ventileinsatz mit Teil 20, 22
16	L 53900	( - )	O-Ring (OR 8,3-2,4 LaN 641) (2 St.)
17	L 53826	( - )	O-Ring (OR 9,3-2,4 LaN 641)
18	15M 6457	( - )	Verschlußstopfen (M 10x1 DIN 906)
19	19M 6616	( - )	Zylinderschraube (M 8x20 DIN 912-8G) für Teil 13 an Lagerblock (2 St.)
20	.....	( - )	* Steuerhülse (15511-110) zu Teil 3 und 15
21	.....	( - )	* Steuerschieber (15511-439) zu Teil 3
22	.....	( - )	* Steuerschieber (15511-160) zu Teil 15
23	.....	( - )	* Scheibe
24	L 25139	( - )	Druckfeder (2 St.)

\* Kein Ersatzteil dafür Stromteiler komplett

AL 16961 bzw. AL 16962 liefern

Anhängebock  
Hitch Bracket  
Support d'attelage  
Soporte de enganche

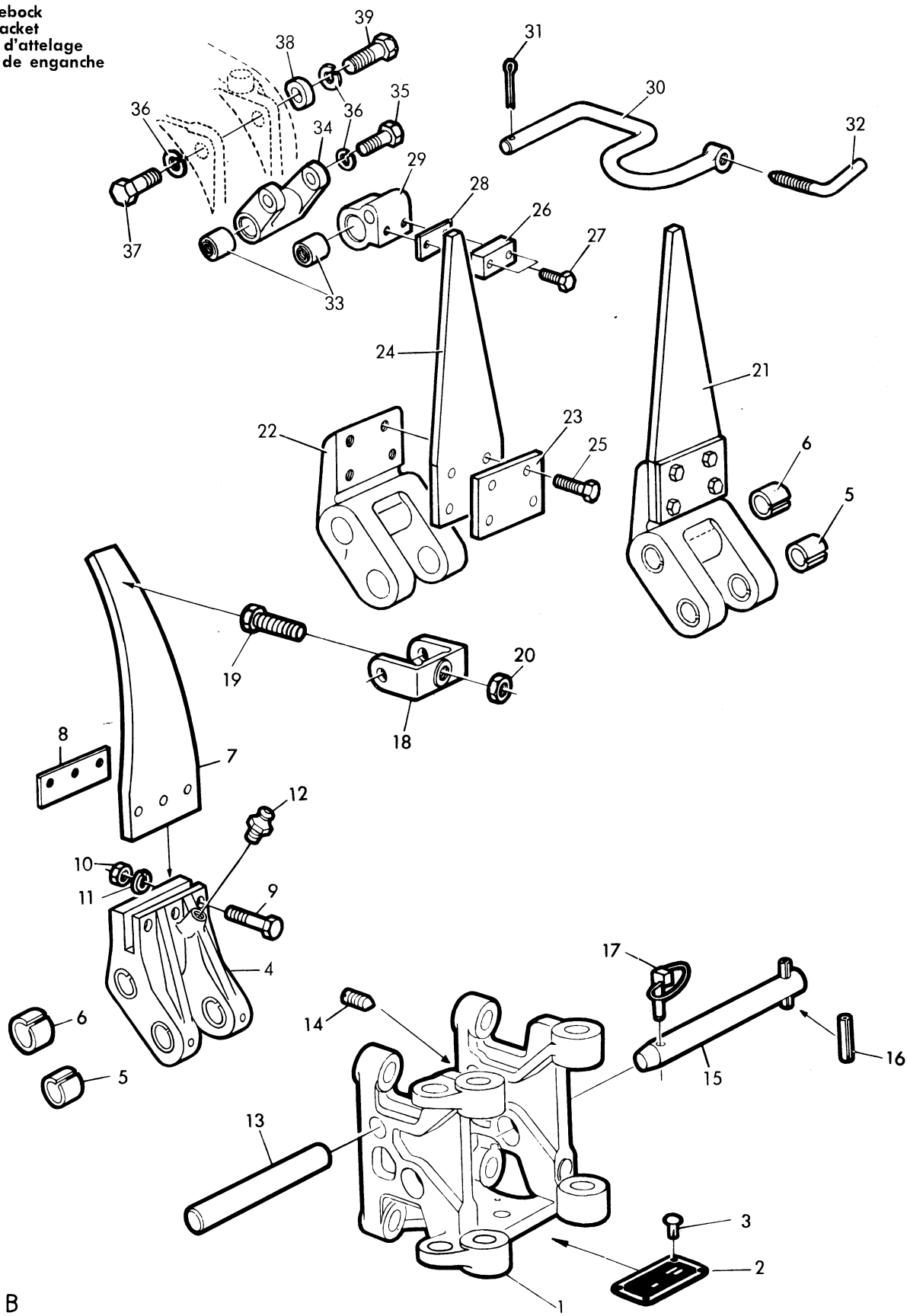

39762 B

**Anhängebock  
Hitch Bracket  
Support d' attelage  
Soporte de enganche**

Teil	Bestell-Nr.	Fahrgest.-Nr.	Benennung
1	AL 10648 L	( - )	<u>Anhängebock</u>
2	L 95946	( - )	Fabrikschild (A2 LaN 631)
3	25M 3827	( - )	Halbrundkerbnagel (3x8 DIN 1476) verkadmet (4 St.)
4	L 15007 L	( - )	<u>Hebel</u> (Ers.f.AL 14161 L mit Teil 5-11)
5	L 12485 L	( - )	Einspannbüchse (19D 20x22 lg.) (2 St.)
6	L 15008 L	( - )	Einspannbüchse (20 E 8x25) (2 St.)
7	L 11545 L	( - )	Blattfeder (schwach gebogen)
	L 25978	( - )	Blattfeder (stark gebogen)
8	L 13592 L	( - )	Blechbeilage (nach Bedarf)
9	19M 6587	( - )	Sechskantschraube (M 8x40 DIN 931-10K) (3 St.)
10	14M 6825	( - )	Sechskantmutter (M 8 DIN 934) (Ers.f.14M 3244)(3St.)
11	12M 7008	( - )	Federring (A 8 DIN 127)(Ers.f.12M 1625)(3St.)
12	58M 5574	( - )	Schmiernippel (AM 8x1 DIN 71412) Ers. für 58M 7001
13	L 11542 L	( - )	Bolzen
14	22M 1945	( - )	Gewindestift (M 8x12 DIN 553) mit Spitze
15	AL 10714 L	( - )	Steckbolzen (L 11543 L) mit Spannhülse
16	34M 6231	( - )	Spannhülse (10x40 DIN 1481)
17	AL 14536 L	( - )	Klappstecker
18	L 14159 L	( - )	<u>Federhalter</u>
19	L 18425 L	( - )	Sechskantschraube (M 12x30)
20	14M 7066	( - )	Sechskantmutter (M 12 DIN 936) (Ers.f.14M 3298)
21	AL 18084	( - )	<u>Regelfeder komplett</u> best. aus Teil 5, 6, 22 - 25
22	L 24951	( - )	<u>Hebel</u>
23	L 24952	( - )	Unterlage
24	L 24953	( - )	Blattfeder
25	19M 3202	( - )	Sechskantschraube (M 10x30 DIN 933-10K)(4 St.)
26	L 24960	( - )	Platte
27	19M 6587	( - )	Sechskantschraube (M 8x40 DIN 931-10K) (2 St.)
28	L 24959	( - )	Blechbeilage (4 St.)
29	L 24956	( - )	Lager
30	L 24957	( - )	Lenkerhalter
31	11M 1390	( - )	Splint (4x20 DIN 94)
32	L 24958	( - )	Knebel
33	AL 18086	( - )	Gummielastische Büchse (4 St.)
34	L 24955	( - )	Lager
35	19M 6424	( - )	Sechskantschraube(M12x1,5x30 DIN 961-8G)(Ers.f.19M 7004)(2St.)
36	12M 5830	( - )	Federring (A 12 DIN 127) (Ers.f.12M 1627)(4St.)
37	19M 7005	( - )	Sechskantschraube (M 12x1,5x35 DIN 961-8G) (2 St.)
38	L 24954	( - )	Beilagering
39	19M 7006	( - )	Sechskantschraube (M 12x1,5x45 DIN 961-8G) (2 St.)

verstär  
Ausführ

Dreipunktaufhängung bei Bereifung 11-28

Three Point Hitch for Tires 11-28

Suspension à trois points pour pneus 11-28

Barros de enganche de tres puntos con neumáticos 11-28

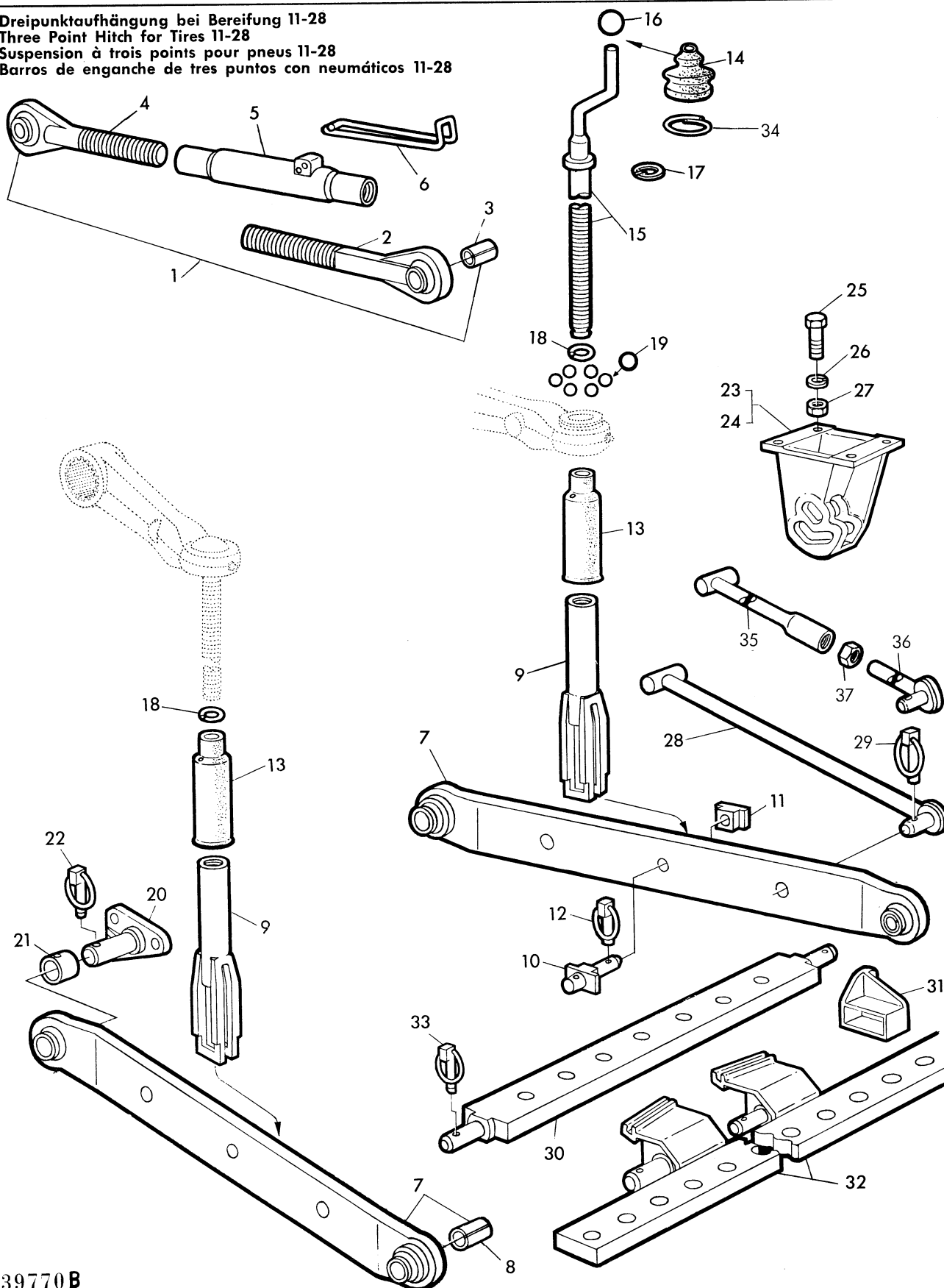

39770B

**Dreipunktaufhängung bei Bereifung 11-28**  
**Three Point Hitch for Tires 11-28**  
**Suspension à trois points pour pneus 11-28**  
**Barros de enganche de tres puntos con neumáticos 11-28**

Teil	Bestell-Nr.	Fahrgest.-Nr.	Benennung
1	AL 17065	( - )	<u>Oberer Lenker komplett</u> best.aus Teil 2, 4 - 6
2	AL 17067	( - )	Spannschraube (M 24) mit Gelenkkugel
3	L 11292 L	( - )	Einspannbüchse
4	AL 17066	( - )	Spannschraube (M 24 Linksgewinde) mit Gelenkkugel
5	AL 17068	( - )	Spannmutter (M 24)
6	L 24052	( - )	Bügel
7	AL 16509	( - )	<u>Unterer Lenker</u> mit Gelenkkugeln und Teil 8 (2 St.)
8	L 18237 L	( - )	Einspannbüchse (2 St.)
9	L 19665 L	( - )	Spindelmutter (2 St.)
10	L 18248 L	( - )	Bolzen (2 St.)
11	L 11317 L	( - )	Führungsplatte (2 St.)
12	AL 14540 L	( - )	Klappstecker (2 St.)
13	L 23772	( - )	Schutzhülle (2 St.)
14	L 24252	( - )	Faltenbalg (Ers. f. L 19936 L)
15	AL 15944 L	( - )	<u>Hubspindel, rechts</u>
16	39M 1705	( - )	Kugelknopf (B 32 DIN 319)
17	L 49458	( - )	Sicherungsring (J42x2,5 Sd)
18	40M 4375	( - )	Sprengring (20 DIN 3045) (2 St.)
19	L 38725	( - )	Kugel (8 DIN 5401) (13 St.)
20	L 18232 L	( - )	<u>Anlenkbock</u> (2 St.) Stiftschrauben hierzu s.S. 35-3
21	L 18238 L	( - )	Distanzbüchse (2 St.)
22	AL 14535 L	( - )	Klappstecker (2 St.)
23	L 11837 L	( - )	<u>Stabilisierungsbock links</u>
24	L 11836 L	( - )	<u>Stabilisierungsbock rechts</u>
25	19M 2917	( - )	Sechskantschraube (M 14x50 DIN 931-86) (8 St.)
26	12M 5828	( - )	Federring (A 14 DIN 127) (Ers.f.12M 1628)(8St.)
27	14M 6685	( - )	Sechskantmutter (M 14 DIN 934-86)(Ers.f.14M 3247)(8St.)
28	AL 14537 L	( - )	<u>Stabilisierungsstrebe</u> (2 St.)
29	AL 14541 L	( - )	Klappstecker (2 St.)
30	L 11307 L	( - )	<u>Anhängeschiene</u>
	L 11581 L	( - )	<u>Anhängeschiene</u> für Geräte-Kategorie II
31	L 18246 L	( - )	Klammer
32	AL 14884 L	( - )	<u>Seitlich verlängerte Anhängeschiene</u>
33	AL 14536 L	( - )	Klappstecker (2 St.)
34	L 23956	( - )	Federring zu Teil 14
35	L 15476 L	( - )	Stabilisierungsstrebe - Vorderteil (2 St.)
36	AL 14539 L	( - )	Stabilisierungsstrebe - Hinterteil (2 St.)
37	14M 1980	( - )	Sechskantmutter (M 20 DIN 555 - 4 D) (2 St.)

wahlweise  
anstelle  
AL 14537 L

Hubarme siehe Seite 55-11/13

Dreipunktaufhängung bei Bereifung 9-36, 11-32 oder 13-28 AS

Three Point Hitch for Tires 9-36, 11-32 or 13-28 AS

Suspension à trois points pour pneus 9-36, 11-32 ou 13-28 AS

Barros de enganche de tres puntos con neumáticos 9-36, 11-32, 13-28

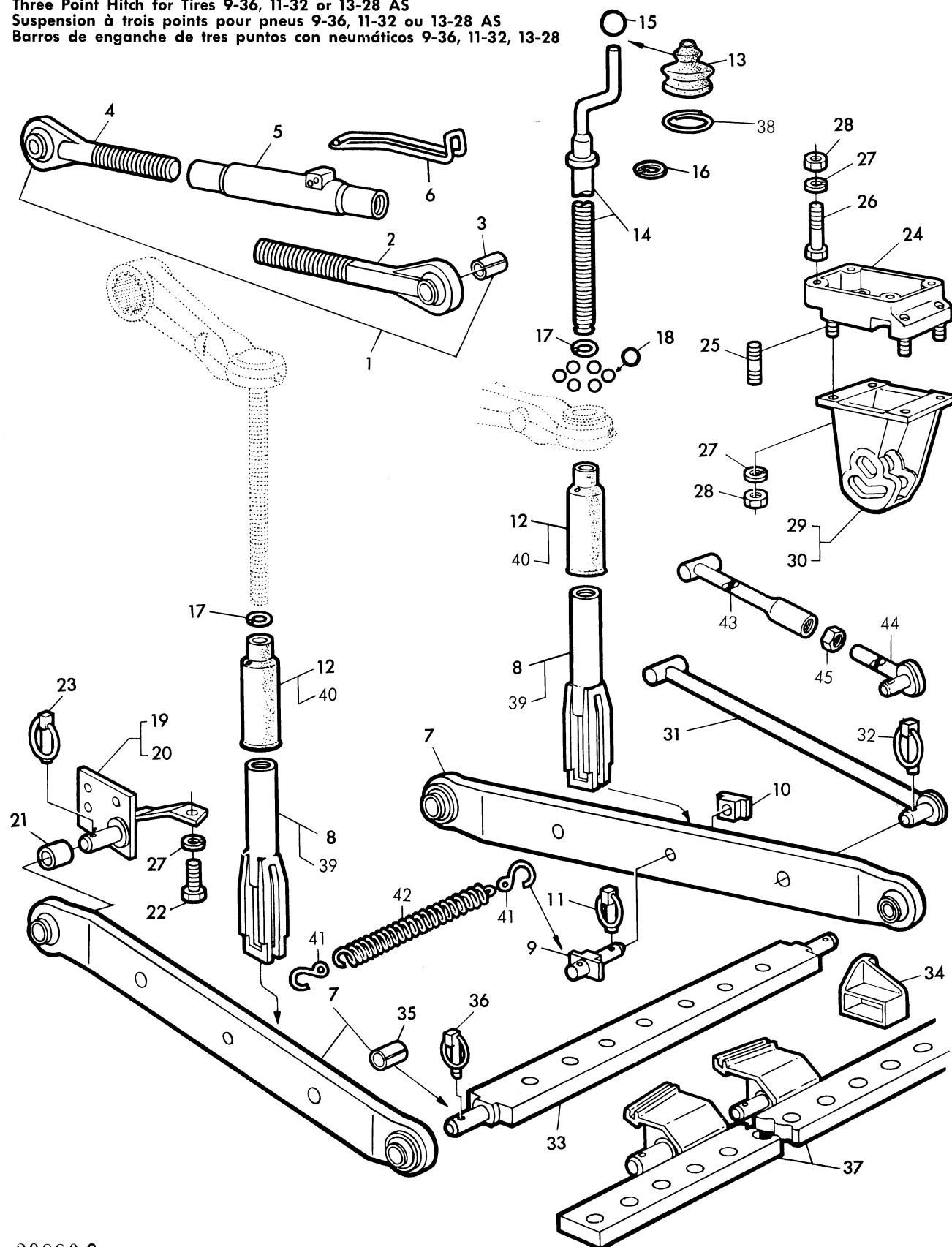

**Dreipunktaufhängung bei Bereifung 9-36, 11-32 oder 13-28 AS**  
**Three Point Hitch for Tires 9-36, 11-32 or 13-28 AS**  
**Suspension à trois points pour pneus 9-36, 11-32 ou 13-28 AS**  
**Barros de enganche de tres puntos con neumáticos 9-36, 11-32, 13-28 AS**

Teil	Bestell-Nr.	Fahrgest.-Nr.	Benennung
1	AL 16844	( - )	<u>Oberer Lenker komplett</u> best. aus Teil 2, 4 - 6
2	AL 16846	( - )	Spannschraube (M30) mit Gelenkkugel
3	L 11292 L	( - )	Einspannbüchse
4	AL 16847	( - )	Spannschraube (M30) Linksgewinde mit Gelenkkugel
5	AL 16845	( - )	Spannmutter (M30)
6	L 27136	( - )	Bügel (Ersatz für L 23856)
7	AL 16509	( - )	<u>Unterer Lenker</u> mit Gelenkkugeln und Teil 35 (2 St.)
8	L 19665 L	( - 114038)	Spindelmutter (2 St.)
9	L 18248 L	( - )	Polzen (2 St.)
10	L 11317 L	( - )	Führungsplatte (2 St.)
11	AL 14540 L	( - )	Klappstecker (2 St.)
12	L 23772	( - 114038)	Schutzhülle (2 St.)
13	L 24252	( - )	Faltenbalg (Ers. f. L 19986 L)
14	AL 17493	( - )	<u>Hubspindel rechts</u> (Ers. für AL 16240 L)
15	39M 1705	( - )	Kugelknopf (B32 DIN 319)
16	L 49458	( - )	Sicherungsring (J42x2,5 Sd)
17	40M 4375	( - )	Sprengring (20 DIN 9045) (2 St.)
18	L 38725	( - )	Kugel (8 DIN 5401) (13 St.)
19	AL 16841	( - )	<u>Anlenkbock links</u>
20	AL 16840	( - )	<u>Anlenkbock rechts</u>
21	L 18238	( - )	Büchse für Anlenkböcke (2 St.)
22	19M 3207	( - )	Sechskantschraube für Anlenkböcke (M 14x30 DIN 933-10K) (2 St.)
23	AL 14535 L	( - )	Klappstecker für Anlenkböcke (2 St.)
24	AL 14329 L	( - )	<u>Zwischenlager komplett</u> mit Stiftschrauben (2 St.)
25	42M 6362	( - )	Stiftschraube (M 14x30 DIN 939-8G) (8 St.)
26	19M 4789	( - )	Sechskantschraube (M14x80 DIN 931-8G) für Zwischenlager (8 St.)
27	12M 5828	( - )	Federring (A14 DIN 127) (Ers.f. 12M 1628) (18 St.)
28	14M 6685	( - )	Sechskantmutter (M14 DIN 934-8G (Ers.f. 14M 3247) (16 St.)
29	L 11837 L	( - )	<u>Stabilisierungsbock links</u>
30	L 11836 L	( - )	<u>Stabilisierungsbock rechts</u>
31	AL 14537 L	( - )	<u>Stabilisierungsstrebe</u> (2 St.)
32	AL 14541 L	( - )	Klappstecker (2 St.)
33	L 11307 L	( - )	<u>Anhängeschiene</u>
	L 11581 L	( - )	<u>Anhängeschiene</u> für Geräte-Kategorie II
34	L 18246 L	( - )	Klammer
35	L 18237	( - )	Einspannbüchse (2 St.)
36	AL 14536 L	( - )	Klappstecker für Anhängeschiene (2 St.)
37	AL 14884 L	( - )	<u>Seitlich verlängerte Anhängeschiene</u>
38	L 23956	( - )	Federring zu Teil 13
39	L 24603	(114039 -	Spindelmutter (2 St.)
40	L 24606	(114039 -	Schutzhülle (2 St.)
41	M 2733 T	( - )	***Haken
42	M 2734 T	( - )	***Feder
43	L 15476 L	( - )	Stabilisierungsstrebe - Vorderteil (2 St.)
44	AL 14539 L	( - )	Stabilisierungsstrebe - Hinterteil (2 St.)
45	14M 1980	( - )	Sechskantmutter (M 20 DIN 555 - 4D) (2 St.)

wahlweise  
anstelle  
AL 14537 L

\*\*\* Nur für Canada  
\*\*\* For Canada only

\*\*\* Pour le Canada seulement  
\*\*\* Solo para Canada



Anhängekupplung  
Rear Hitch  
Dispositif d'attelage arrière  
Tiro de remorque

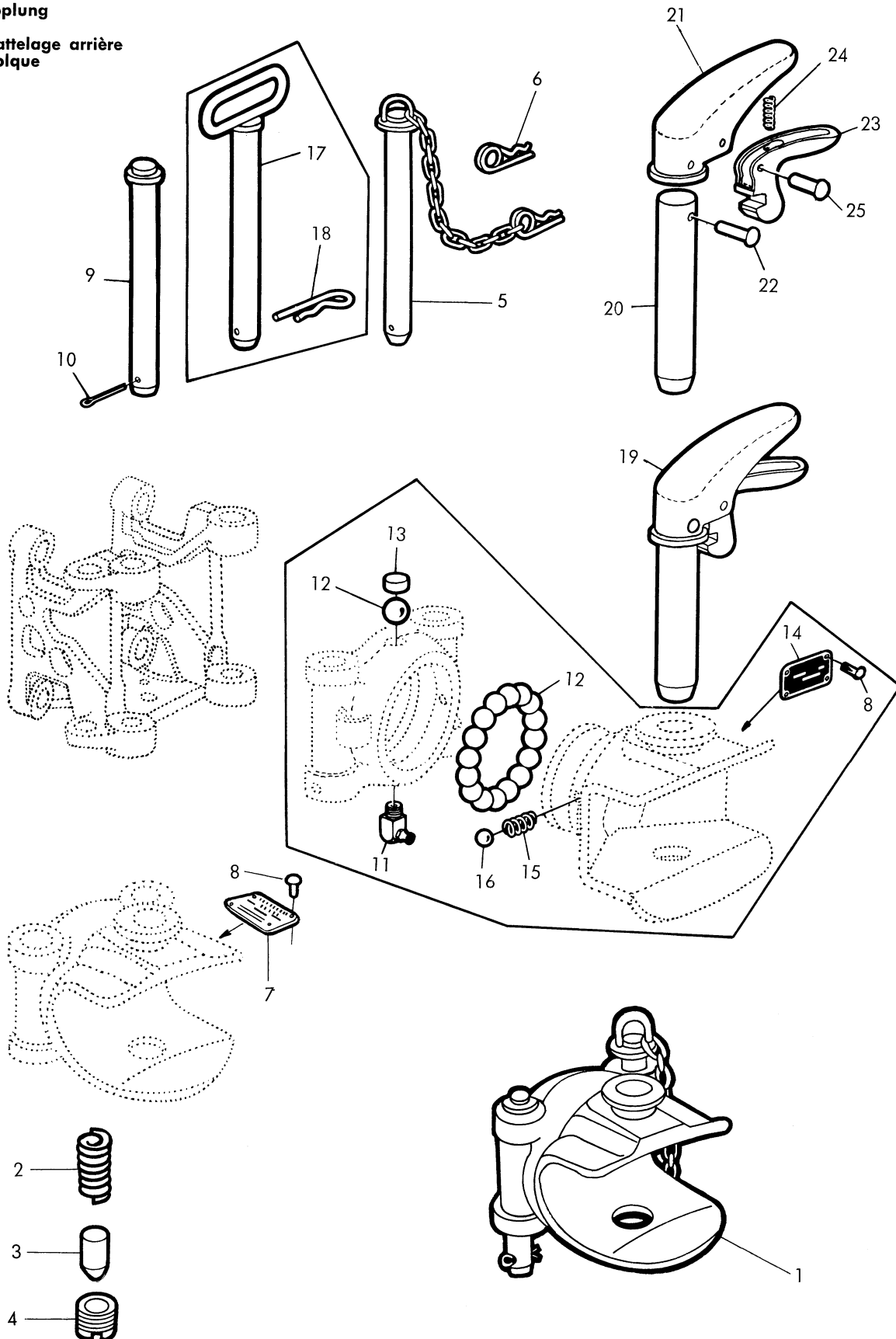

39707 A

**Anhängerkupplung**  
**Rear Hitch**  
**Dispositif d'attelage arrière**  
**Tiro de remorque**

Teil	Bestell-Nr.	Fahrgest.-Nr.	Benennung
1	AL 18671	( - )	<u>Anhängerkupplung komplett</u> (Ers. für AL 12013 L) best. aus Teil 2-10
2	L 24761	( - )	Feder
3	L 24759	( - )	Rostbolzen
4	L 24760	( - )	Gewindestift
5	AL 18355	( - )	Griffbolzen mit Kette und Teil 6
6	L 25407	( - )	Federsplint
7	L 25739	( - )	Fabrikschild für Anhängerkupplung
8	25M 3827	( - )	Halbrundkerbnagel (3x8 DIN 1476) verkadmet (4 St.)
9	AL 14252 L	( - )	<u>Bundbolzen</u>
10	11M 1387	( - )	Splint (3x35 DIN 94)
11	58M 5579	( - )	Schmiernippel (CM 8x1 DIN 71412) in Lager (Ers. für 58M 7007)
12	L 38744	( - )	Kugel (16 DIN 5401) (16 St.)
13	L 11273 L	( - )	Verschlußscheibe
14	L 95935	( - xxxxxx)	Fabrikschild für Anhängerkupplung (A 1 LaN 794)
	L 25416	(xxxxxx - )	Fabrikschild für Anhängerkupplung
15	L 11272 L	( - )	Druckfeder
16	L 38730	( - )	Kugel (10 DIN 5401)
17	AL 14251 L	( - )	<u>Griffbolzen</u>
18	L 12621 L	( - )	Federsplint
19	AL 10591 L	( - )	<u>Anhängerbolzen komplett</u> best. aus Teil 20 - 25
20	L 11278 L	( - )	Bolzen
21	L 11279 L	( - )	Griff
22	16M 6326	( - )	Halbrundniet (8x50 DIN 660)
23	L 11280 L	( - )	Schnapper
24	L 11281 L	( - )	Feder
25	16M 2556	( - )	Halbrundniet (8x45 DIN 660)

Anhängebock siehe Seite 60-3

**Zugpendel**  
**Drawbar**  
**Barre de traction**  
**Barra de tiro de oscilante**

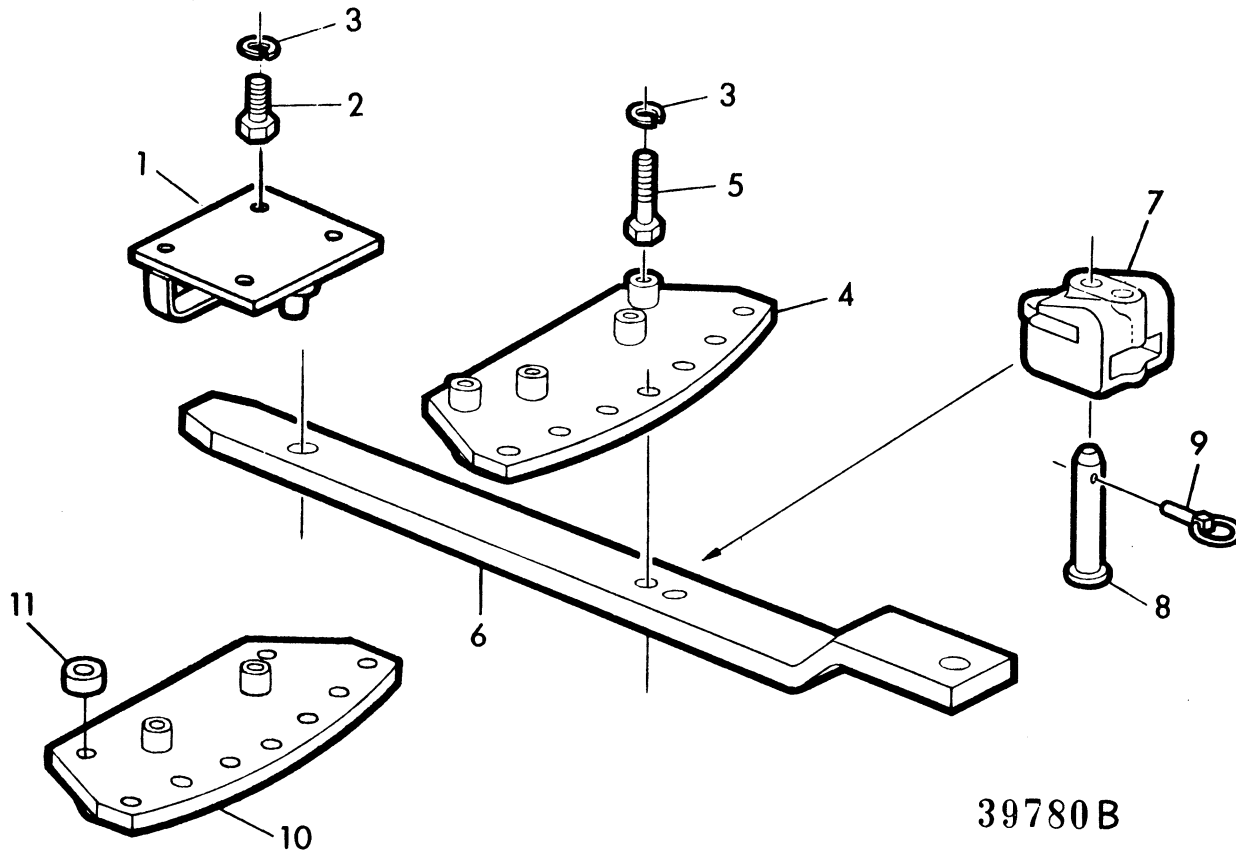

39780 B

Teil	Bestell-Nr.	Fahrgest.-Nr.	Benennung
1	AL 17206	( - )	Lagerplatte (Ers. f. AL 16513)
2	19M 3174	( - )	Sechskantschraube (M 14x30 DIN 933-8G) (4 St.)
3	12M 5828	( - )	Federring (A 14 DIN 127) (Ers. f. 12M 1628) (8 St.)
4	AL 17207	( - )	Führungsplatte (Ers. f. AL 13557 L)
5	19M 6746	( - )	Sechskantschraube (M 14x55 DIN 931-10K) (4 St.)
6	L 23134 L	( - )	Zugpendel
7	L 23133 L	( - )	Gleitschuh
8	L 23132 L	( - )	Bundbolzen (25H 11x120 DIN 1435)
9	AL 14540 L	( - )	Klappstecker
10	AL 17208	( - )	Führungsplatte (Ers. f. AL 14833 L)
11	L 18445 L	( - )	Distanzscheibe (2 St.)

— für Schlepper mit Bereifung  
 9-36, 11-32, 13-28 u. größer

Anhängevorrichtung mit starrem Kupplungsbolzen  
 Wagon Hitch with Fixed Hitch Pin  
 Dispositif d'attelage avec axe de traction fixe  
 Enganche con pasador de enganche rigido

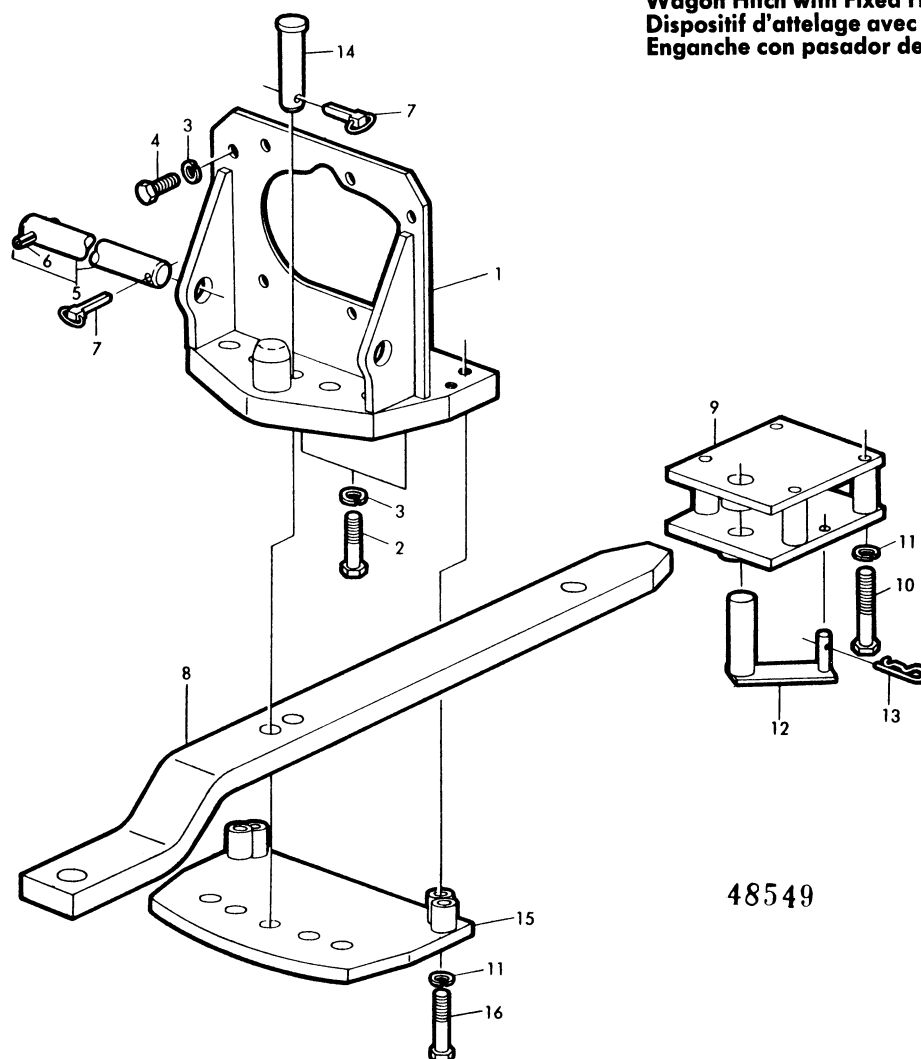

48549

Teil	Bestell-Nr.	Fahrgest.-Nr.	Benennung
1	AL 18207	( - )	Anhängevorrichtung mit starrem Kupplungsbolzen
2	19M 6592	( - )	Zylinderkopfschraube (Innensechskant) M 14x60 DIN 912 (2 St.)
3	12M 5828	( - )	Federring (A 14 DIN 127) (Ers. f. 12M1628) (8 St.)
4	19M 3174	( - )	Sechskantschraube M 14x30 DIN 933 (6 St.)
5	AL 18208	( - )	Steckbolzen mit Teil 6
6	34M 3882	( - )	Spannhülse (10x50 DIN 1481)
7	AL 14540 L	( - )	Klappstecker (2 St.)
8	L 23134 L	( - )	Zugpendel
9	AL 18210	( - )	Lagerbock komplett
10	19M 7264	( - )	Sechskantschraube (M 14x95 DIN 931) (4 St.)
11	12M 1628	( - )	Federring (A 14 DIN 127) (8 St.)
12	AL 18256	( - )	Steckbolzen komplett
13	T 22848	( - )	Federsplint
14	L 25123	( - )	Bundbolzen
15	AL 18211	( - )	Führungsplatte komplett
16	19M 7188	( - )	Sechskantschraube (M 14x70 DIN 931) (4 St.)

Aufbockvorrichtung  
 Hydraulic Jack  
 Cric hydraulique  
 Gato para elevador hidráulico

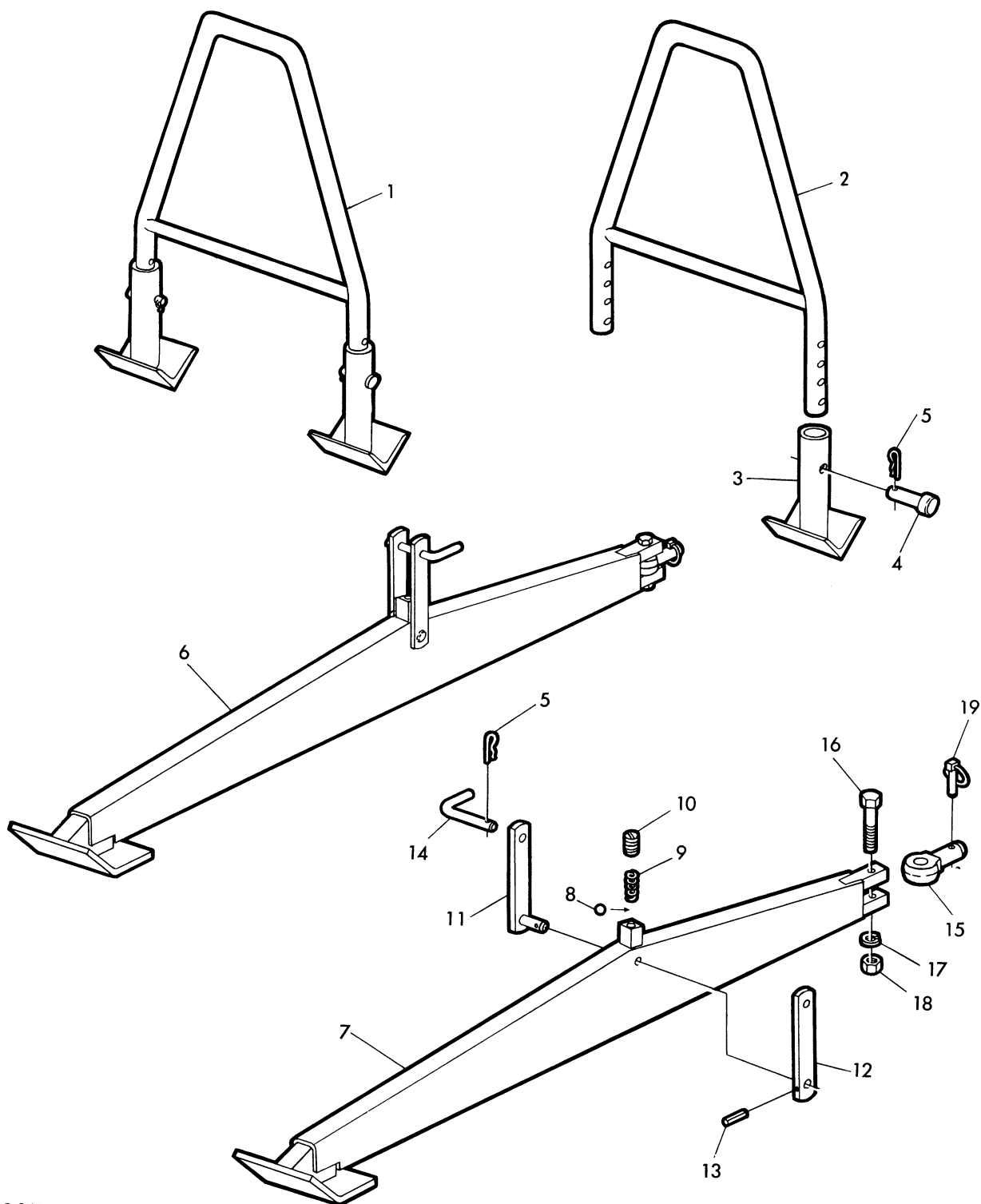

39775

**Aufbockvorrichtung**  
**Hydraulic Jack**  
**Cric hydraulique**  
**Gato para elevador hidráulico**

Teil	Bestell-Nr.	Fahrgest.-Nr.	Benennung
1	AL 10827 L	( - )	<u>Stützbügel komplett</u> (vorn) best. aus: Teil 2- 5
2	AL 10830 L	( - )	Bügel
3	AL 10829 L	( - )	Schuh (2 St.)
4	46M 5416	( - )	Bundbolzen (10h 11x55x48 DIN 1435) (2 St.)
5	L 12622 L	( - )	Federsplint zu Teil 4 und 14 (4 St.)
6	AL 10828 L	( - )	<u>Schenkel komplett</u> (hinten) best. aus: Teil 5, 7-19 (2 St.)
7	AL 10831 L	( - )	U-Schenkel (2 St.)
8	L 38730	( - )	Kugel (10 DIN 5401) (2 St.)
9	L 11272 L	( - )	Druckfeder (2 St.)
10	22M 4773	( - )	Gewindestift (AM 14x20 DIN 913-10K) (2 St.)
11	AL 10832 L	( - )	Lasche mit Bolzen (2 St.)
12	L 11789 L	( - )	Lasche (2 St.)
13	34M 3858	( - )	Spannhülse (5x28 DIN 1481) (2 St.)
14	AL 10833 L	( - )	Steckbolzen (2 St.)
15	L 11790 L	( - )	Augbolzen (2 St.)
16	19M 6754	( - )	Sechskantschraube (M 16x75 DIN 931-8G)(Ers.f.19M 2932)(2St.)
17	12M 1629	( - )	Federring (A 16 DIN 127) (2 St.)
18	14M 5666	( - )	Sechskantmutter (M 16 DIN 934) (2 St.)
19	AL 14540 L	( - )	Klappstecker

Armaturenwand  
Instrument Panel and Housing  
Tableau de bord et carter  
Tablero de instrumentos y soporte

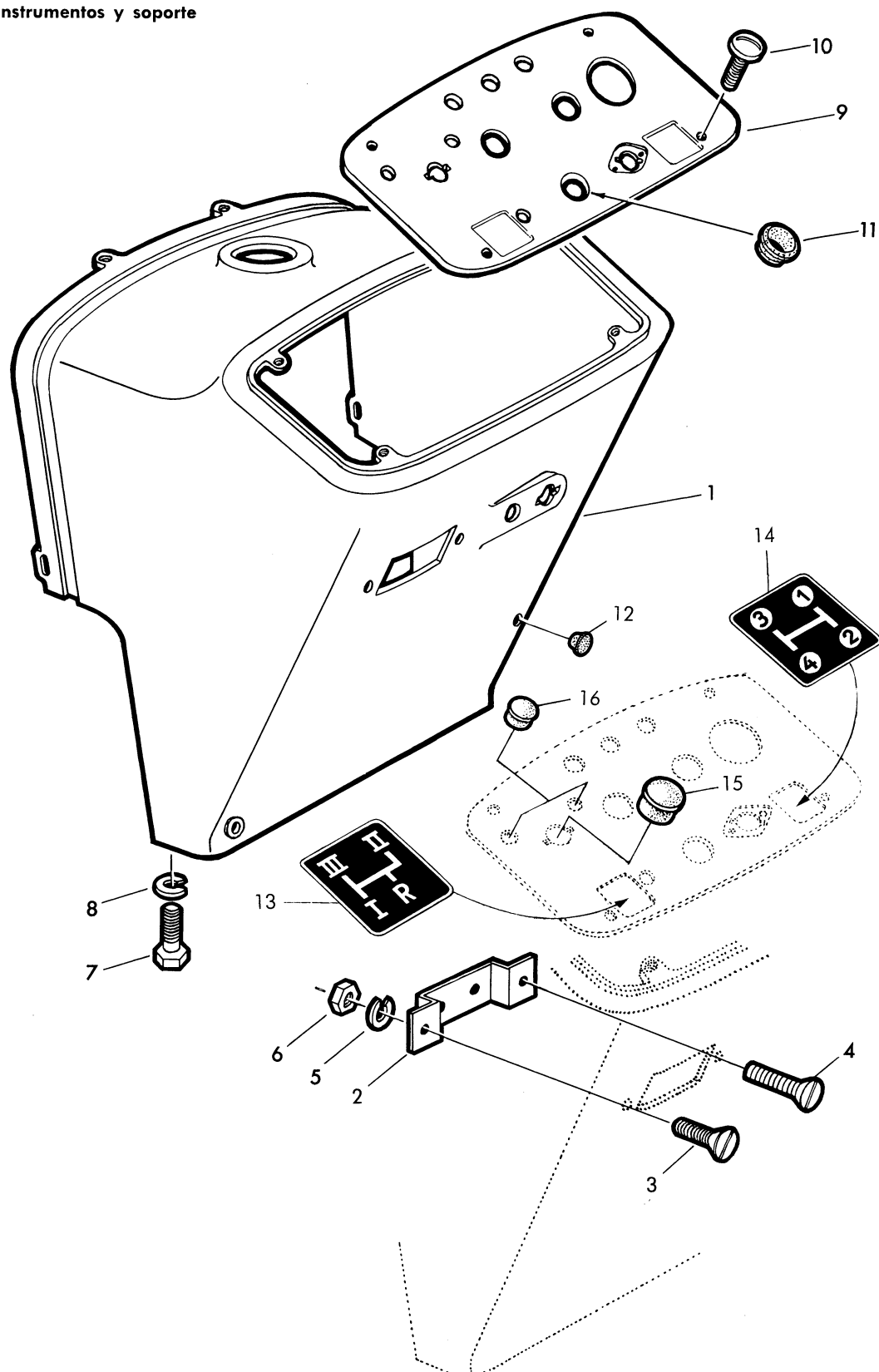

**Armaturenwand**  
**Instrument Panel and Housing**  
**Tableau de bord et carter**  
**Tablero de instrumentos y soporte**

Teil	Bestell-Nr.	Fahrgest.-Nr.	Benennung
1	L 19892 L	( - )	<u>Armaturenwand</u>
2	L 22976 L	( - )	Bügel
3	21M 6360	( - )	Senkschraube (M 6x12 DIN 91)
4	21M 6708	( - )	Senkschraube (M 6x18 DIN 91)
5	12M 7012	( - )	Federring (A 6 DIN 127) (Ers. für 12M 1624) (2 St.)
6	14M 7058	( - )	Sechskantmutter (M 6 DIN 936) (Ers. für 14M 3242) (2 St.)
7	19M 7153	( - )	Sechskantschraube (M 8x30 DIN 931-8G) für Armaturenwand (Ers.f.19M 2848)(4
8	12M 7008	( - )	Federring (A 8 DIN 127) (Ers. für 12M 1625) (4 St.)
9	L 19866 L	( - )	<u>Armaturenblech</u>
10	21M 7011	( - )	Linienkopfschraube (AM 6x10 DIN 85 verkadmet) (4 St.) (Ers. für 21M 5619)
11	L 11669 L	( - )	Büchse für Lenkung AL 16184 L, AL 17361
	L 24448	( - )	Büchse für Lenkung AL 17361 (ers. d. L 11669 L)
12	L 56551	( - )	Plastik-Stopfen (17 WN 352) (für Schlepper ohne Kaltstartanlage)
13	L 95199	( - )	Klebefolie (A LaN 799) Gruppen-Schaltschema
14	L 95200	( - )	Klebefolie (B LaN 799) Gang-Schaltschema
15	L 55891	( - )	Plastikstopfen (27 WN 352) anstelle Blinkerschalter
16	L 55765	( - )	Plastikstopfen (9,5 WN 352) anstelle Blinkkontrollleuchten (Ers. für L 55913) (2 St.)

Elektrische Armaturen siehe Seite 85 - 11



Motorverkleidung  
Hood and Cowl  
Revêtement du moteur et capot  
Capó

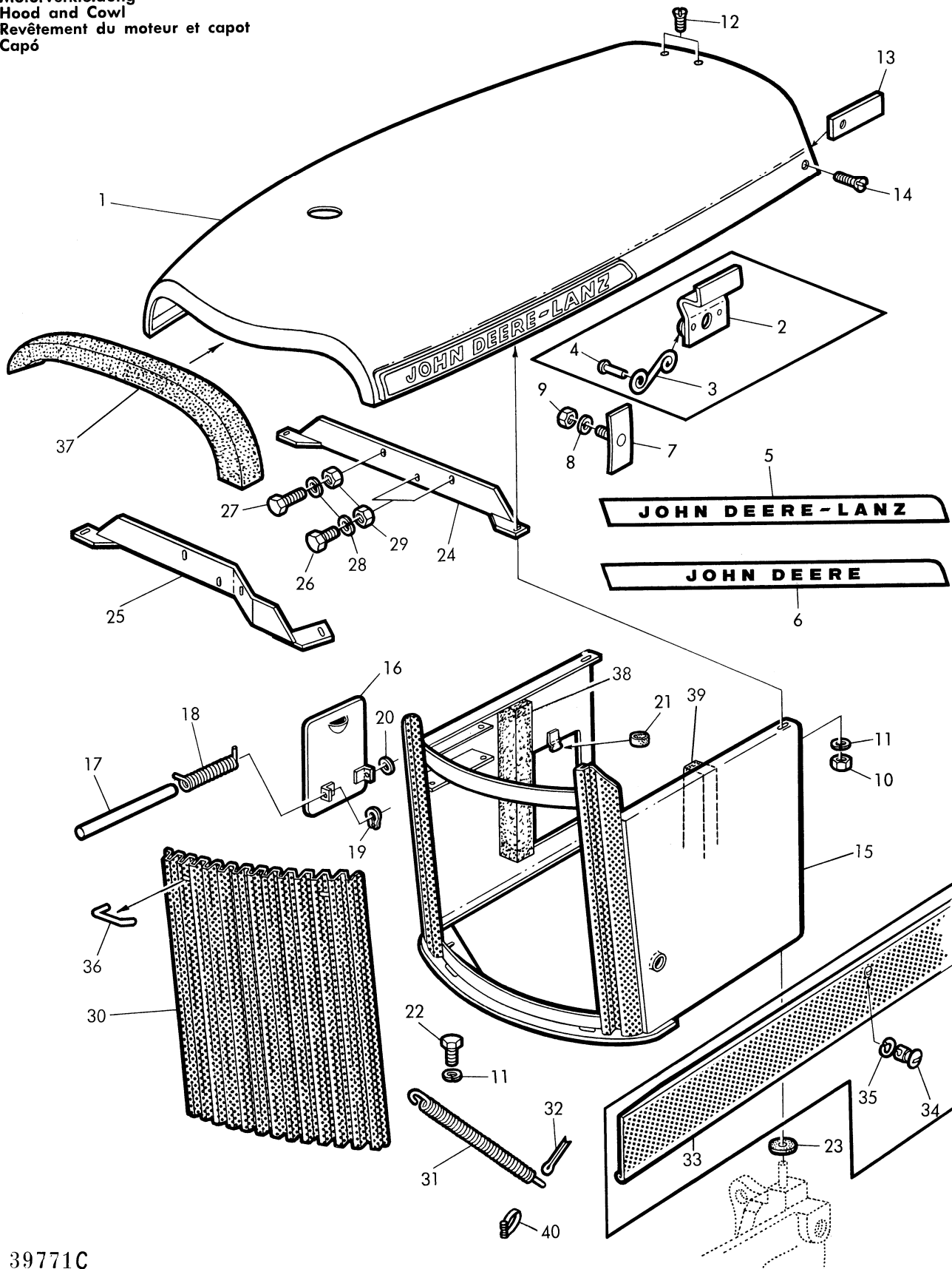

39771C

**Motorverkleidung**  
**Hood and Cowl**  
**Revêtement du moteur et capot**  
**Capó**

Teil	Bestell-Nr.	Fahrgest.-Nr.	Benennung
1	AL 16520	( - )	<u>Motorhaube komplett</u> mit Teil 2 - 5, 7 - 9, 37
	BL 10242	( - )	<u>Motorhaube komplett</u> mit Teil 2 - 4, 6 - 9, 37
	BL 10243	( - )	<u>Motorhaube komplett</u> mit Teil 2 - 4, 6 - 9, 37 (bei Auspuff n. oben)
	AL 16525	( - )	<u>Motorhaube komplett</u> mit Teil 2 - 5, 7 - 9, 37 (bei Auspuff n. oben)
	BL 10254	( - )	<u>Motorhaube komplett</u> mit Teil 2 - 4, 6 - 9, 37 (für Schlepper mit Trockenluftfilter und Auspuff nach oben)
2	AL 16015 L	( - xxxxxx)	Halter komplett mit Teil 3 u. 4 (2 St.)
3	L 13292 L	( - xxxxxx)	Feder (2 St.)
4	16M 2493	( - xxxxxx)	Halbrundniet (3x8 DIN 660) (4 St.)
5	L 19641 L	( - )	Firmenschild "JOHN DEERE-LANZ" (links)
	L 19640 L	( - )	Firmenschild "JOHN DEERE-LANZ" (rechts)
6	L 24123	( - )	Firmenschild "JOHN DEERE (links)
	L 24122	( - )	Firmenschild "JOHN DEERE (rechts)
7	AL 10825 L	( - )	Schildhalter (8 St.)
8	24M 7027	( - )	Scheibe (5,3 DIN 125) (Ers.f. 24M 1580) (8 St.)
9	14M 3241	( - )	Sechskantmutter (M 5 DIN 934) (8 St.)
10	14M 3244	( - )	Sechskantmutter (M 8 DIN 934) für Haube an Kühlerschutzrahmen (2 St.)
11	12M 7008	( - )	Federring (A 8 DIN 127) (Ers.f. 12M 1625) (3 St.)
12	21M 6709	( - )	Linsensenkschraube (M 6x10 DIN 91) für Haube (oben) (2 St.)
13	L 22983 L	( - )	Gewindestück (2 St.)
14	21M 6708	( - )	Linsensenkschraube (M 6x18 DIN 91) für Haube (seitlich) (2 St.)
15	AL 16209 L	( - )	<u>Kühlerschutzrahmen</u> mit Seitenblechen vorn, Teil 16-21, 38, 39
16	AL 16508 L	( - )	Deckel (f. Öffnung zum Öleinfüllstutzen)
17	L 23126 L	( - )	Stange
18	L 23127 L	( - )	Schenkelfeder
19	L 49509	( - )	Seeger - Greifring (G 6x1)
20	24M 1581	( - )	Scheibe (6,4 DIN 125)
21	L 24325	( - )	Gummiring (Ers. f. L 15122 L)
22	19M 7139	( - )	Sechskantschraube (M8x20 DIN 933-86) (Ers.f. 19M 3128 u. 19M 3129) (2 St.)
23	L 15126 L	( - )	Gummischeibe (2 St.)
24	AL 16244 L	( - )	<u>Stütze</u>
25	AL 16623	( - )	<u>Stütze</u> (bei Auspuff nach oben)
26	19M 7380	( - )	Sechskantschraube (M 10x22 DIN 933-86) (Ers.f. 19M 3144) (2 St.)
27	19M 7168	( - )	Sechskantschraube (M 10x30 DIN 933-86) (Ers.f. 19M 3146)
28	12M 1626	( - )	Federring (A 10 DIN 127) (3 St.)
29	14M 7060	( - )	Sechskantmutter (M 10 DIN 934) (Ers.f. 14M 3245) (3 St.)
30	AL 16210 L	( - )	<u>Kühlerverkleidung vorn</u> mit Teil 38
31	L 22884 L	( - )	Zugfeder
32	11M 1392	( - )	Splint (4x25 DIN 94)
33	AL 16238 L	( - xxxxxx)	<u>Seitenblech hinten</u> mit Teil 34 und 35 (2 St.)
34	L 15513 L	( - xxxxxx)	Riegel (2 St.)
35	L 17348 L	( - xxxxxx)	Sicherungsring (2 St.)
36	L 24040	( - )	Bügel zu Teil 30 (2 St.)
37	L 14031 L	( - )	Schottwand (Schaumstoff) in Teil 1
38	L 14032 L	( - )	Schottwand (Schaumstoff) in Teil 15
39	L 24057	( - )	Schottwand (Schaumstoff) in Teil 15
40	L 24272	( - )	Schlauchselle (S 25/12 Oe. 4 D) bei Schlepper mit Trockenluftfilter

Trittleche und Werkzeugkasten  
 Step Plates and Tool Box  
 Marche-pied et coffre à outils  
 Pisos y caja de herramientas

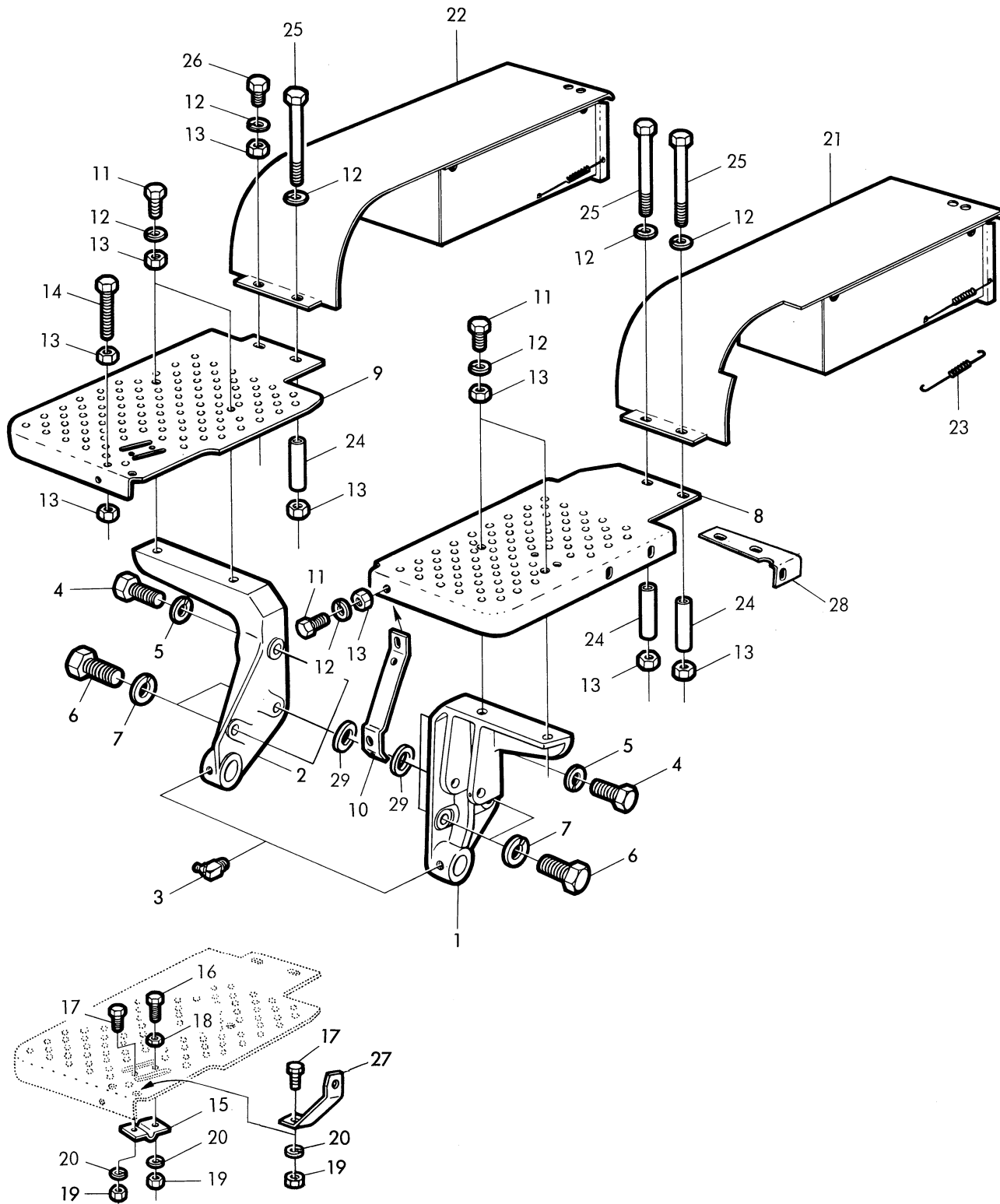

39772 C

**Trittleche und Werkzeugkasten**  
**Step Plates and Tool Box**  
**Marche-pied et coffre à outils**  
**Pisos y caja de herramientas**

Teil	Bestell-Nr.	Fahrgest.-Nr.	Benennung
1	L 23040 L	( - )	<u>Konsole links</u>
2	L 19916 L	( - )	<u>Konsole rechts</u>
3	58M 5577	( - )	Schmiernippel (BM 8x1 DIN 71412) (2 St.) Ers. für 58M 7004
4	19M 3204	( - )	Sechskantschraube (M 12x28 DIN 933-10K) (2 St.)
5	12M 5830	( - )	Federring (A 12 DIN 127) (Ers.f.12M 1627) (2 St.)
6	19M 3207	( - )	Sechskantschraube (M 14x30 DIN 933-10K) (4 St.)
7	12M 5828	( - )	Federring (A 14 DIN 127) (Ers.f.12M 1628) (4 St.)
8	AL 17027	( - )	<u>Trittlech</u> (vorn links) Ersatz f. L 23121 L
9	AL 17428	( - )	<u>Trittlech</u> (vorn rechts) Ersatz für AL 16096 L
10	L 23122 L	( - )	Lasche (f. Trittlech links)
11	19M 7139	( - )	Sechskantschraube (M 8x20 DIN 933-8G) (Ers.f.19M 3129) (5 St.)
12	12M 7008	( - )	Federring (A 8 DIN 127) (Ers.f.12M 1625) (9 St.)
13	14M 3244	( - )	Sechskantmutter (M 8 DIN 934) (10 St.)
14	19M 7301	( - )	Sechskantschraube (M8x40 DIN 933-8G) (Anschl.f.Drehzahlfußh.) (Ers.f.19M31
15	L 17355 L	( - )	Klemmhalter
16	19M 7375	( - )	Sechskantschraube (M 6x18 DIN 933-8G) (Ers.f.19M 3117)
17	19M 7159	( - )	Sechskantschraube (M 6x15 DIN 933-8G) (Ers.f.19M 3116) (2 St.)
18	14M 5213	( - )	Sechskantmutter (M 6 DIN 439) (Ers.f.14M 1775)
19	14M 7058	( - )	Sechskantmutter (M 6 DIN 936) (Ers.f.14M 3242) (3 St.)
20	12M 7012	( - )	Federring (A 6 DIN 127) (Ers.f.12M 1624) (3 St.)
21	AL 17071	( - )	<u>Bodenblech und Werkzeugkasten</u> (hinten links) mit Feder
22	AL 17070	( - )	<u>Bodenblech und Werkzeugkasten</u> (hinten rechts) mit Feder
23	L 24055	( - )	Feder (Ers. f. L 22853 L) (2 St.)
24	L 22910 L	( - )	Distanzbüchse (2 St.) bei Schlepper mit unabhängiger Handbremse = 3 St
25	19M 7274	( - )	Sechskantschraube (M 8x70 DIN 931-8G) (Ers.f.19M 2856) (2 bzw. 3 St.)
26	19M 1326	( - )	Sechskantschraube (M 8x12 DIN 933-8G) (1 bzw. 2 St.)
27	L 24006	( - )	Halter für Trittlech rechts
28	L 24110	( - )	Abstützblech, links
29	24M 3764	( - )	Scheibe (nach Bedarf)

Kotflügel hinten  
Rear Fenders  
Garde-boue arrière  
Guardabarros traseros

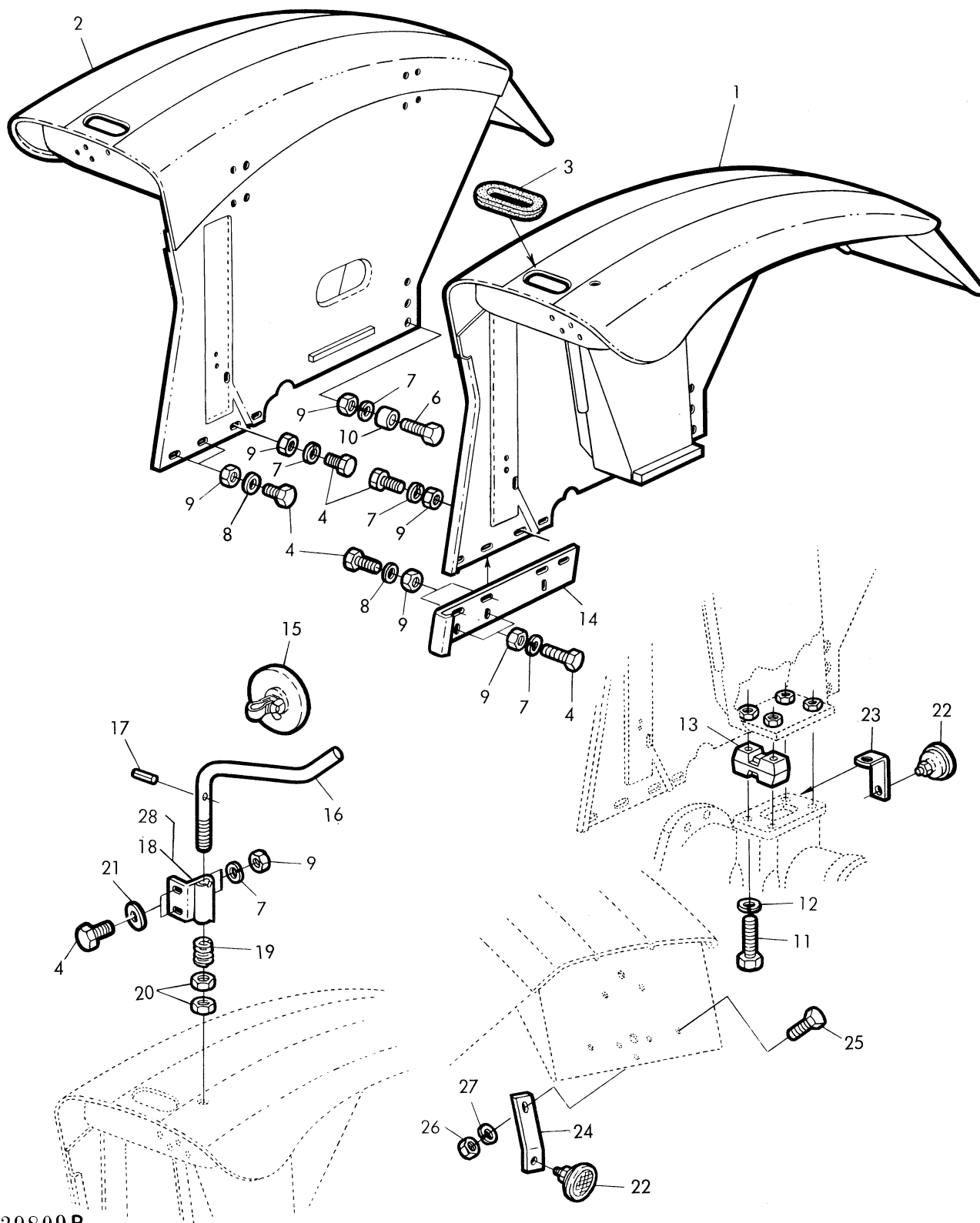

39809B

**Kotflügel hinten**  
**Rear Fenders**  
**Garde-boue arrière**  
**Guardabarros traseros**

Teil	Bestell-Nr.	Fahrgest.-Nr.	Benennung
1	AL 16247 L	( - )	Hinterradkotflügel links (schmal ca. 35 cm)
	AL 16261 L	( - )	Hinterradkotflügel links (breit ca. 48 cm)
	AL 17475	( - )	Hinterradkotflügel links (mittelbreit ca. 43,8 cm)
	AL 17595	( - )	***Hinterradkotflügel links (schmal ca. 35 cm)
	AL 17886	( - )	***Hinterradkotflügel links (nur für Schweden)
2	AL 16246 L	( - )	Hinterradkotflügel rechts (schmal ca. 35 cm)
	AL 17474	( - )	Hinterradkotflügel rechts (mittelbreit ca. 43,8 cm)
	AL 17594	( - )	***Hinterradkotflügel rechts (schmal ca. 35 cm)
	AL 17885	( - )	***Hinterradkotflügel rechts (nur für Schweden)
	AL 16260 L	( - )	Hinterradkotflügel rechts (breit ca. 48 cm)
3	L 11510 L	( - )	Gummiring (2 St.)
4	19M 3127	( - )	Sechskantschraube (M 8x15 DIN 933-8G) (6 bzw. 10 St.)
6	19M 7007	( - )	Sechskantschraube (M 8x28 DIN 931-8G) (Ers. für 19M 2847) (2 St.)
7	12M 1625	( - )	Federring (A 8 DIN 127) (8 bzw. 12 St.)
8	24M 1583	( - )	Scheibe (8,4 DIN 125) (4 St.)
9	14M 3244	( - )	Sechskantmutter (M 8 DIN 934) (8 bzw. 12 St.)
10	L 22885	( - )	Büchse (2 St.)
11	19M 7477	( - )	Sechskantschraube (M 12x35 DIN 931-8G) f. Kotflügel u. Achstrichter (Ers. für 19M 2890) (8 St.)
	19M 7332	( - )	Sechskantschraube (M 12x85 DIN 931-8G) f. Kotflügel u. Unterlage (Ers. für 19M 2899) (8 St.)
12	12M 5830	( - )	Federring (A 12 DIN 127) (Ers. für 12M 1627) (8 St.)
13	L 17077 L	( - )	Kotflügelunterlage (4 St.)
14	L 22875 L	( - )	Anschlußblech links für höher gesetzte Kotflügel
	L 22865 L	( - )	Anschlußblech rechts
-	AL 15359 L	( - )	Rückspiegel-Anbau links best. aus Teil 5, 7, 9, 15-21
-	AL 15360 L	( - )	Rückspiegel-Anbau links (a. breitem Kotflügel) best. aus Teil 4, 7, 9, 15-20
-	AL 15358 L	( - )	Rückspiegel-Anbau rechts best. aus Teil 5, 7, 9, 15-21
15	AL 15357 L	( - )	Rückspiegel
16	L 19443 L	( - )	Stange links
	L 19442 L	( - )	Stange rechts
17	34M 5711	( - )	Spannhülse (5x20 DIN 1481)
18	L 19440 L	( - )	Halter
19	L 11766 L	( - )	Feder
20	14M 7066	( - )	Sechskantmutter (M 12 DIN 936) (Ers. für 14M 3298) (2 St.)
21	24M 1584	( - )	Scheibe (10,5 DIN 125) (4 St.)
-	AL 14870 L	( - )	Rückstrahler-Anbau (für Deutschland, Belgien, Dänemark, Holland, Italien und Luxemburg) best. aus Teil 22, 24-27
-	AL 16433 L	( - )	Rückstrahler-Anbau (für Finnland, Oesterreich u. Schweiz) best. aus Teil 22 u
-	AL 17423	( - )	Rückstrahler-Anbau für Frankreich best. aus Teil 22, 25-28
22	L 56488	( - )	Rückstrahler (LaN 720A) zu AL 14870 L, AL 16433 u. AL 17423 (2 St.)
23	L 23050 L	( - )	Halter (2 St.)
24	L 12687 L	( - )	Halter (2 St.)
25	19M 6614	( - )	Sechskantschraube (M 6x12 DIN 933-8G) (Ers. für 19M 3115) (2 St.)
26	14M 7058	( - )	Sechskantmutter (M 6 DIN 936) (Ers. für 14M 3242) (2 St.)
27	12M 7012	( - )	Federring (A 6 DIN 127 (Ers. für 12M 1624) (2 St.)
28	L 24457	( - )	Halter (2 St.)

\*\*\* Nur für Canada  
 \*\*\* For Canada only

\*\*\* Pour le Canada seulement  
 \*\*\* Solo para Canada

Kotflügel hinten  
Rear Fenders  
Garde-boue arrière  
Guardabarros traseros

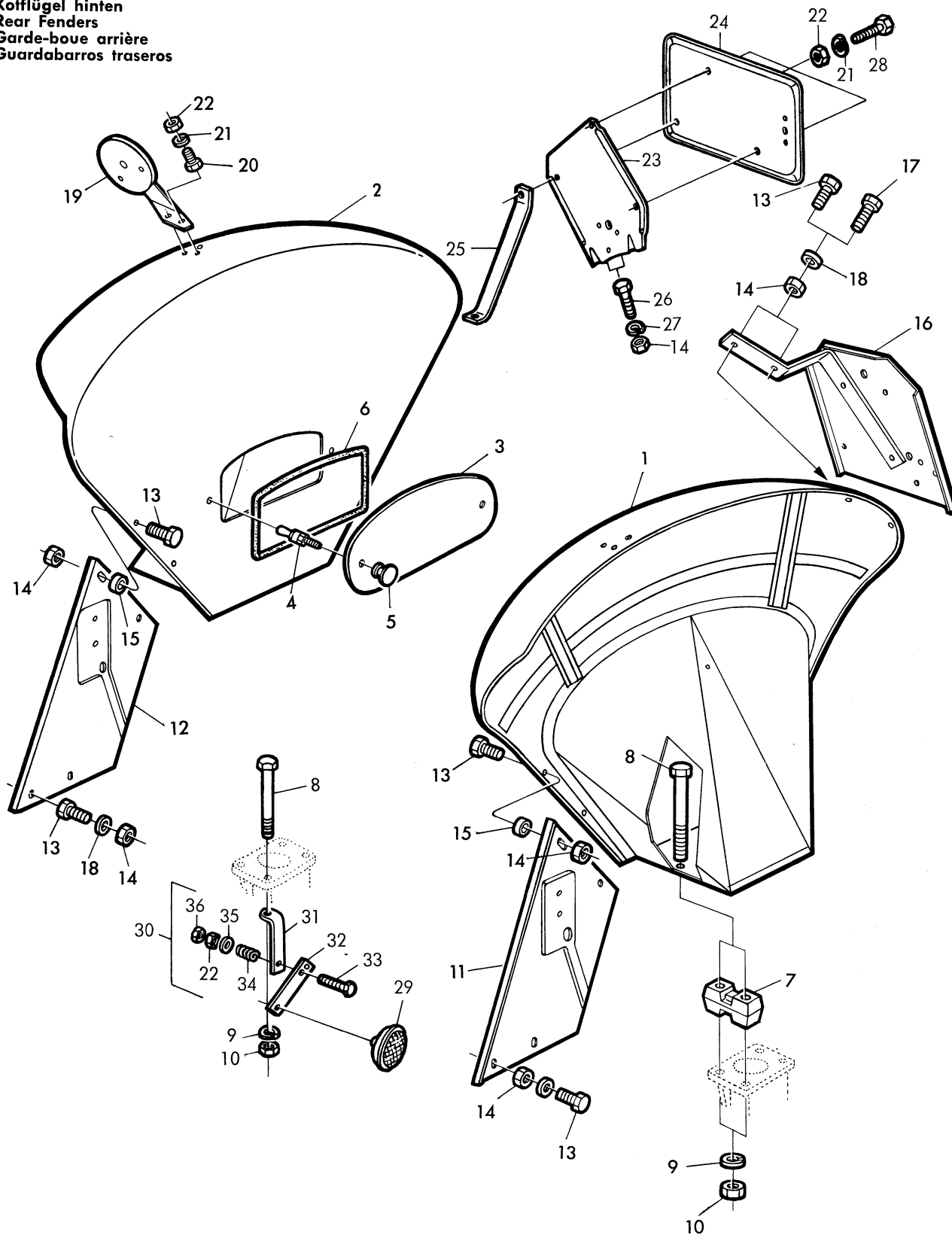

39890 A

**Kotflügel hinten**  
**Rear Fenders**  
**Garde-boue arrière**  
**Guardabarros traseros**

Teil	Bestell-Nr.	Fahrgest.-Nr.	Benennung
1	AL 16795 AL 16835	( - )	Muschelkotflügel links mit Werkzeugkasten und Teil 3-6 Muschelkotflügel links mit Werkzeugkasten und Teil 3-6 (für Schlepper ohne hintere Beleuchtung)
2	AL 17203 AL 16794 AL 16834	( - )	*Muschelkotflügel links mit Werkzeugkasten und Teil 3-6 Muschelkotflügel rechts mit Werkzeugkasten und Teil 3-6 Muschelkotflügel rechts mit Werkzeugkasten und Teil 3-6 (für Schlepper ohne hintere Beleuchtung)
3	AL 17202	( - )	*Muschelkotflügel rechts mit Werkzeugkasten und Teil 3-6
4	AD 10328 DX	-	Deckel für Werkzeugkasten mit Teil 4 u. 5 (2 St.)
5	D 10391 DX	-	Deckelbolzen (4 St.)
6	D 10390 DX	-	Knopf (4 St.)
7	D 10392 DX	-	Dichtung für Deckel (2 St.)
8	L 17077 L	-	Kotflügelunterlage (4 St.)
9	19M 7332	-	Sechskantschraube (M 12x85 DIN 931-8G) (Ers.f. 19M 2899) (8St.)
10	12M 5830	-	Federring (A 12 DIN 127) (Ers.f. 12M 1627) (8St.)
11	14M 5342	-	Sechskantmutter (M 12 DIN 934) (8 St.)
12	AL 16833	-	Abdeckblech links
13	L 23843	-	Abdeckblech links (Bei Schlepper ohne hintere Beleuchtung)
14	AL 16832	-	Abdeckblech rechts
15	L 23842	-	Abdeckblech rechts (bei Schlepper ohne hintere Beleuchtung)
16	19M 7139	-	Sechskantschraube (M 8x20 DIN 933-8G) (Ers.f. 19M 3129) (10St.)
17	14M 3244	-	Sechskantmutter (M 8 DIN 934) (14 St.)
18	L 23816	-	Distanzbüchse (4 St.)
19	AL 16799	-	Endblech links
20	AL 16798	-	Endblech rechts
21	19M 3133	-	Sechskantschraube (M 8x30 DIN 933-8G) (2 St.)
22	24M 1583	-	Scheibe (8,4 DIN 125) (nach Bedarf) (4 St.)
23	AL 16801	-	Halter für Blink-Positionsleuchte, links
24	AL 16800	-	Halter für Blink-Positionsleuchte, rechts
25	19M 7159	-	Sechskantschraube (M 6x15 DIN 933-8G) (Ers.f. 19M 3116) (4St.)
26	12M 7012	-	Federring (A 6 DIN 127) (Ers.f. 12M 1624) (7St.)
27	14M 3242	-	Sechskantmutter (M 6 DIN 934) (9 St.)
28	L 24226	-	*Halter für Nummernschild
29	L 24227	-	*Platte für Nummernschild
30	L 24228	-	*Stütze für Nummernschild
31	19M 3127	-	*Sechskantschraube (M 8x15 DIN 933-8G) (2 St.)
32	12M 7008	-	*Federring (A8 DIN 127) (Ers.f. 12M 1625) (3St.)
33	19M 6614	-	*Sechskantschraube (M6x12 DIN 933-8G) (Ers.f. 19M 3115) (3St.)
34	AL 16789	-	*Rückstrahler-Anbau best. aus Teil 29-36
35	AL 16790	-	*Rückstrahler (7501) Typprüfzeichen TPU 307 (2 St.)
36	AL 17086	-	*Halter komplett best. aus Teil 22, 31-36 (2 St.)
37	L 23050 L	-	*Halter (2 St.)
38	AL 17087	-	*Lasche (2 St.)
39	19M 7318	-	*Sechskantschraube (M 6x30 DIN 931-8G) (Ers.f. 19M 2837) (2St.)
40	L 15045 L	-	*Feder (2 St.)
41	24M 1581	-	*Scheibe (6,4 DIN 125) (2 St.)
42	14M 5213	-	*Sechskantmutter (M 6 DIN 439) (Ers.f. 14M 1775) (2St.)

\*Nur für Frankreich  
 \*For France only  
 \*Pour la France seulement  
 \*Solo para Francia



Kotflügel vorn  
Front Fenders  
Garde-boue avant  
Guardabarros delanteros

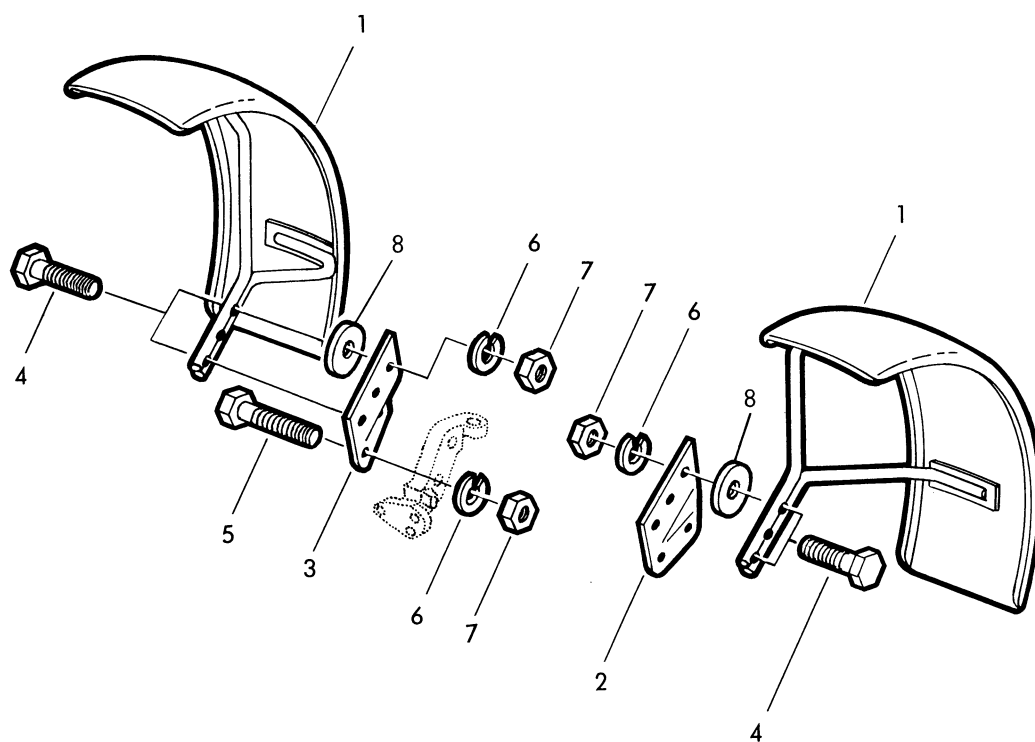

**Kotflügel vorn**  
**Front Fenders**  
**Garde-boue avant**  
**Guardabarros delanteros**

Teil	Bestell-Nr.	Fahrgest.-Nr.	Benennung
-	AL 16435 L	( - )	<u>Vorderradkotflügel-Anbau</u> best. aus Teil 1 - 7
-	AL 16779	( - )	<u>Vorderradkotflügel-Anbau</u> (bei hydr. Lenkung und Bereifung 5,50 -16, 6,00-16 bzw. 6,60-16) best. aus Teil 1-7
1	AL 16405 L	( - )	Vorderradkotflügel-zu AL 16435 L (2 St.)
	AL 16405 L	( - )	Vorderradkotflügel rechts
	AL 16781 L	( - )	Vorderradkotflügel links
2	L 23053 L	( - )	Halter links
3	L 23052 L	( - )	Halter rechts
4	19M 7358	( - )	Sechskantschraube (M 10x40 DIN 931-8G) für Halter an Kotflügel (Ers. für 19M 2868) (4 St.)
5	19M 7287	( - )	Sechskantschraube (M 10x50 DIN 931-8G) für Halter an Spurhebel (Ers. für 19M 2870) (4 St.)
6	12M 1626	( - )	Federring (A10 DIN 127) (8 St.)
7	14M 7060	( - )	Sechskantmutter (M 10 DIN 934) (Ers. für 14M 3245) (8 St.)
8	24M 1781	( - )	Scheibe (R 11,5 DIN 440) (2 St.)

**Fahrersitz (Wannensitz)**  
**Operator's Seat (Pan Seat)**  
**Siège du conducteur (siège à coquille)**  
**Asiento del conductor desmontado**

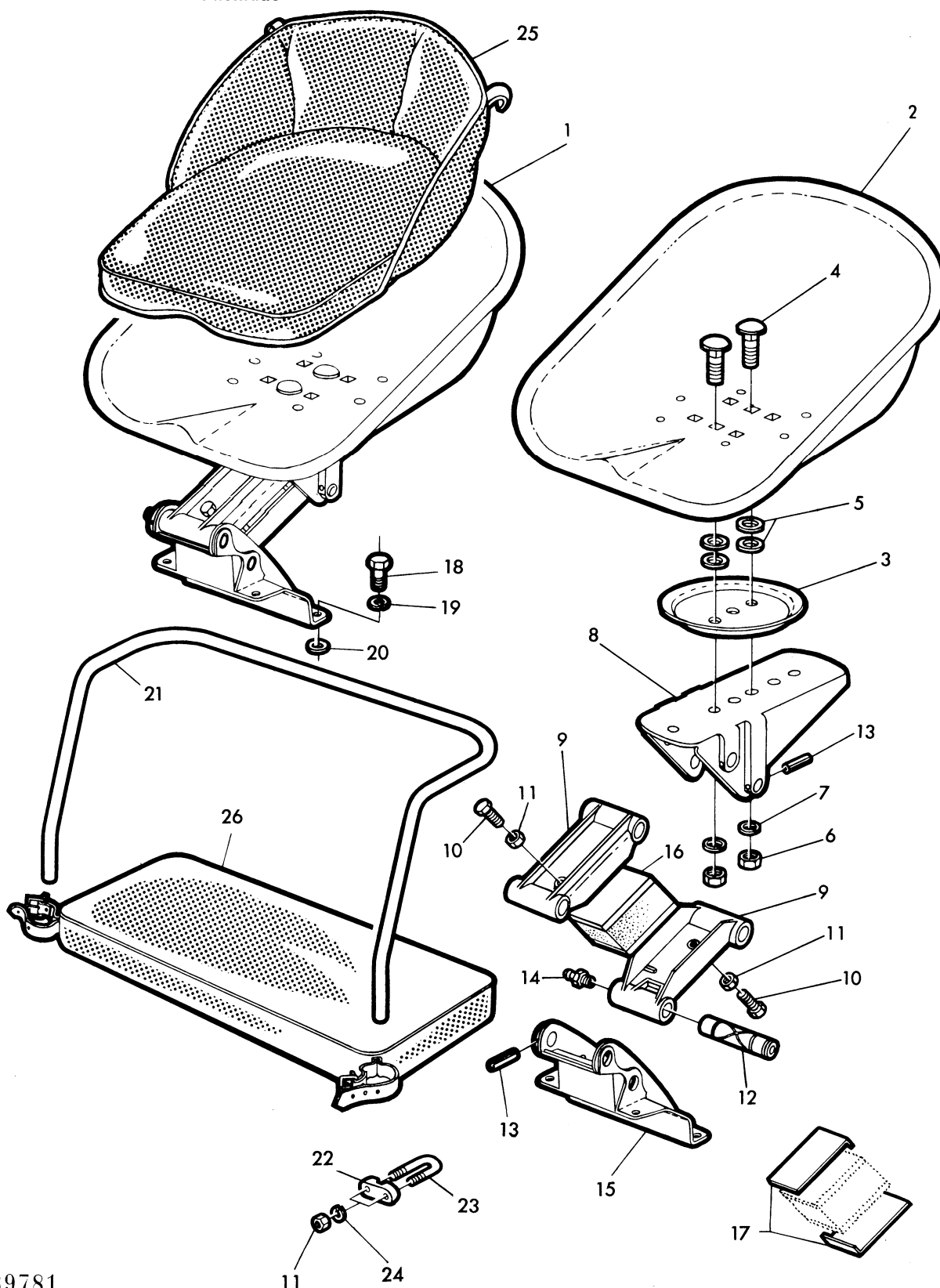

**Fahrersitz (Wannensitz)**  
**Operator's Seat (Pan Seat)**  
**Siège du conducteur (siège à coquille)**  
**Asiento del conductor desmontado**

Teil	Bestell-Nr.	Fahrgest.-Nr.	Benennung
1	AL 10883 L	( - )	<u>Fahrersitz komplett</u> (Schwingsitz) best. aus Teil 2 - 17
2	AL 14878 L	( - )	Sitzwanne
3	L 12532 L	( - )	Spannscheibe
4	3M 7050	( - )	Flachrundschrabe (M12x55 DIN 603-8G)(Ers.f.3M 2361)(2St.)
5	24M 6759	( - )	Scheibe (17 DIN 126)(Ers.f.24M 1609)(4St.)
6	14M 6826	( - )	Sechskantmutter (M 12 DIN 934) (Ers.f.14M 3246)(2St.)
7	12M 5830	( - )	Federring (A 12 DIN 127)(Ers.f.12M 1627)(2St.)
8	L 11397 L	( - )	<u>Sitzhalter</u>
9	L 11200 L	( - )	Sitzschwinge (2 St.)
10	19M 7376	( - )	Sechskantschraube (M8x22 DIN 933-8G)(Ers.f.19M 3130)(2St.)
11	14M 3244	( - )	Sechskantmutter (M 8 DIN 934) zu Teil 10 und 23 (10 St.)
12	L 12533 L	( - )	Bolzen (4 St.)
13	34M 3858	( - )	Spannhülse (5x28 DIN 1481) (4 St.)
14	58M 5574	( - )	Schmiernippel (AM 8x1 DIN 71412) (4 St.) Ers. für 58M 7001
15	L 11886 L	( - )	<u>Sitzlager</u>
16	L 13964 L	( - )	Schwingmetall
	L 13965 L	( - )	Schwingmetall (sehr hart)
17	L 15146 L	( - )	Unterlage (2 St.)
18	19M 7402	( - )	Sechskantschraube (M10x25 DIN 933-8G)(Ers.f.19M 3145)(4St.)
19	12M 1626	( - )	Federring (A 10 DIN 127) (4 St.)
20	24M 1584	( - )	Scheibe (10,5 DIN 125) (nach Bedarf)
21	L 12991 L	( - )	<u>Sitzlehne</u> (auf Kotflügel links) für Beifahrer
22	L 11402 L	( - )	Klemmstück (4 St.)
23	L 11401 L	( - )	Klemmbügel (4 St.)
24	12M 7008	( - )	Federring (A 8 DIN 127)(Ers.f.12M 1625)(8St.)
25	AL 12053 L	( - )	Sitzkissen für Fahrer
26	AL 11958 L	( - )	Sitzkissen für Beifahrer

Fahrersitz (Polstersitz), Bild 1  
 Operator's Seat (Upholstered), Fig. 1  
 Siège du conducteur (siège rembourré), Ill. 1  
 Asiento del conductor desmontado, Fig. 1

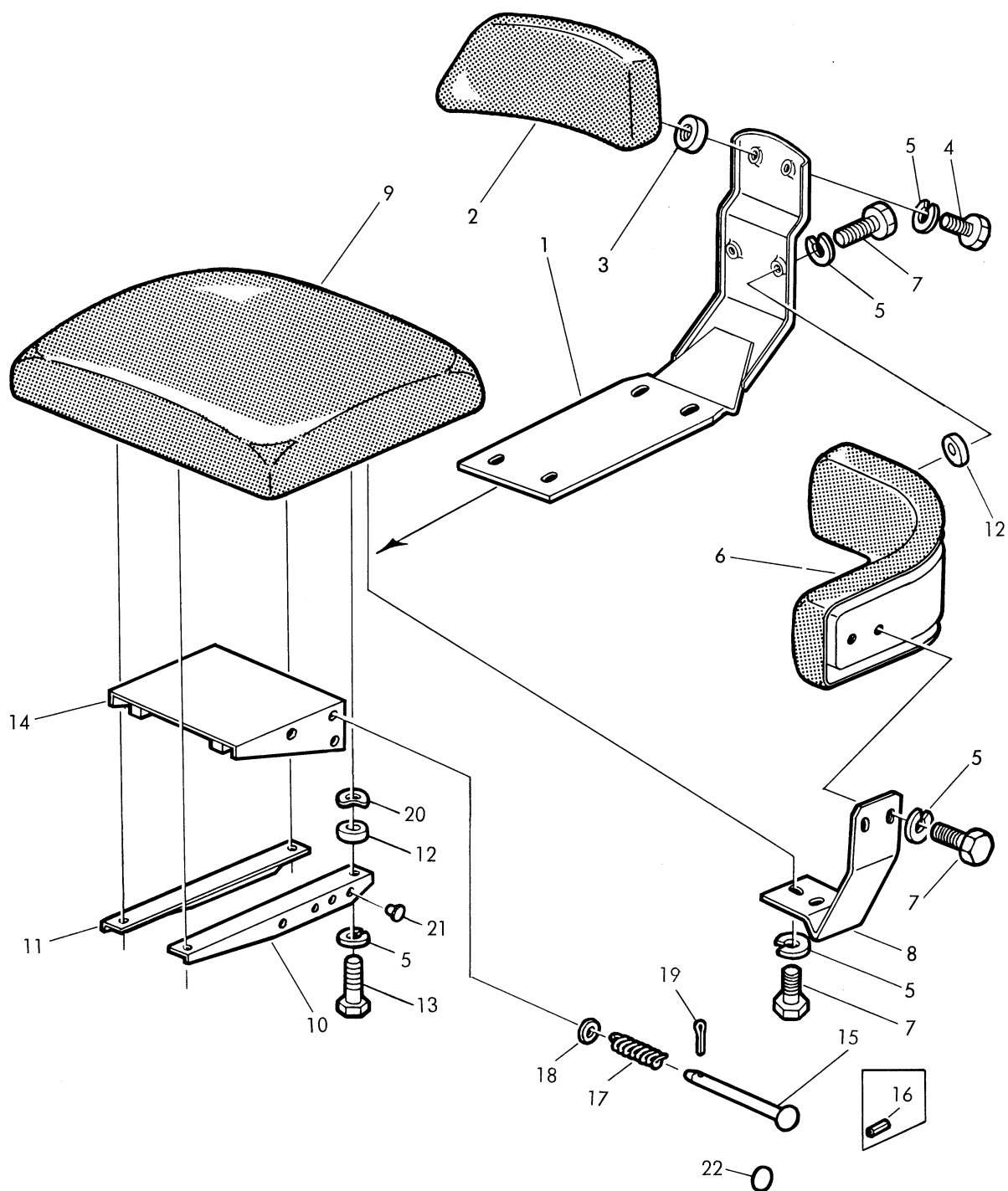

**Fahrersitz (Polstersitz), Bild 1**  
**Operator's Seat (Upholstered), Fig. 1**  
**Siège du conducteur (siège rembourré), Ill. 1**  
**Asiento del conductor desmontado, Fig. 1**

Teil	Bestell-Nr.	Fahrgest.-Nr.	Benennung
1	AL 17073	( - )	<u>Sitzplatte</u> (Ers. f. AL 16592)
2	AL 16409 L	( - )	<u>Rückenlehne</u>
3	L 24636	( - )	Schwingmetallpuffer (2 St.) (Ers. für L 23544)
4	19M 7008	( - )	Sechskantschraube (M 8x10 DIN 933-8G verkadm.) (2 St.)
5	12M 6916	( - )	Federring (A8 DIN 127 verkadm.) (16 St.)
6	AL 16408 L	( - )	<u>Schenkellehne</u> (2 St.)
7	19M 7009	( - )	Sechskantschraube (M8x20 DIN 933-8G verkadm.) (10 St.)
8	L 23543	( - )	Stützblech (2 St.)
9	AL 16407 L	( - )	<u>Sitzpolster</u>
10	L 23540	( - )	Lochschiene
11	L 23541	( - )	Schiene
12	L 23542	( - )	Scheibe (6 St.)
13	19M 7007	( - )	Sechskantschraube (M 8x28 DIN 931-8G verkadm.) (4 St.)
14	AL 16593	( - )	<u>Sitzlager</u>
15	AL 16598	( - )	Riegel mit Kugelknopf
16	34M 3843	( - xxxxxx )	Spannhülse (3x24 DIN 1481)
17	L 23539	( - )	Druckfeder
18	24M 1584	( - )	Scheibe (10,5 DIN 125)
19	11M 1381	( - )	Splint (3x18 DIN 94)
20	24M 1605	( - )	Federscheibe (9,5 DIN 126) (4 St.) (Ers. für 12M 1605)
21	L 55562	( - )	Plastikstopfen (11 WN 352)
22	L 49521	( - )	Kugelknopf (KK 25 - 10)

Fahrersitz (Polstersitz), Bild 2  
 Operator's Seat (Upholstered), Fig. 2  
 Siège du conducteur (siège rembourré) Ill. 2  
 Asiento del conductor desmontado, Fig. 2

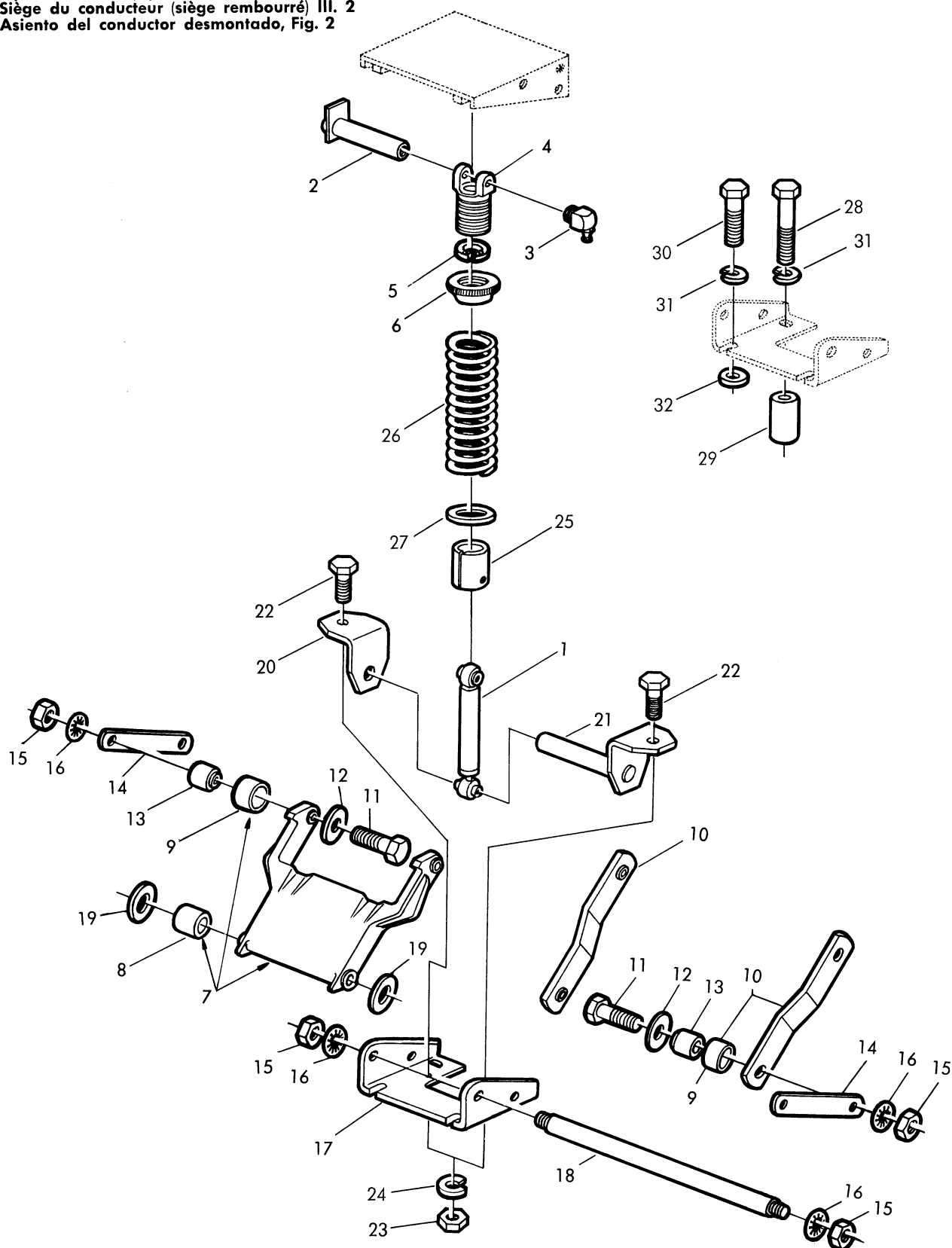

39823B

**Fahrersitz (Polstersitz), Bild 2**  
**Operator's Seat (Upholstered, Fig. 2)**  
**Siège du conducteur (siège rembourré III. 2)**  
**Asiento del conductor desmontado, Fig 2**

Teil	Bestell-Nr.	Fahrgest.-Nr.	Benennung
1	AL 16599	( - )	<u>Stoßdämpfer</u>
2	AL 16596	( - )	Bolzen
3	58M 5579	( - )	Schmiernippel (CM 8x1 DIN 71412) Ers. für 58M 7007
4	L 23547	( - )	Spannbüchse (M 40x1,5)
5	L 23941	( - )	Spannring
6	L 23548	( - )	Spannmutter (M 40x1,5)
7	AL 16594	( - )	<u>Obere Schwinge</u> (L 23531) mit Büchsen
8	L 23939	( - )	Büchse in Teil 7 (2 St.)
9	L 23940	( - )	Büchse in Teil 7 und 10 (6 St.)
10	AL 16595	( - )	<u>Untere Schwinge</u> (L 23534) mit Büchsen (2 St.)
11	19M 7007	( - )	Sechskantschraube (M 8x28 DIN 931-8G) (Ers.f.19M 2847)(6St.)
12	L 23546	( - )	Scheibe (6 St.)
13	L 23545	( - )	Büchse (6 St.)
14	L 23946	( - )	Lasche (4 St.)
15	14M 6192	( - )	Sechskantmutter (M 8 DIN 936) (8 St.)
16	12M 7000	( - )	Zahnscheibe (J 8,2 DIN 6797) (8 St.)
17	L 23553	( - )	<u>Lagerbock</u>
18	L 23945	( - )	Gewindebolzen
19	24M 7030	( - )	Scheibe (13 DIN 125) (Ers.f.24M 1586)(2St.)
20	L 23552	( - )	Lagerwinkel
21	AL 16597	( - )	Bolzen mit Winkel
22	19M 3129	( - )	Sechskantschraube (M 8x20 DIN 933-8G) (2 St.)
23	14M 3244	( - )	Sechskantmutter (M 8 DIN 934) (2 St.)
24	12M 7008	( - )	Federring (A 8 DIN 127) (Ers.f.12M 1625)(2St.)
25	L 23550	( - )	Hülse
26	L 23549	( - )	Druckfeder
27	L 23551	( - )	Ring
28	19M 2874	( - )	Sechskantschraube (M 10x70 DIN 931-8G) (2 St.)
29	L 23556	( - )	Distanzbüchse (2 St.)
30	19M 7402	( - )	Sechskantschraube (M 10x25 DIN 933-8G) (Ers.f.19M 3145)(2St.)
31	12M 1626	( - )	Federring (A 10 DIN 127) (4 St.)
32	24M 1584	( - )	Scheibe (10,5 DIN 125) (2 St.)



Lenkung  
Steering  
Direction  
Dirección

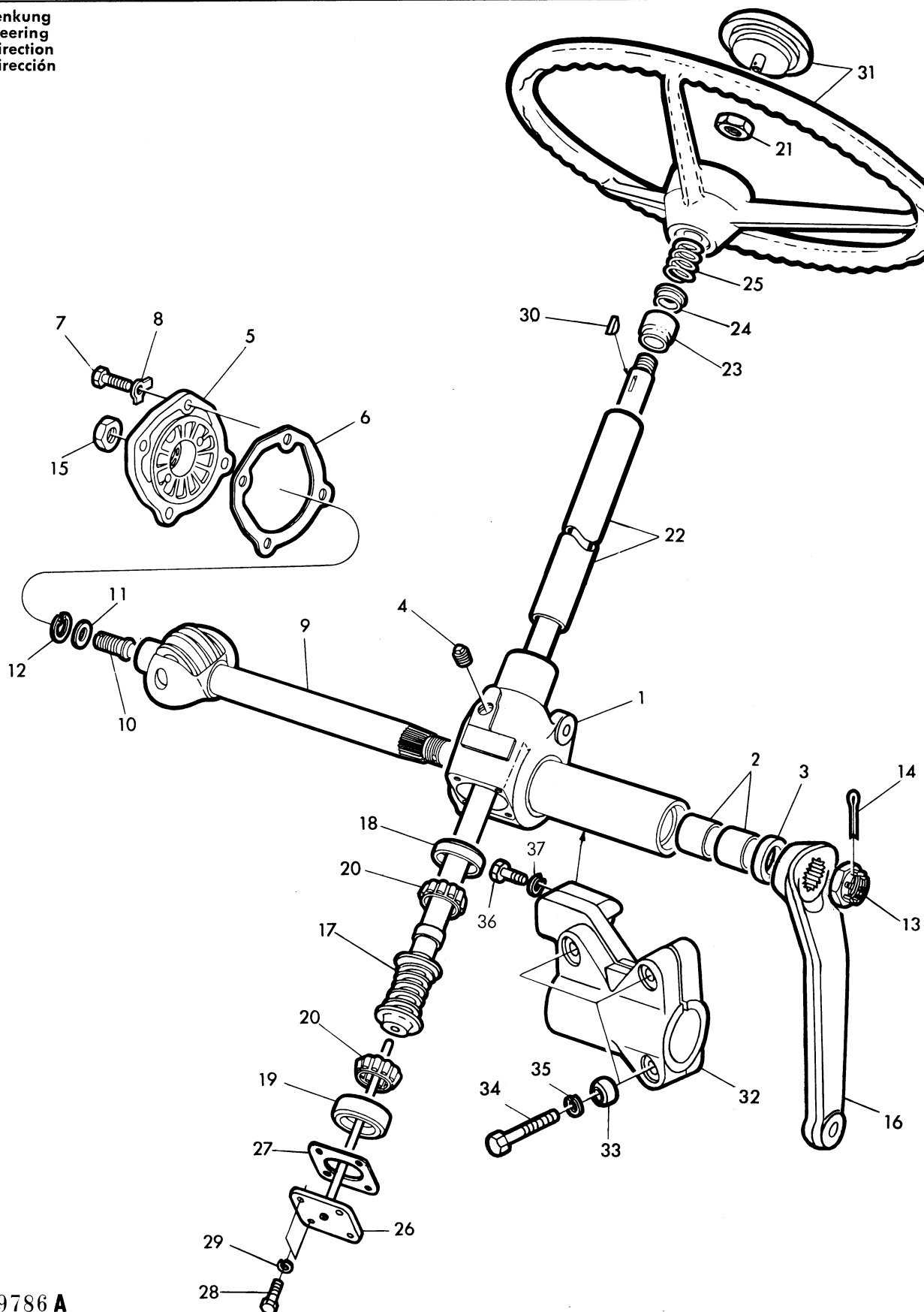

39786 A

Teil	Bestell-Nr.	Fahrgest.-Nr.	Lenkung Steering Direction Dirección		Benennung
-	AL 16184 L	( - )			<u>Lenkung komplett</u> (7328 900 359) ohne Lenkhebel best. aus Teil 1- 15, 17 - 30
1	AL 16428 L	( - )			<u>Gehäuse komplett</u> (7328 601 385 F.L. 239) mit Lagerbüchsen und Dichtring
2	L 13010 L	( - )			Lagerbüchse (7325 623 102) (2 St.)
3	L 23049 L	( - )			Ölabdichtungsring (0634 302 382)
4	L 13012 L	( - )			Ölstopfen (M 14x1,5 ZF Norm 7)
5	AL 11483 L	( - )			Gehäusedeckel (7326 302 105)
6	L 13013 L	( - )			Dichtung (7326 033 102)
7	19M 7376	( - )			Sechskantschraube (M 8x22 DIN 933-8G) (Ers.f.19M 3130)(4St.)
8	12M 1810	( - )			Sicherungsblech (8,4 DIN 463) (4 St.)
9	AL 14052 L	( - )			<u>Lenkrollenwelle komplett</u> (7328 605 318) mit Teil 10 - 12
10	L 13014 L	( - )			Nachstellschraube (7325 030 105)
11	L 13015 L	( - )			Führungsscheibe (7348 032 118-126) nach Bedarf
12	L 13016 L	( - )			Seegerring (J 22x1,3 SD)
13	14M 3326	( - )			Kronenmutter (M 22x1,5 DIN 937)
14	11M 1404	( - )			Splint (5x40 DIN 94)
15	14M 7069	( - )			Sechskantmutter (M14x1,5 DIN 936)(Ers.f.14M 5388)auf Nachstellschraube
16	L 19799 L	( - )			Lenkhebel
17	AL 16429 L	( - )			<u>Lenkspindel komplett</u> (7327 617 282) mit Teil 21
18	L 13017 L	( - )			Rollenlauftring (7325 034 101)
19	L 13018 L	( - )			Nachstellring (7325 034 102)
20	AL 11486 L	( - )			Rollenkäfig (7325 027 101) (2 St.)
21	14M 7079	( - )			Sechskantmutter (M 20x1,5 DIN 936)(Ers.f.14M 5391)z.T. 17
22	AL 16430 L	( - )			<u>Mantelrohr komplett</u> (7325 618 255 g. L. 546) mit Teil 23
23	AL 11488 L	( - )			Kugellagerbüchse (7325 225 101)
24	L 13019 L	( - )			Zentrierring (7325 034 104)
25	L 13020 L	( - )			Druckfeder (7315 036 102)
26	AL 11489 L	( - )			<u>Nachstellflansch</u> mit Ölstandsrohr (7315 303 115)
27	L 13021 L	( - )			Ausgleich-Dichtung (7325 033 102) 0,1 mm
	L 13022 L	( - )			Ausgleich-Dichtung (7325 033 103) 0,12 mm
	L 13023 L	( - )			Ausgleich-Dichtung (7325 033 104) 0,15 mm
	L 13024 L	( - )			Ausgleich-Dichtung (7325 033 105) 0,3 mm
28	19M 6350	( - )			Sechskantschraube (M 8x18 DIN 70614-8G) (4 St.)
29	12M 7008	( - )			Federring (A 8 DIN 127) (Ers.f.12M 1625)(4St.)
30	26M 4226	( - )			Scheibenfeder (5x7,5 DIN 6888)
31	AL 10993 L	( - )			<u>Lenkrad komplett</u> mit Druckknopf für Signalhorn (s.Seite 85-4)
32	L 19800 L	( - )			Lager für Lenkung
33	L 19801 L	( - )			Zentrierscheibe (3 St.)
34	19M 7331	( - )			Sechskantschraube (M 12x65 DIN 931-8G) (Ers.f.19M 6458)(3St.)
35	12M 5830	( - )			Federring (A 12 DIN 127) (Ers.f.12M 1627)(3St.)
36	19M 7169	( - )			Stützschraube (M 10x35 DIN 933-8G) (Ers.f.19M 3147)
37	12M 1626	( - )			Federring (A 10 DIN 127)

verstärkte Lenkung auf Seite 80-11

Hydr.-Lenkung auf Seiten 80-6 bis 80-9

Räder und Zusatzgewichte  
 Wheels and Wheel Weights  
 Roues et poids additionnels  
 Ruedas y contrapesos

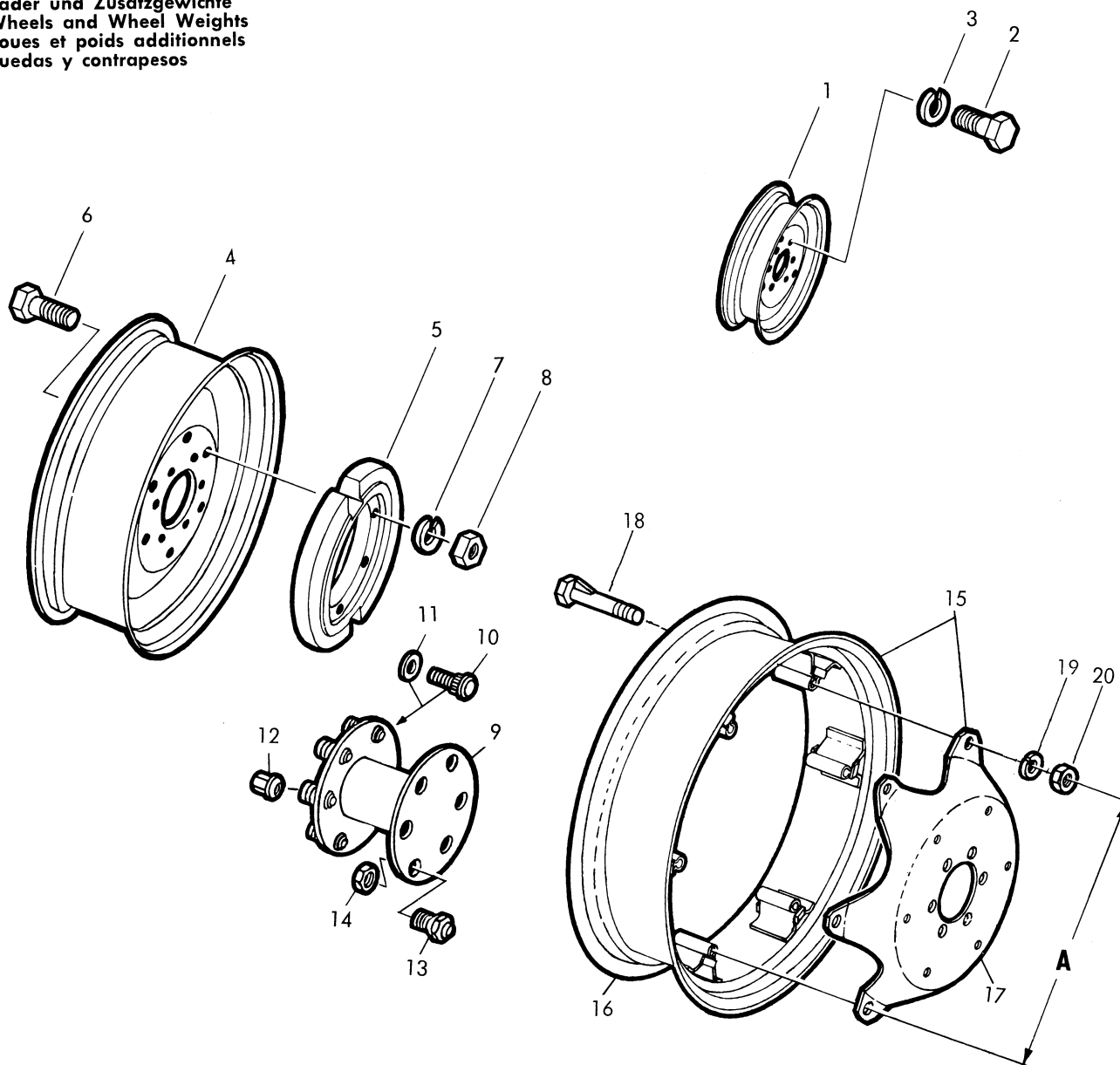

**Räder und Zusatzgewichte**  
**Wheels and Wheel Weights**  
**Roues et poids additionnels**  
**Ruedas y contrapesos**

Teil	Bestell-Nr.	Fahrgest.-Nr.	Benennung
1	AL 11057 L	( - )	Vorderradfelge für Bereifung 6,00-16 bzw. 6,50-16 ASF
2	19M 5827	( - )	Sechskantschraube (M 14x30 DIN 933-8G) für Teil 1 (12 St.)
3	12M 5828	( - )	Federring (A 14 DIN 127) (12 St.)
4	AL 14936 L	( - )	Hinterradfelge für Bereifung 11-28 AS (2 St.)
	AL 13455 L	( - )	Hinterradfelge für Bereifung 11-32 AS (2 St.)
	AL 13848 L	( - )	Hinterradfelge für Bereifung 13-28 AS (2 St.)
	AL 13458 L	( - )	Hinterradfelge für Bereifung 9-36 AS (2 St.)
5	L 24073	( - )	Zusatzgewicht (75 kg) Ers. f. L 18975 L (2 St.)
6	19M 3008	( - )	Sechskantschraube (M 16x75 DIN 931-10K) (6 St.)
7	12M 1629	( - )	Federring (A 16 DIN 127) (6 St.)
8	14M 5666	( - )	Sechskantmutter (M 16 DIN 934) (6 St.)
9	AL 15362 L	( - )	Nabe komplett f. Zwillingsbereifung hinten mit Teil 10 u. 11 (2 St.)
10	L 10714 L	( - )	Riffelschraube (12 St.)
11	24M 1592	( - )	Scheibe (21 DIN 125) (12 St.)
12	14M 5829	( - )	Kugelmutter (A18 DIN 74361-8G gal Zn 6-8 cTr.) s.a. Seite 35-21 (12 St.)
13	L 18224 L	( - )	Kugelmutter (12 St.)
14	14M 6622	( - )	Sechskantmutter (M 27x1,5 DIN 936) (12 St.)
15	AL 14976	( - )	Hinterradfelge komplett für Vielfach-Spurverstellung (für Bereifung 9-36 AS) best. aus Teil 16-20 (2 St.)
	AL 15856 L	( - )	Hinterradfelge komplett für Vielfach-Spurverstellung (für Bereifung 11-28 AS) best. aus Teil 16-20 (2 St.)
	AL 14979 L	( - )	Hinterradfelge komplett für Vielfach-Spurverstellung (für Bereifung 11-32 AS) best. aus Teil 16-20 (2 St.)
	AL 14982 L	( - )	Hinterradfelge komplett für Vielfach-Spurverstellung (für Bereifung 11-36 AS) best. aus Teil 16-20 (2 St.)
	AL 14985 L	( - )	Hinterradfelge komplett für Vielfach-Spurverstellung (für Bereifung 13-28 bzw. 12-28 AS) best. aus Teil 16-20 (2 St.)
16	AL 18887	( - )	Hinterradfelge (Ers.f.AL 15371 L) A=Lochkreis 710 mm Ø (für Bereifung 9-36 AS) (2 St.)
	AL 18888	( - )	Hinterradfelge (Ers.f.AL 15371 L) A=Lochkreis 811 mm Ø (für Bereifung 9-36 AS) (2 St.)
	AL 16602	( - )	Hinterradfelge (für Bereifung 11-28 AS) (2 St.)
	AL 15368 L	( - )	Hinterradfelge (für Bereifung 11-32 AS) (2 St.)
	AL 18886	( - )	Hinterradfelge (Ers.f.AL 15370 L) A=Lochkreis 710 mm Ø (für Bereifung 11-36 AS) (2 St.)
	AL 18890	( - )	Hinterradfelge (Ers.f.AL 15370 L) A=Lochkreis 811 mm Ø (für Bereifung 11-36 AS) (2 St.)
	AL 15369 L	( - )	Hinterradfelge (für Bereifung 13-28 AS) (2 St.)
17	L 25979	( - )	Radschüssel (Ers.f.L 19454 L) A=Lochkreis 710 mm Ø zu AL 14976, AL 14979 u. AL 14982 L (2 St.)
	L 25980	( - )	Radschüssel (Ers.f.L 19454 L) A=Lochkreis 811 mm Ø zu AL 14982 u. AL 14976 (2 St.)
	L 23561	( - )	Radschüssel zu AL 15856 L (2 St.)
	L 19455 L	( - )	Radschüssel zu AL 14985 L (2 St.)
18	L 19456 L	( - )	Sechskantschraube mit Nase (M 14x1,5x117) (12 St.)
19	12M 5828	( - )	Federring (A 14 DIN 127) (Ers.f.12M 1628) (12 St.)
20	14M 5353	( - )	Sechskantmutter (M 14x1,5 DIN 934) (12 St.)

Hydraulische Lenkung  
Power Steering  
Direction hydraulique  
Dirección

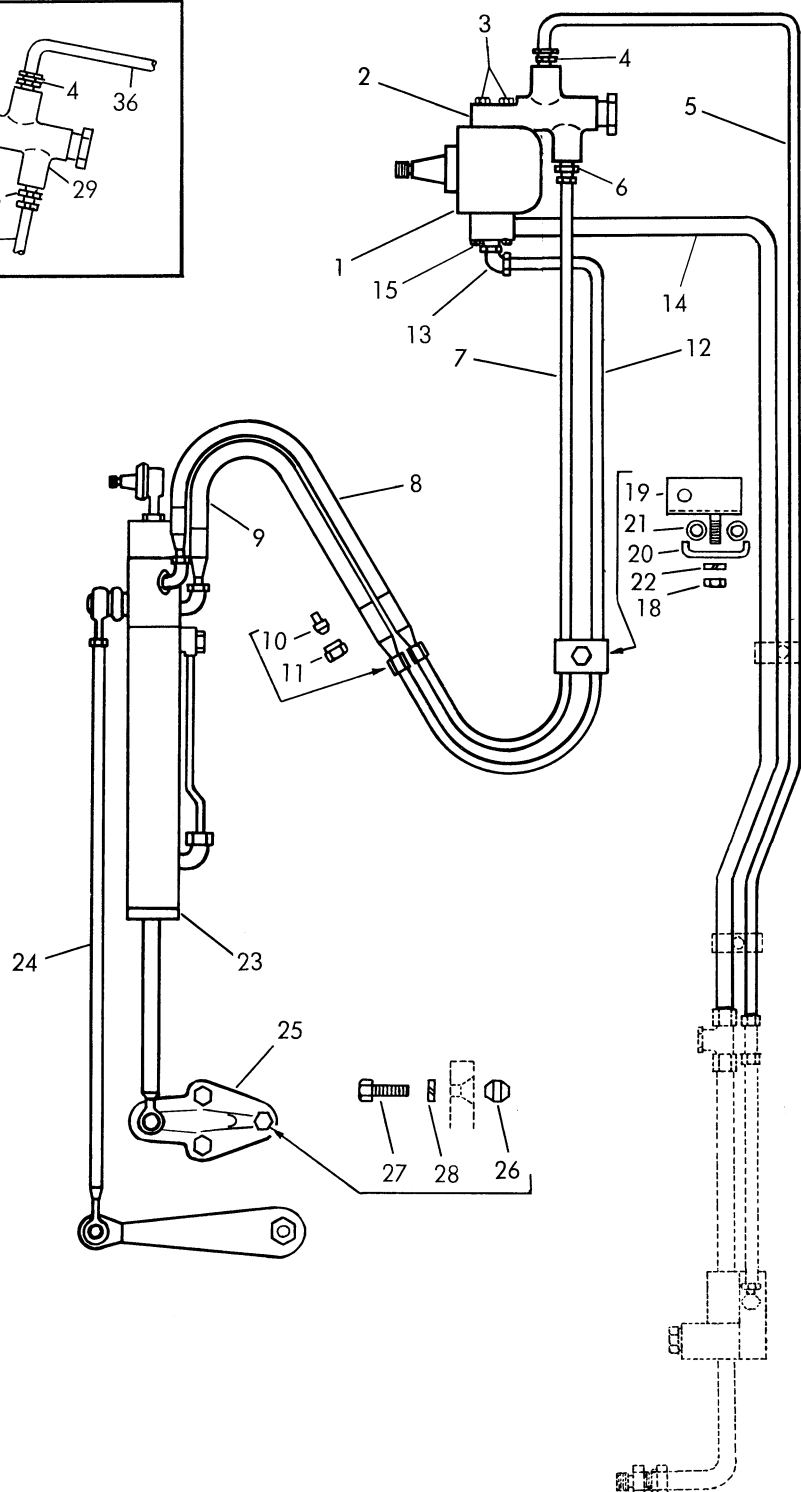
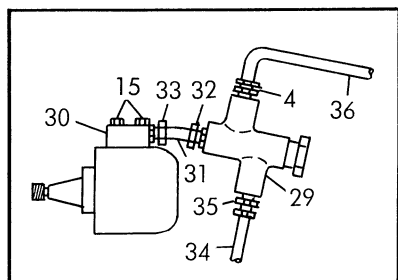

**Hydraulische Lenkung**  
**Power Steering**  
**Direction hydraulique**  
**Dirección**

Teil	Bestell-Nr.	Fahrgest.-Nr.	Benennung
-	BL 10158	( - )	<u>Hydraulische Lenkung - Nachträglicher Anbau</u> best. aus Teil 1 - 28
1	AL 16963	( - )	<u>Hydraulikpumpe</u> (Bosch HY/ZFR 1/16 AL 115) Anbauteile s. Seite 55-3
2	AL 16961	(110691 - )	Stromteiler (siehe auch Seite 55-25)
3	19M 2841	(110691 - )	Sechskantschraube (M 6 x 50 DIN 931-8G) (4 St.)
4	AL 15143	( - )	Anschlußverschraubung, gerade (AM 12-21/M 18x1,5)
5	L 24411	(110691 - )	Druckleitung (12 Ø) vom Stromteiler zum Hydraulikgehäuse (Ers. für L 23988)
6	AL 15863	(110691 - )	Anschlußverschraubung, gerade (AM 10-21/M 16x1,5)
7	L 23985	(110691 - )	Druckleitung (10 Ø) vom Stromteiler zum Druckzylinder
8	AL 15146 L	( - )	Höchstdruckschlauch zum Druckzylinder
9	AL 15147 L	( - )	Hochdruckschlauch zur Hydraulikpumpe
10	L 20062 L	( - )	Schneidring (2 St.)
11	L 20061 L	( - )	Überwurfmutter (2 St.)
12	L 23509	( - )	Rücklaufleitung (10 Ø) vom Druckzylinder zur Pumpe
13	AL 15144 L	( - )	Winkelverschraubung
14	AL 17330	( - )	Saugleitung mit Anschlußstutzen (Ers. für BL 10198)
15	19M 7374	( - )	Sechskantschraube (M6x40 DIN 933-8G)(Ers.f.19M 5938)(2St.)
18	14M 3242	( - )	Sechskantmutter (M 6 DIN 934)
19	AL 16560	( - )	Rohrschellenhälfte
20	L 23513	( - )	Rohrschellenhälfte
21	L 23505	( - )	Gummimuffe (2 St.)
22	12M 7012	( - )	Federring (A 6 DIN 127)(Ers.f.12M 1624)
23	AL 16557	( - )	<u>Druckzylinder mit Steuerung komplett</u> (Einzelteile siehe Seite 80-9)
24	AL 16558	( - )	<u>Lenkstange</u>
25	L 23512	( - )	<u>Anlenkbock</u> (an Zwischengehäuse)
26	L 15274 L	( - )	Zentrierscheibe (3 St.)
27	19M 7180	( - )	Sechskantschraube (M 10x45 DIN 931-8G)(Ers.f.19M 2869)(3St.)
28	12M 1626	( - )	Federring (A 10 DIN 127) (3 St.)
29	AL 15238	(110001 - 110690)	<u>Mengenregelventil</u> (Bosch 0533 103 003)
30	L 19686 L	(110001 - 110690)	Anschlußstutzen
31	L 24045	(110001 - 110690)	Oelleitung (15 Ø) zwischen Teil 29 und 30
32	AL 17060	(110001 - 110690)	Anschlußverschraubung, gerade (AM 15-11) zu Teil 29
33	AL 17061	(110001 - 110690)	Anschlußverschraubung, gerade (AMK 15-11) zu Teil 30
34	L 24046	(110001 - 110690)	Druckleitung (10 Ø) vom Mengenregler zum Druckzylinder
35	AL 16562	(110001 - 110690)	Anschlußverschraubung, gerade (AMT 10-11)
36	L 24048	(110001 - 110690)	Druckleitung (12 Ø) vom Mengenregler zum Hydraulikgehäuse

Hydraulische Lenkung (Druckzylinder mit Steuerung)  
 Power Steering (Steering Cylinder with Control Valve)  
 Direction hydraulique (vérin avec dispositif de commande)  
 Dirección (cilindro y mecanismos de control)

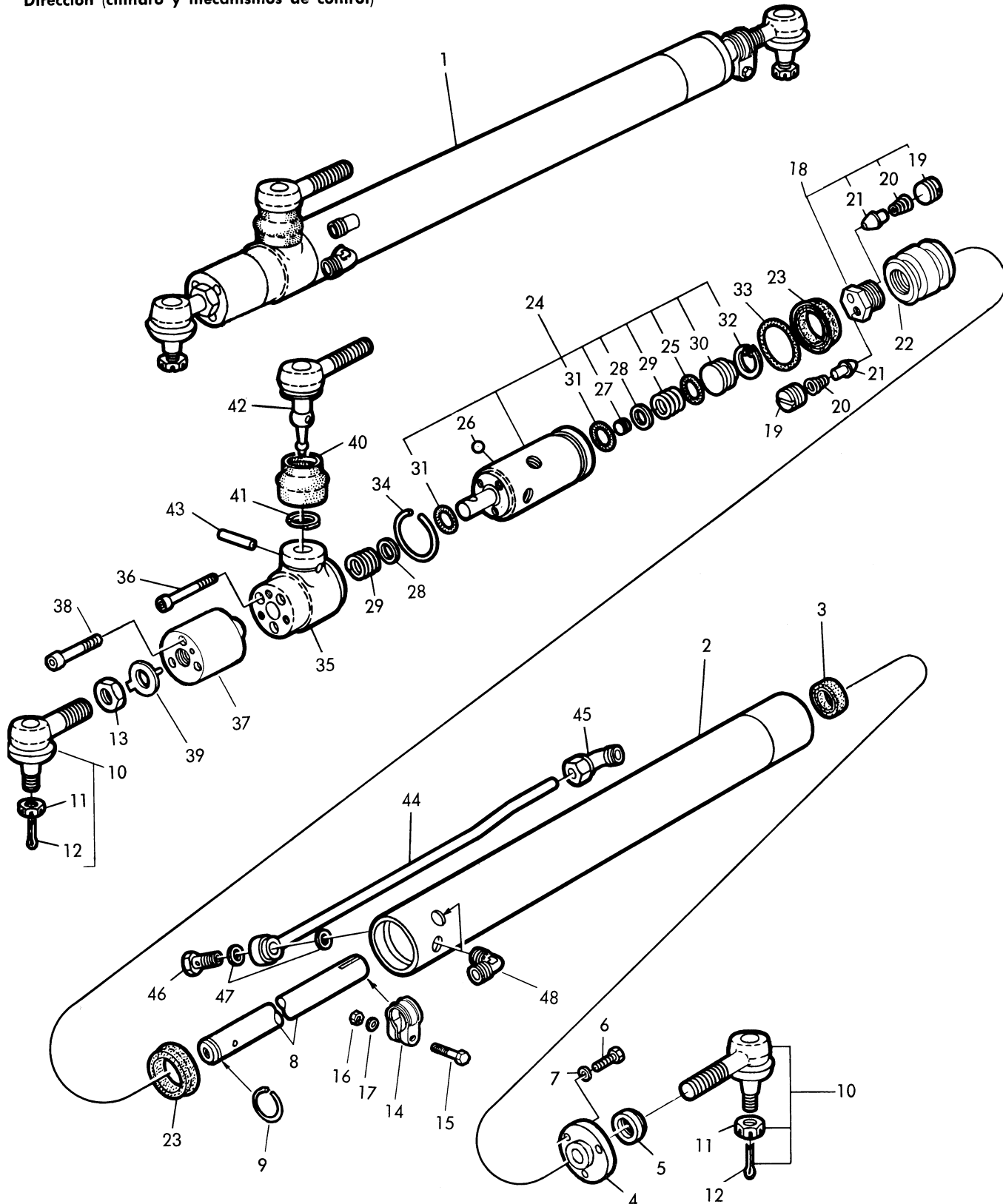

**Hydraulische Lenkung (Druckzylinder mit Steuerung)**  
**Power Steering (Steering Cylinder with Control Valve)**  
**Direction hydraulique (vérin avec dispositif de commande)**  
**Dirección (cilindro y mecanismos de control)**

Teil	Bestell-Nr.	Fahrgest.-Nr.	Benennung
1	AL 16557	( - )	<u>Druckzylinder mit Steuerung komplett</u> best. aus Teil 2 - 48
2	AL 16527	( - )	Druckzylinder
3	L 23158	( - )	Dichtmanschette - Dichtsatz (wahlweise anstelle L 23902)
	L 23902	( - )	Dichtmanschette - Dichtsatz (wahlweise anstelle L 23158)
4	L 23157	( - )	Deckel hinten
5	L 23159	( - )	Abstreifer
6	19M 7375	( - )	Sechskantschraube (M6x15 DIN 933-8G)(Ers.f.19M 3116 u.19M 3117)(3St.)
7	12M 7012	( - )	Federring (A 6 DIN 127)(Ers.f.12M 1624)(3St.)
8	L 23500	( - )	Kolbenstange
9	L 23953	( - )	Sprengring (Ersatz f. 6219)
10	AL 16528	( - )	Kugelgelenk mit Teil 11, 12 (2 St.)
11	14M 7089	( - )	Kronenmutter (M 12x1,5 DIN 937)(Ers.f.14M 3322)(2St.)
12	11M 1384	( - )	Splint (3x25 DIN 94) (2 St.)
13	14M 5389	( - )	Sechskantmutter (M 16x1,5 DIN 936) vorn
14	L 23502	( - )	Klemmschelle
15	19M 7358	( - )	Sechskantschraube (M 10x40 DIN 931-8G)(Ers.f.19M 2868)
16	14M 7060	( - )	Sechskantmutter (M 10 DIN 934)(Ers.f.14M 3245)
17	12M 1626	( - )	Federring (A 10 DIN 127)
18	AL 16529	( - )	Ventilgehäuse komplett mit Teil 19-21
19	L 19005 L	( - )	Gewindestift (2 St.)
20	L 23151 L	( - )	Ventilfeder (2 St.)
21	L 19007 L	( - )	Ventilkegel (2 St.)
22	L 23156	( - )	Kolben
23	L 23155 L	( - )	Nutring (2 St.)
24	AL 16531	( - )	<u>Steuerschieber komplett</u> mit Teil 25-32
25	L 53816	( - )	O-Ring (OR 19,3x2,4 LaN 641)
26	L 38718	( - )	Kugel (6 DIN 5401)
27	15M 6457	( - )	Verschlußschraube (M 10x1 DIN 906)
28	24M 6639	( - )	Scheibe (15x22x1 DIN 988) (2 St.)
29	L 18981 L	( - )	Druckfeder (2 St.)
30	L 23154 L	( - )	Stopfen
31	L 53827	( - )	O-Ring (OR 20,3x2,4 LaN 641) (2 St.)
32	40M 1853	( - )	Sicherungsring (26x1,2 DIN 472)
33	L 53821	( - )	O-Ring (OR 42,2x3 LaN 641)
34	40M 6438	( - )	Sprengring (48 DIN 9045)
35	L 23501	( - )	Ventildeckel (vorn)
36	19M 6641	( - )	Zylinderschraube (M 6x80 DIN 912-8G) (3 St.)
37	L 23504	( - )	Verlängerung
38	19M 6745	( - )	Zylinderschraube (M 6x60 DIN 912-8G) (3 St.)
39	12M 5658	( - )	Sicherungsblech (17 DIN 432)
40	L 18983 L	( - )	Faltenbalg
41	L 18984 L	( - )	Sicherungsring
42	AL 15134 L	( - )	Kugelbolzen zum Steuerschieber
43	44M 4561	( - )	Zylinderstift (6M 6x32 DIN 7) Ers. f. 1075
44	AL 16530	( - )	Verbindungsrohr
45	AL 15138 L	( - )	Winkelverschraubung (hinten)
46	38M 6640	( - )	Hohlschraube (C 6 DIN 7623)
47	51M 4268	( - )	Dichtring (C 12x16 DIN 7603) (2 St.)
48	AL 15136 L	( - )	Winkelstück (2 St.)



Lenkung (verstärkte Ausführung)  
 Steering (reinforced design)  
 Direction (renforcée)  
 Dirección (reforzada)

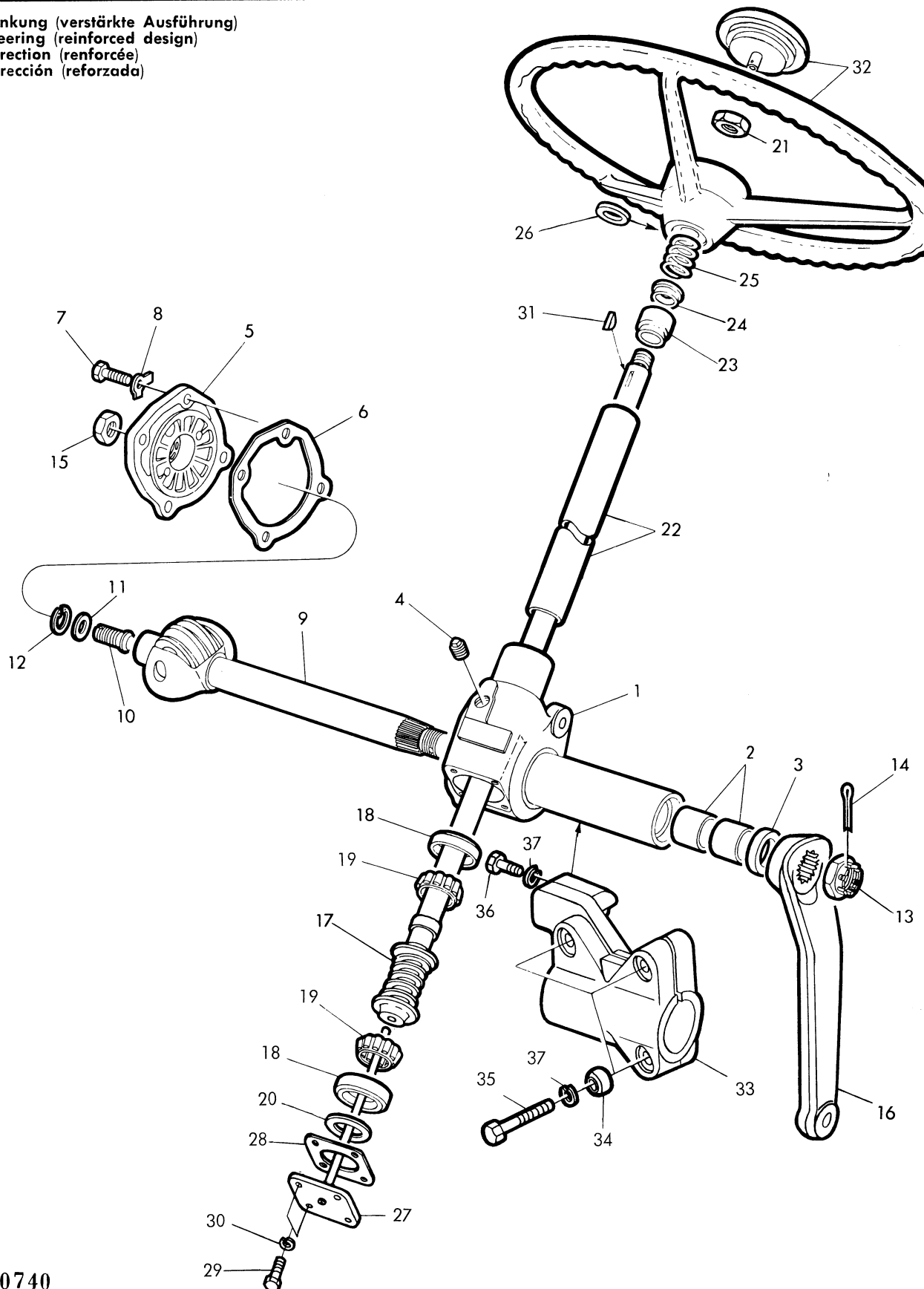

**Lenkung (verstärkte Ausführung)**  
**Steering (reinforced design)**  
**Direction (renforcée)**  
**Dirección (reforzada)**

Teil	Bestell-Nr.	Fahrgest.-Nr.	Benennung
-	AL 17361	( - )	<u>Lenkung komplett</u> (7340 900 105) ohne Lenkhebel best. aus Teil 1 - 15, 17 - 31
1	AL 17435	( - )	<u>Gehäuse komplett</u> (7340 601 215 FL 243) mit Lagerbüchsen und Dichtring
2	L 24489	( - )	Lagerbüchse (7337 623 101) (2 St.)
3	L 24490	( - )	Ölabdichtungsring (0634 302 460)
4	L 24491	( - )	Ölstopfen (7315 240 105)
5	L 24492	( - )	Gehäusedeckel (7340 002 103)
6	L 24493	( - xxxxxx )	Dichtung (7337 033 118) (entfällt)
7	19M 7163	( - )	Sechskantschraube (M 8x25 DIN 933-8G) (Ers.f.19M 3131)(4St.)
8	12M 1810	( - )	Sicherungsblech (8,4 DIN 463) (4 St.)
9	AL 17436	( - )	<u>Lenkrollenwelle komplett</u> (7340 605 132) mit Teil 10 - 12
10	L 24494	( - )	Nachstellschraube (7325 030 108)
11	L 13015 L	( - )	Führungsscheibe (7348 032 118-126) nach Bedarf
12	L 13016 L	( - )	Seegerring (J 22x1,3 SD) 0630 532 007
13	L 24495	( - )	Kronenmutter (M 26x1,5 DIN 937) 0637 010 082
14	11M 1406	( - )	Splint (5x50 DIN 94)
15	14M 7069	( - )	Sechskantmutter (M14x1,5 DIN 936)(Ers.f.14M 5388) auf Nachstellschraube
16	L 24439	( - )	<u>Lenkhebel</u>
17	AL 17437	( - )	<u>Lenkspindel komplett</u> (7340 617 124)
18	L 24496	( - )	Kugellauftring (8169 034 102) (2 St.)
19	L 24497	( - )	Kugelhalter (0770 027 001) (2 St.)
20	L 24506	( - )	Zwischenring (7340 034 101)
21	14M 7079	( - )	Sechskantmutter (M 20 x 1,5 DIN 936) z.T. 17 (Ers.f.14M 5391)
22	AL 17438	( - )	Mantelrohr komplett (7325 618 266) mit Teil 23
23	L 24498	( - )	Kugellagerbüchse (7325 225 101)
24	L 24499	( - )	Zentrierring (7325 034 104)
25	L 24500	( - )	Druckfeder (7315 036 102)
26	L 24501	( - )	Dichtring (7014 033 102)
27	AL 17439	( - )	<u>Nachstellflansch</u> mit Ölstandsrohr (7337 303 103)
28	L 24502	( - )	Ausgleich-Dichtung (7337 033 106) 0,1 mm
	L 24503	( - )	Ausgleich-Dichtung (7337 033 107) 0,12 mm
	L 24504	( - )	Ausgleich-Dichtung (7337 033 108) 0,15 mm
	L 24505	( - )	Ausgleich-Dichtung (7337 033 109) 0,3 mm
			— nach Bedarf
29	19M 6350	( - )	Sechskantschraube (M 8x18 DIN 70614-8G) (4 St.)
30	12M 7008	( - )	Federring (A 8 DIN 127) (Ers.f.12M 1625)(4St.)
31	26M 4226	( - )	Scheibenfeder (5x7,5 DIN 6888)
32	AL 10993 L	( - )	<u>Lenkrad komplett</u> mit Druckknopf für Signalthorn (s.Seite 85-4)
33	L 24438	( - )	Lager für Lenkung
34	L 19801 L	( - )	Zentrierscheibe (3 St.)
35	19M 7331	( - )	Sechskantschraube (M 12x65 DIN 931-8G) (Ers.f.19M 6458)(3St.)
36	19M 7403	( - )	Stützscharbe (M 12x35 DIN 933-8G) (Ers.f.19M 3163)
37	12M 5830	( - )	Federring (A 12 DIN 127) (Ers.f.12M 1627)(4St.)

Lichtmaschine  
Generator  
Dynamo  
Dinamo

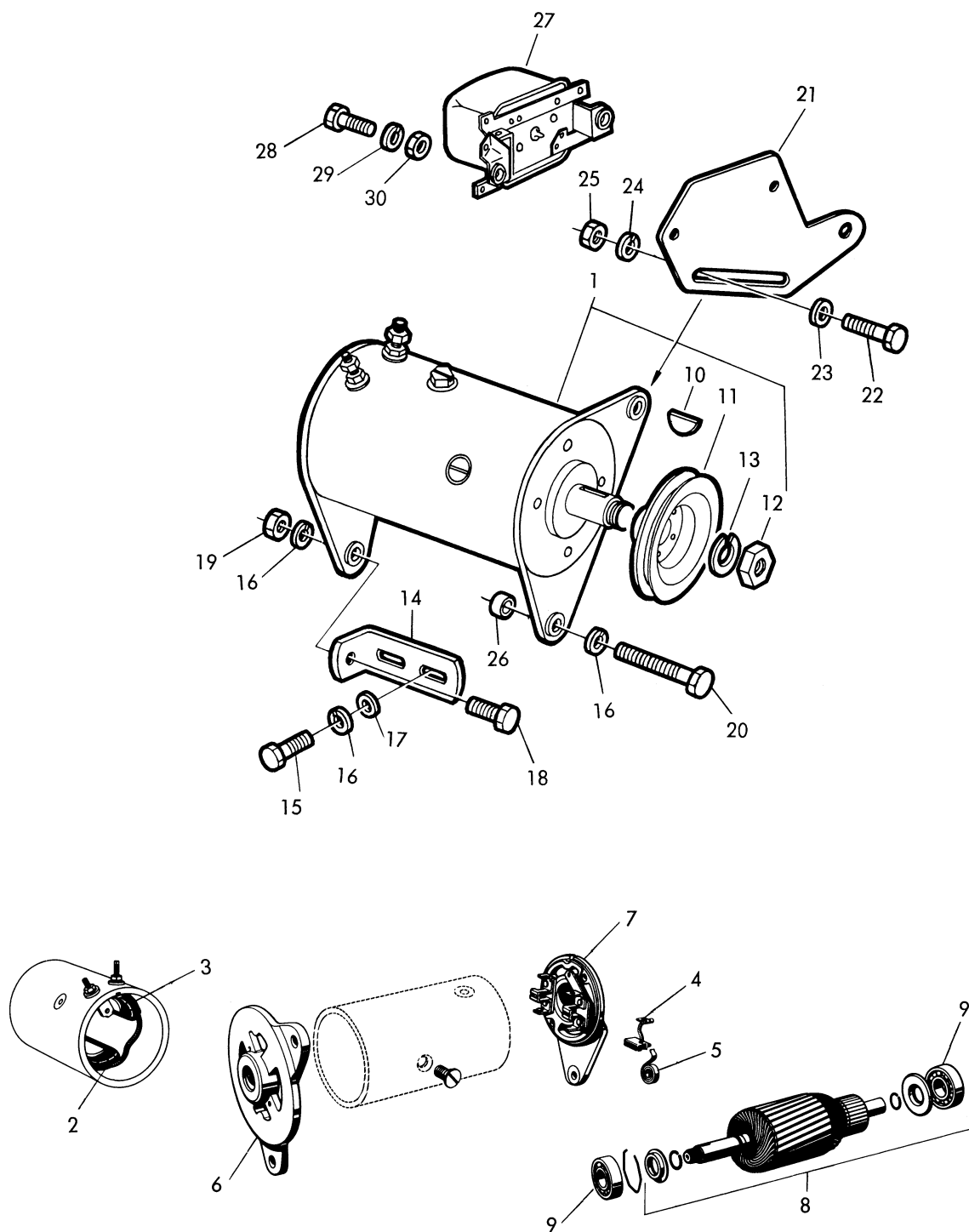

**Lichtmaschine  
Generator  
Dynamo  
Dinamo**

Teil	Bestell-Nr.	Fahrgest.-Nr.	Benennung
1	AL 16276 L	( - )	<u>Lichtmaschine komplett</u> (0 101 209 060) mit Teil 2 - 13
2	AL 17407	( - )	Erregerspule 1 (1 104 131 002)
3	AL 17408	( - )	Erregerspule 2 (1 104 131 003)
4	AL 14991 L	( - )	Kohlenbürstensatz (1 107 014 125)
5	L 10384 L	( - )	Druckfeder (1 104 652 000)
6	L 24690	( - )	Antriebslager (1 105 822 048)
7	L 24691	( - )	Kollektorlager (1 105 852 167)
8	AL 14992 L	( - )	Anker (1 104 012 949)
9	JD 30003	( - )	Rillenkugellager (6202) 15x35 Ø 11 brt. (2 St.)
10	26M 4221	( - )	Scheibenfeder (3x5 DIN 6888)
11	L 23660	( - )	<u>Keilriemenscheibe</u> (2 106 600 004)
12	14M 7067	( - )	Sechskantmutter (M12x1,5 DIN 936)(Ers.f. 14M 3258 u. 14M 5387)
13	12M 5830	( - )	Federring (A12 DIN 127)(Ers.f. L13628 L u. 12M 6268)
14	T 20279 T	( - )	<u>Haltewinkel</u>
15	19H 1731	( - )	Sechskantschraube (3/8"x1") (2 St.)
16	12H 304	( - )	Federring (3/8") (4 St.)
17	24H 1305	( - )	Scheibe (13/32"x13/16"x0,60") (2 St.)
18	19H 2552	( - )	Sechskantschraube (3/8"x1-1/8") Ers. für 19H 1139
19	14H 812	( - )	Sechskantmutter (3/8")
20	19H 1733	( - )	Sechskantschraube (3/8"x2-1/2")
21	T 20351 T	( - )	<u>Einstellblech</u>
22	19H 2117	( - )	Sechskantschraube (5/16"x1-1/8") Ers. für 19H 1247
23	24H 1136	( - )	Scheibe (11/32"x11/16"x0,60")
24	12H 303	( - )	Federring (5/16")
25	14H 785	( - )	Sechskantmutter (5/16")
26	T 20280 T	( - )	Distanzrohr
27	AL 14445 L	( - )	<u>Reglerschalter</u> (0190215 015)
28	19M 7372	( - )	Sechskantschraube (M5x15 DIN 933-86)(Ers.f. 19M 3112)(2St.)
29	12M 1623	( - )	Federring (A 5 DIN 127) (2 St.)
30	14M 3241	( - )	Sechskantmutter (M 5 DIN 934) (2 St.)

Batterie, Signalhorn  
 Battery, Horn  
 Batterie, avertisseur  
 Bateria, claxon

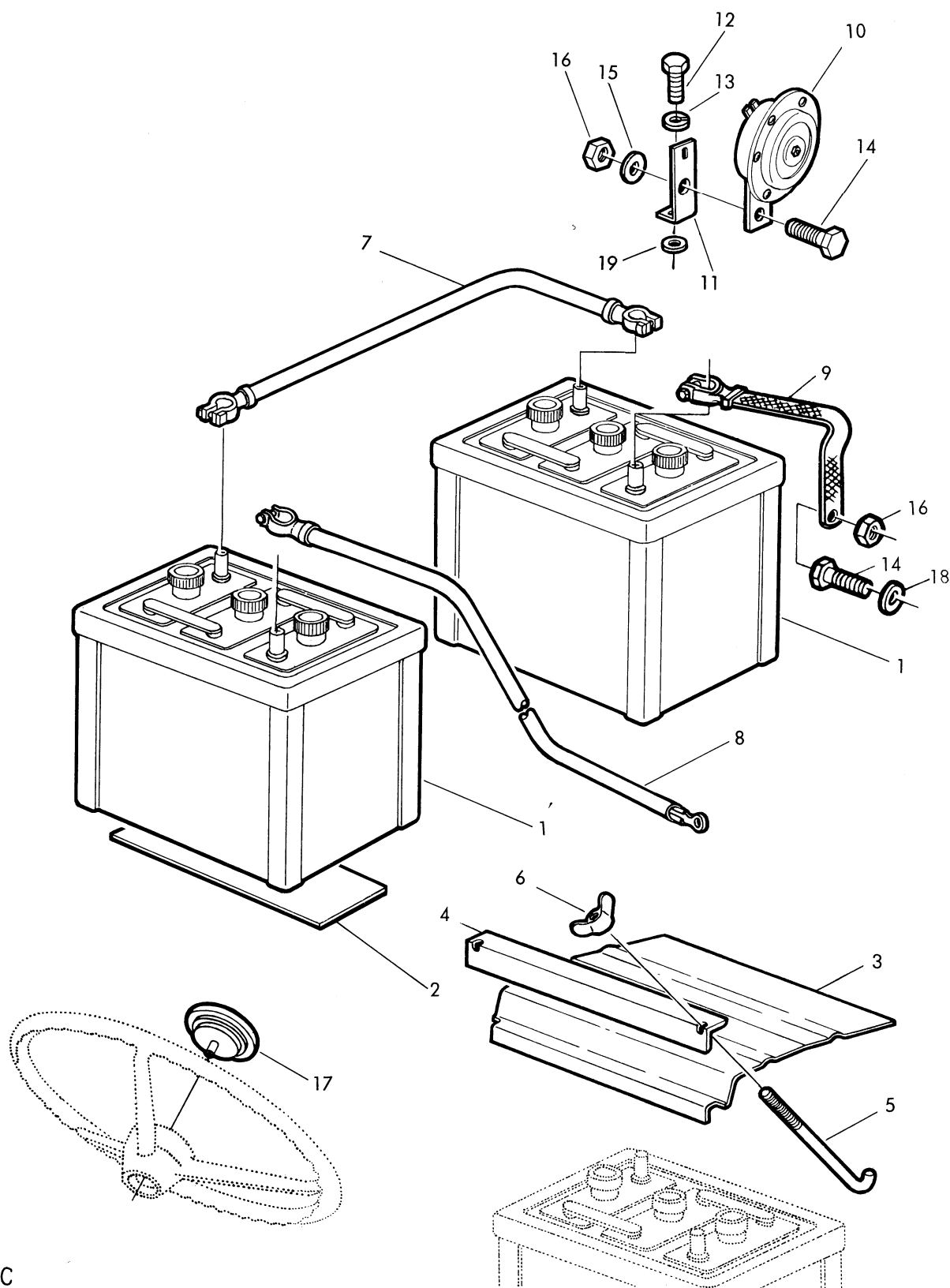

**Batterie, Signalhorn**  
**Battery, Horn**  
**Batterie, avertisseur**  
**Batería, claxon**

Teil	Bestell-Nr.	Fahrgest.-Nr.	Benennung
1	AL 15949 L	( - )	<u>Batterie</u> (6 V, 98 Ah DIN 72311) ungefüllt (2 St.)
2	L 19795 L	( - )	Batterieunterlage (Pappe) (2 St.)
3	L 24477	( - )	<u>Deckel</u> für Batterie (Ers. für L 19794 L) (2 St.)
4	L 24686	( - )	Winkelleiste (Ers. für L 19791 L) (2 St.)
5	L 19793 L	( - )	Hakenstange (4 St.)
6	L 13636 L	( - )	Flügelmutter (4 St.)
7	AL 17248	( - )	<u>Batteriebrücke</u> (+-) (Ers. f. AL 15950)
8	AL 17919	( - )	<u>Pluskabel</u> (Ers. f. AL 15952 u. AL 17247)
9	AL 11410 L	( - )	Masseband ( - )
10	AL 14896	( - )	<u>Signalhorn</u>
11	L 24019	( - )	Halter (Ers. f. L 22889)
12	19M 3129	( - )	Sechskantschraube (M 8x20 DIN 933-8G)
13	12M 7008	( - )	Federring (A 8 DIN 127) (Ers. f. 12M 1625)
14	19M 7163	( - )	Sechskantschraube (M8x25 DIN 933-8G) f.T. 9u. 10 (Ers. f. 19M 3131) (2 St.)
15	24M 1584	( - )	Scheibe (10,5 DIN 125)
16	14M 3244	( - )	Sechskantmutter (M 8 DIN 934) (2 St.)
17	AL 11227 L	( - )	<u>Signalknopf</u> (S 60 1/20)
18	24M 1605	( - )	Scheibe (9,5 DIN 126) für Masseband
19	24M 1583	( - )	Scheibe (8,4 DIN 125) unter Teil 11

Starter  
Starting Motor  
Démarreur  
Motor de arranque

3 PS

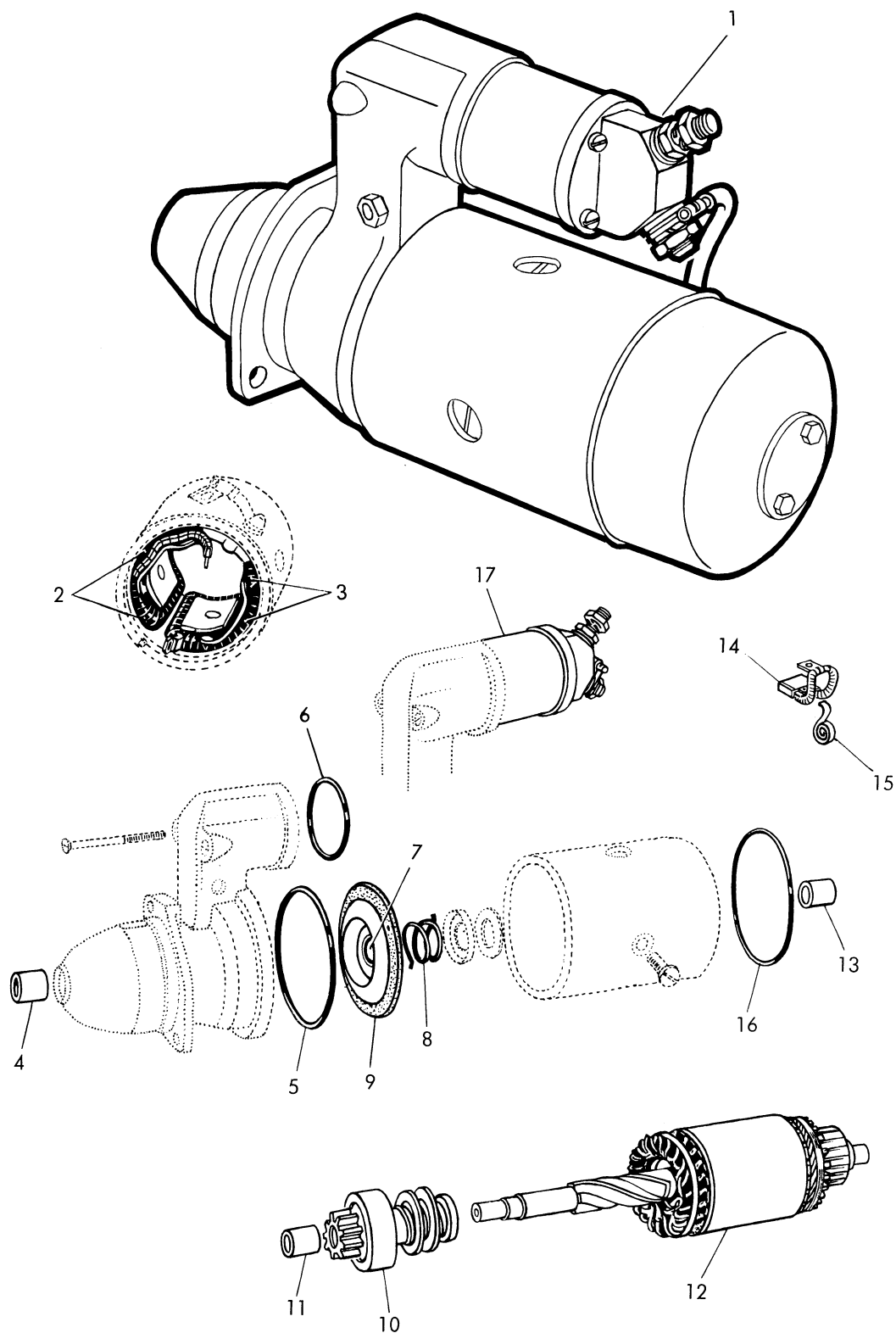

39785 A

<b>Starter</b>	3 PS
<b>Starting Motor</b>	
<b>Démarrreur</b>	
<b>Motor de arranque</b>	

Teil	Bestell-Nr.	Fahrgest.-Nr.	Benennung
1	AL 16275 L	( - )	<u>Starter komplett</u> (0 001 358 041) best. aus Teil 2 - 17
2	L 19649 L	( - )	Erregerwicklung, Spulen 1 und 2 (2004 114 005)
3	L 19650 L	( - )	Erregerwicklung, Spulen 3 und 4 (2004 114 004)
4	L 19651 L	( - )	Lagerbüchse (2000 301 000) im Antriebslager
5	L 19652 L	( - )	Gummidichtring (2000 210 034) zum Antriebslager
6	L 19653 L	( - )	Gummidichtring (2000 210 036) zum Magnetschalter
7	L 19654 L	( - )	Lagerbüchse (2 000 301 011) im Zwischenlager
8	L 19655 L	( - )	Schraubenfeder (2 004 441 000)
9	L 19656 L	( - )	Gummidichtring (2 000 133 010) zum Zwischenlager
10	AL 17264	( - )	<u>Getriebe komplett</u> (2 006 209 085)
11	L 19657 L	( - )	Lagerbüchse (2 000 301 007)
12	AL 11298 L	( - )	<u>Anker komplett</u> (2 004 004 025)
13	L 12771 L	( - )	Lagerbüchse (2 000 301 009) im Kollektorlager
14	AL 15796 L	( - )	Kühlebürstensatz (2 007 014 006)
15	L 24276	( - )	Druckfeder (2 004 652 001) für Kohlebürste (4 St.)
16	L 12773 L	( - )	Gummidichtring (2 000 210 040) zur Verschlußkapsel
17	AL 17265	( - )	<u>Einrück-Magnetschalter komplett</u> (0331 400 022)

Stiftschrauben für Starterbefestigung auf Seite 25-3



Starter  
Starting Motor  
Démarreur  
Motor de arranque

4FS

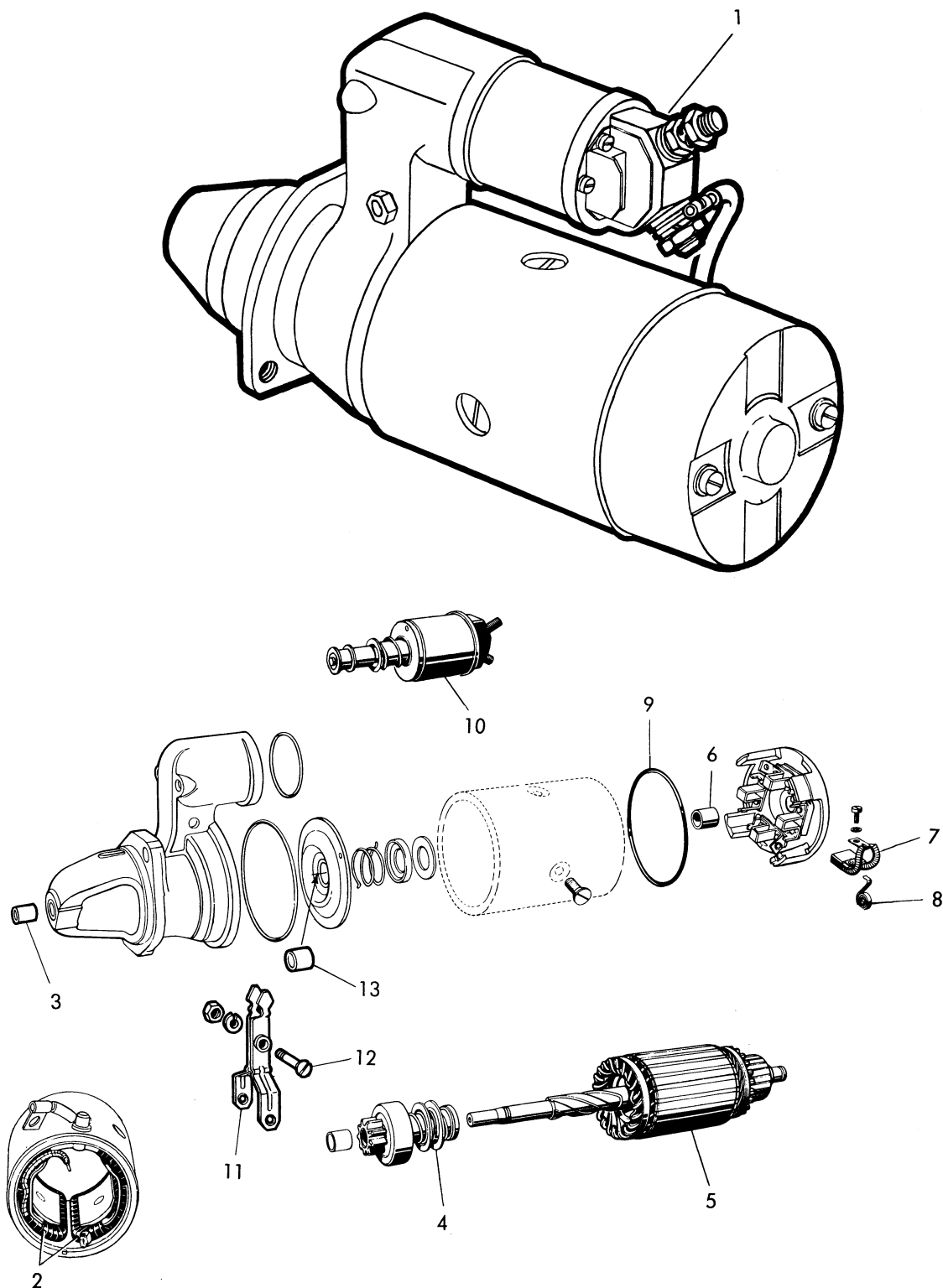

**Starter**  
**Starting Motor**  
**Démarreur**  
**Motor de arranque**

4 PS

Teil	Bestell-Nr.	Fahrgestell-Nr.	Benennung
1	AT 23401	( - )	<u>Starter komplett</u> (0 001 359 016) JD (R) 12 V 4 PS best. aus Teil 2-13
2	AT 25909	( - )	Erregerwicklung, Spulen 1 -4 (2 004 114 164)
3	L 19651 L	( - )	Lagerbüchse (2 000 301 000)
4	AT 25910	( - )	Getriebe komplett (2 006 209 201)
5	AT 25912	( - )	Anker komplett (2 004 004 061)
6	T 27668	( - )	Lagerbüchse (1 900 301 420)
7	AT 25911	( - )	Kohlebürstensatz (2 007 014 011)
8	T 27669	( - )	Druckfeder (2 004 652 036) für Kohlebürsten (4 St.)
9	T 27670	( - )	Dichtring (2 000 210 028)
10	AT 25913	( - )	Einrück-Magnetschalter komplett (0 331 400 023)
11	AT 25914	( - )	Schalthebel (2 001 933 135)
12	T 27671	( - )	Schraube (2 003 410 016)
13	L 19654	( - )	Lagerbüchse (2 000 301 011)

Stiftschrauben für Starterbefestigung auf Seite 25-3

**Starter**  
**Starting Motor**  
**Démarrreur**  
**Motor de arranque**

Nur für Canada  
 For Canada only  
 Pour le Canada seulement  
 Solo para Canada

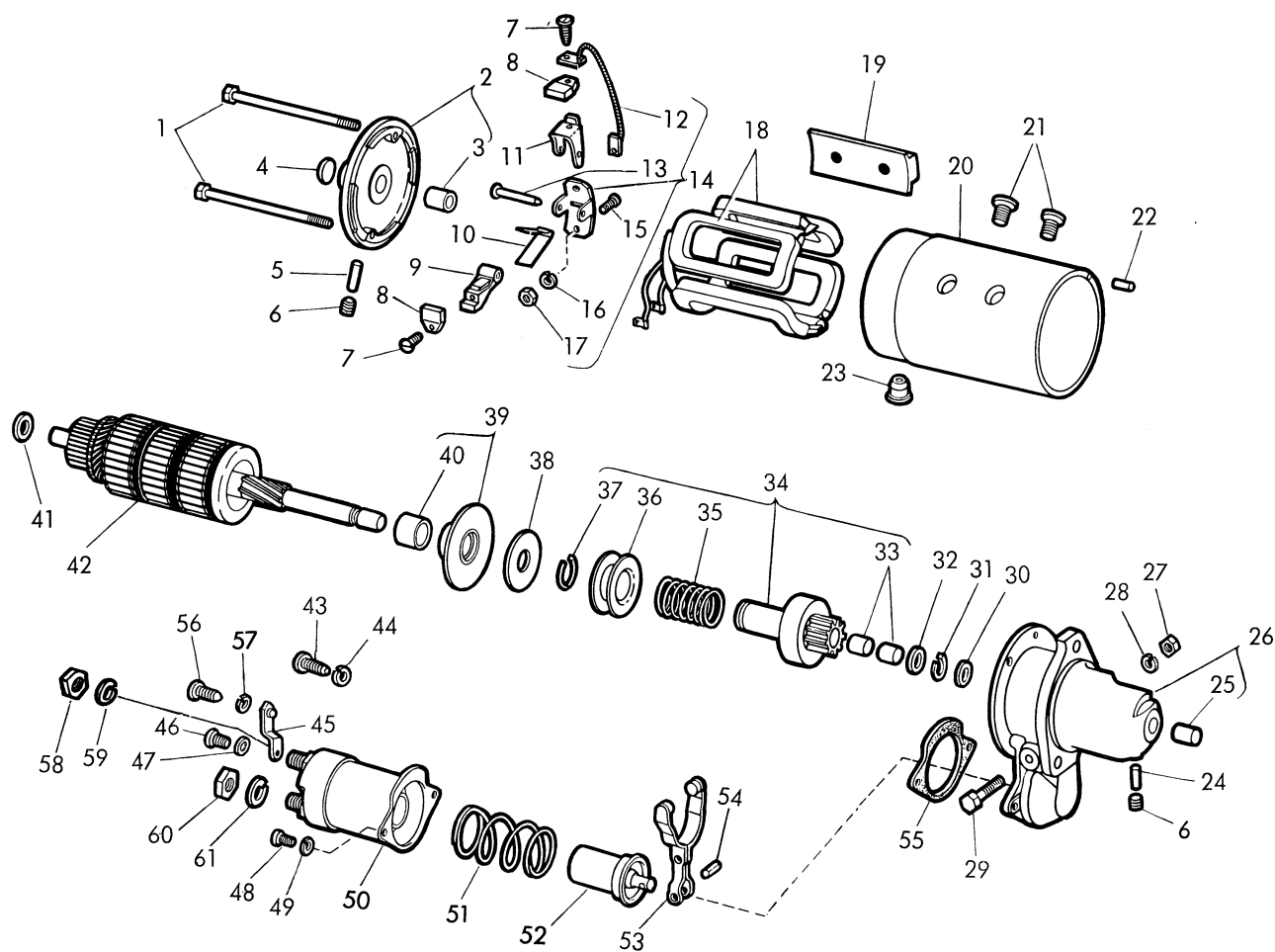

**Starter**  
**Starting Motor**  
**Démarreur**  
**Motor de arranque**

Nur für Canada  
 For Canada only  
 Pour le Canada seulement  
 Solo para Canada

Teil	Bestell-Nr.	Fahrgest.-Nr.	Benennung
-	AT 18150 I	( - )	Starter, komplett (Delco Remy 1107577) best. aus Teil 1 - 57
1	R 11243 R	( - )	Schraube (durchgehend) (2 St.)
2	R 11238 R	( - )	Kollektorlagerdeckel mit Büchse
3	T 10794 T	( - )	Lagerbüchse
4	30H 9	( - )	Verschlußstopfen, 3/4"
5	H 23193 H	( - )	Olerdocht
6	R 11085 R	( - )	Verschlußstopfen (2 St.)
7	R 11255 R	( - )	Schraube (4 St.)
8	R 11239 R	( - )	Kohlenbürste (4 St.)
9	T 18099 T	( - )	Kohlenbürstenhalter (isoliert) (2 St.)
10	T 740 T	( - )	Feder (4 St.)
11	T 738 T	( - )	Kohlenbürstenhalter (2 St.)
12	AT 514 T	( - )	Kohlenbürsten-Massekabel (2 St.)
13	T 736 T	( - )	Gelenkbolzen (2 St.)
14	AT 516	( - )	Kohlenbürstenhalterungs-Reparatursatz mit Massekabel, Halter, Gelenkbolzen, Schrauben, Federringen und Muttern (2 St.)
15	21H 1020	( - )	Schraube Nr. 10 x 1/2" (4 St.)
16	12H 246	( - )	Federring, Nr. 10 (4 St.)
17	14H 778	( - )	Sechskantmutter Nr. 10 (4 St.)
18	AT 16290 T	( - )	Erregerspule
19	T 11680 T	( - )	Polschuh (4 St.)
20	-	( - )	Startergehäuse (Ers. ist AT 18150 T)
21	T 18353 T	( - )	Senkschraube (8 St.)
22	R 11087 R	( - )	Bolzen
23	R 11236 R	( - )	Gummiauge
24	R 11108 R	( - )	Olerdocht
25	T 17987 T	( - )	Lagerbüchse
26	AT 20662 T	( - )	Antriebslager mit Büchse
27	14H 611	( - )	Sechskantmutter 5/16"
28	12H 303	( - )	Federring 5/16"
29	T 11672 T	( - )	Sechskantschraube 5/16"
30	T 24539	( - )	Distanzscheibe
31	R 11117 R	( - )	Sprengtring
32	R 11116 R	( - )	Bundring
33	1873796	( - )	Büchse
	037522	( - )	Büchse
34	AT 17981 T	( - )	Getriebe mit Ritzel komplett
35	T 12208 T	( - )	Feder
36	1838436	( - )	Schaltmuffe
37	R 11118 R	( - )	Sprengtring
38	R 11095 R	( - )	Unterlagscheibe
39	820149	( - )	Mittellager mit Büchse
40	T 11684 T	( - )	Lagerbüchse
41	R 11096 R	( - )	Distanzscheibe
42	AT 16291 T	( - )	Anker
43	T 19589 T	( - )	Schraube (2 St.)
44	T 19569 T	( - )	Federring (2 St.)
45	R 11235 R	( - )	Verbindungsflasche
46	T 15564 T	( - )	Schraube Nr. 10 x 7/16"
47	12H 295	( - )	Zahnscheibe Nr. 10
48	21H 1142	( - )	Schraube, 1/4" x 1/2" (2 St.)
49	12H 302	( - )	Federring, 1/4" (2 St.)
50	R 11240 R	( - )	Einrückschalter (Solenoid)
51	T 11675 T	( - )	Feder
52	AT 15147 T	( - )	Kolben
53	T 11674 T	( - )	Schalthebel
54	34H 74	( - )	Spannhülse 3/16" x 13/16"
55	T 17058 T	( - )	Dichtung (Solenoid)
56	21H 1127	( - )	Schraube Nr. 10 x 7/16"
57	12H 246	( - )	Federring Nr. 10
58	14H 732	( - )	Sechskantmutter 3/8"
59	12H 304	( - )	Federring 3/8"
60	14H 605	( - )	Sechskantmutter Nr. 8
61	12H 7015	( - )	Zahnscheibe J 5,1 DIN 6797

Elektrische Armaturen  
 Electrical Gauges  
 Instruments électriques  
 Instrumentos eléctricos

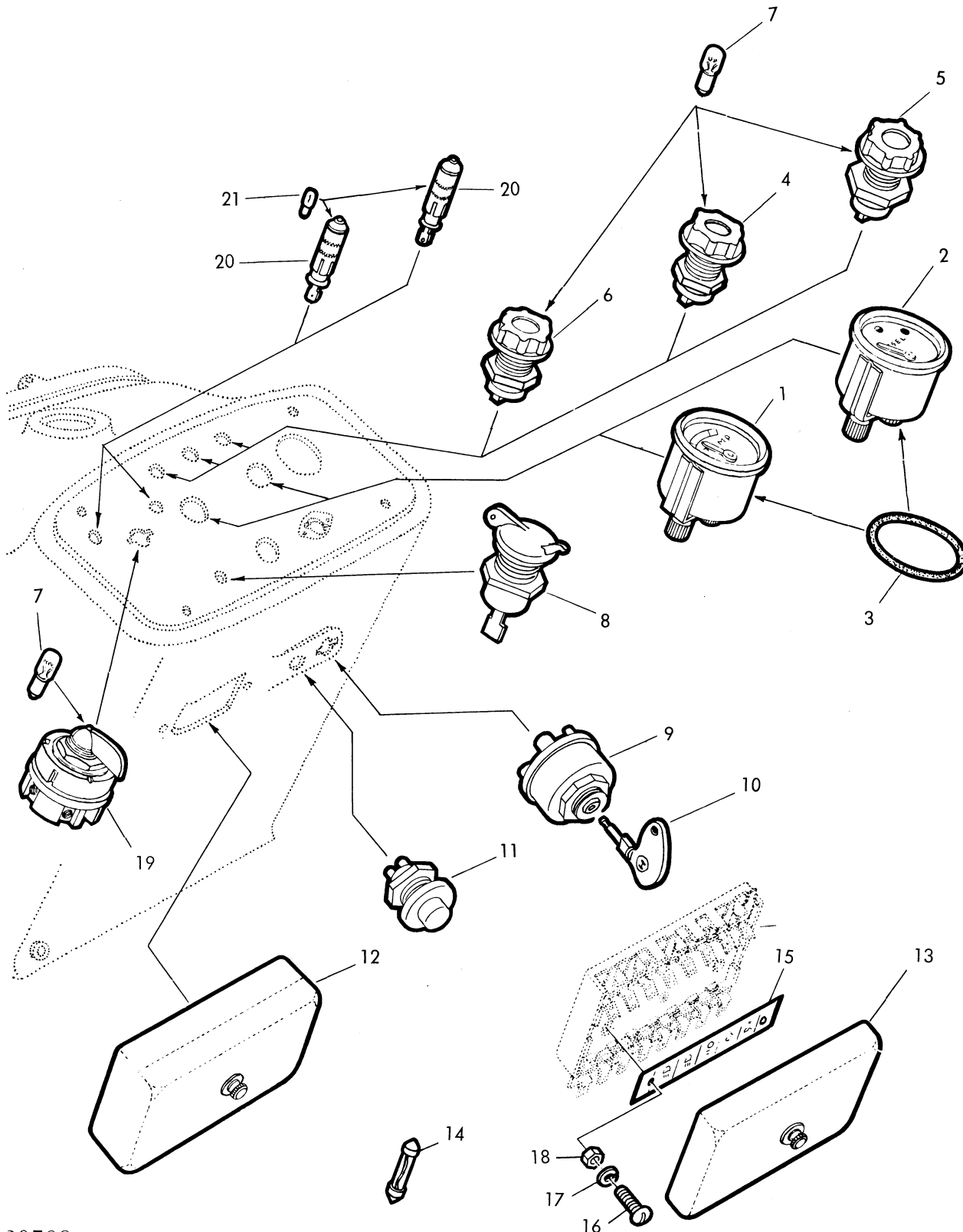

**Elektrische Armaturen**  
**Electrical Gauges**  
**Instruments électriques**  
**Instrumentos eléctricos**

Teil	Bestell-Nr.	Fahrgest.-Nr.	Benennung
1	AL 17664	( - )	Kühlwasser - Thermometer (VDO) mit Teil 3 (Ers. für AL 13940 L)
2	AL 13588 L	( - )	Kraftstoffmesser (VDO) mit Teil 3
3	L 14007 L	( - )	Gummiring (2 St.)
4	AL 14005 L	( - )	<u>Kontrolllampe rot</u> (ohne Glühlampe)
5	AL 14085 L	( - )	<u>Kontrolllampe grün</u> (ohne Glühlampe)
6	AL 16049 L	( - )	<u>Kontrolllampe blau</u> (ohne Glühlampe)
7	57M 6277	( - )	Glühlampe (H12V, 2W, DIN 72601) für Teil 4 - 6 u. 19 (4 St.)
8	AL 16048 L	( - )	Steckdose für Handlampe
9	AL 16046 L	( - )	<u>Stromschalter</u> (0342 201 008) mit Schaltschlüssel
10	L 22964 L	( - )	Schaltschlüssel (3341 981 001)
11	AL 17355	( - )	<u>Anlaßdruckknopf</u> (13-3101) Ers. f. AL 16050 L
12	AL 14007 L	( - )	<u>Sicherungsdose</u> (8-polig) ohne Sicherungen, mit Teil 13
13	AL 14235 L	( - )	Deckel für Sicherungsdose (354890)
14	L 12624 L	( - )	Sicherung, 8 Amp. (8 St.)
15	L 12537 L	( - )	Kennzeichenplatte
16	21M 6315	( - )	Halbrundschraube (M 5x20 DIN 84)f.Sicherungsdose (Ers.f.21M 1257)(2 St
17	12M 1623	( - )	Federring (A 5 DIN 127) (2 St.)
18	14M 3241	( - )	Sechskantmutter (M 5 DIN 934) (2 St.)
19	AL 13308 L	( - )	Blinkerschalter (S H/WH 6/1)
20	AL 14086 L	( - )	Kontrolllampe (ohne Glühlampe) für Anhängerblinklicht (2 St.)
21	57M 6343	( - )	Glühlampe (J12V, 2W DIN 72601) (2 St.)

Traktormeter siehe Seite 15-29

Armaturenwand auf Seite 70-3

Scheinwerfer  
Headlight  
Phare  
Faros

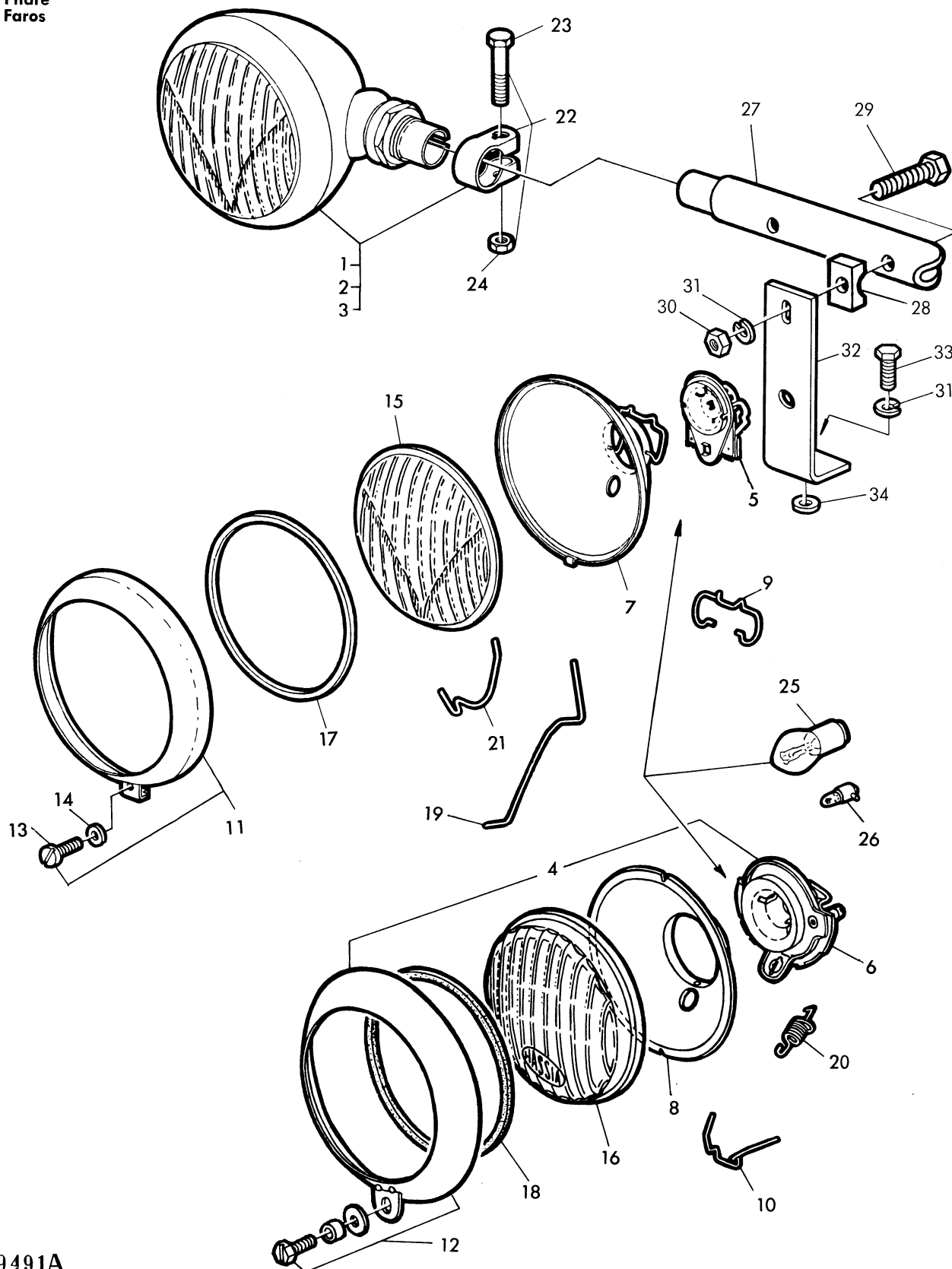

39491A

**Scheinwerfer  
Headlight  
Phare  
Faros**

Teil	Bestell-Nr.	Fahrgest.-Nr.	Benennung
1	[ AL 14045 L	( - )	<u>Scheinwerfer links komplett</u> 105 Ø (Hella 105/90 R 90° LI)
	AL 14044 L	( - )	<u>Scheinwerfer rechts komplett</u> 105 Ø (Hella 105/90 R 90° RE)
2	[ AL 13657 L	( - )	<u>Scheinwerfer links komplett</u> (Hassia 405 C/L) ] wahlweise anstelle
	AL 13656 L	( - )	<u>Scheinwerfer rechts komplett</u> (Hassia 405 C/R) ] von Teil 1
3	[ AL 12065 L	( - )	<u>Scheinwerfer links komplett</u> 130 Ø (Hella 130/95 L 90°)
	AL 12064 L	( - )	<u>Scheinwerfer rechts komplett</u> 130 Ø (Hella 130/95 R 90°)
4	AL 14797 L	( - )	Scheinwerfer Vorderteil komplett (406-U/2) zu Teil 2 (2 St.)
5	L 13958 L	( - )	Lampenfassung (E 1.1510.12) zu Teil 1 und 3 (2 St.)
6	L 19144 L	( - )	Lampenfassung (B85) zu Teil 2 (2 St.)
7	[ AL 14203 L	( - )	Reflektor mit Spannbügel (E 1.1981.02) zu Teil 1 (2 St.)
	AL 15005 L	( - )	Reflektor mit Spannbügel (E 1.1510.14) zu Teil 3 (2 St.)
8	L 19145 L	( - )	Reflektor (406/3) zu Teil 2 (2 St.)
9	L 17672 L	( - )	Spannbügel (E 1.1510.06) zu Teil 7
10	L 19146 L	( - )	Glashalterfeder (305/16a) zu Teil 2 (4 St.)
11	[ AL 14204 L	( - )	Glashaltering mit Schraube (E 1.1910.10) zu Teil 1 (2 St.)
	AL 15006 L	( - )	Glashaltering mit Schraube (E 1.1510.07) zu Teil 3 (2 St.)
12	AL 14802 L	( - )	Glashaltering mit Schraube (406/2) zu Teil 2 (2 St.)
13	21M 1215	( - )	Zylinderschraube (AM 4x15 DIN 84) zu Teil 1 und 3 (2 St.)
14	24M 1579	( - )	Unterlegscheibe (4,3 DIN 125) zu Teil 13 (2 St.)
15	[ L 17673 L	( - )	Streuscheibe (E 1.1915.02) zu Teil 1 (2 St.)
	L 18704 L	( - )	Streuscheibe (E 1.1510.03) zu Teil 3 (2 St.)
16	L 19147 L	( - )	Streuscheibe (406/10a) zu Teil 2 (2 St.)
17	[ L 13957 L	( - )	Dichtung (E 1.3870.02) für Streuscheibe zu Teil 1 (2 St.)
	L 18703 L	( - )	Dichtung (E 1.1510.04) für Streuscheibe zu Teil 3 (2 St.)
18	L 19149 L	( - )	Dichtring (406/7a) zu Teil 2 (2 St.)
19	L 17674 L	( - )	Sprengfeder (E 1.1914.02) für Streuscheibe zu Teil 1 (10 St.)
20	L 19148 L	( - )	Haltefeder (405/26a) zu Teil 2 (2 St.)
21	L 18705 L	( - )	Sprengfeder (E 1.5247.01) für Streuscheibe zu Teil 3 (12 St.)
22	AL 15007 L	( - )	Befestigungsklemme mit Teil 23 und 24 (2 St.)
23	19M 7180	( - )	Sechskantschraube (M 10x45 DIN 931-8G) (Ers.f.19M 2869) (2 St.)
24	14M 7060	( - )	Sechskantmutter (M 10 DIN 934) (Ers.f.14M 3245) (2 St.)
25	57M 6276	( - )	Glühlampe (B 12V35/35W DIN 72601) (2 St.)
26	57M 6394	( - )	Glühlampe (HL 12V4W, DIN 72601) (Standlicht) für Dänemark, Italien und Schweiz
27	L 24018	( - )	<u>Scheinwerferrohr</u>
28	L 24020	( - )	Spannstück (2 St.)
29	19M 2851	( - )	Sechskantschraube (M 8x45 DIN 931-8G) (2 St.)
30	14M 6825	( - )	Sechskantmutter (M 8 DIN 934) (Ers.f.14M 3244) (2 St.)
31	12M 7008	( - )	Federring (A 8 DIN 127) (Ers.f.12M 1625) (3 St.)
32	L 24019	( - )	Halter (2 St.)
33	19M 7139	( - )	Sechskantschraube (M 8x20 DIN 933-8G) (Ers.f.19M 3129)
34	24M 1583	( - )	Scheibe (8,4 DIN 125)



Gerätescheinwerfer  
Implement Light  
Phares  
Faro trasero

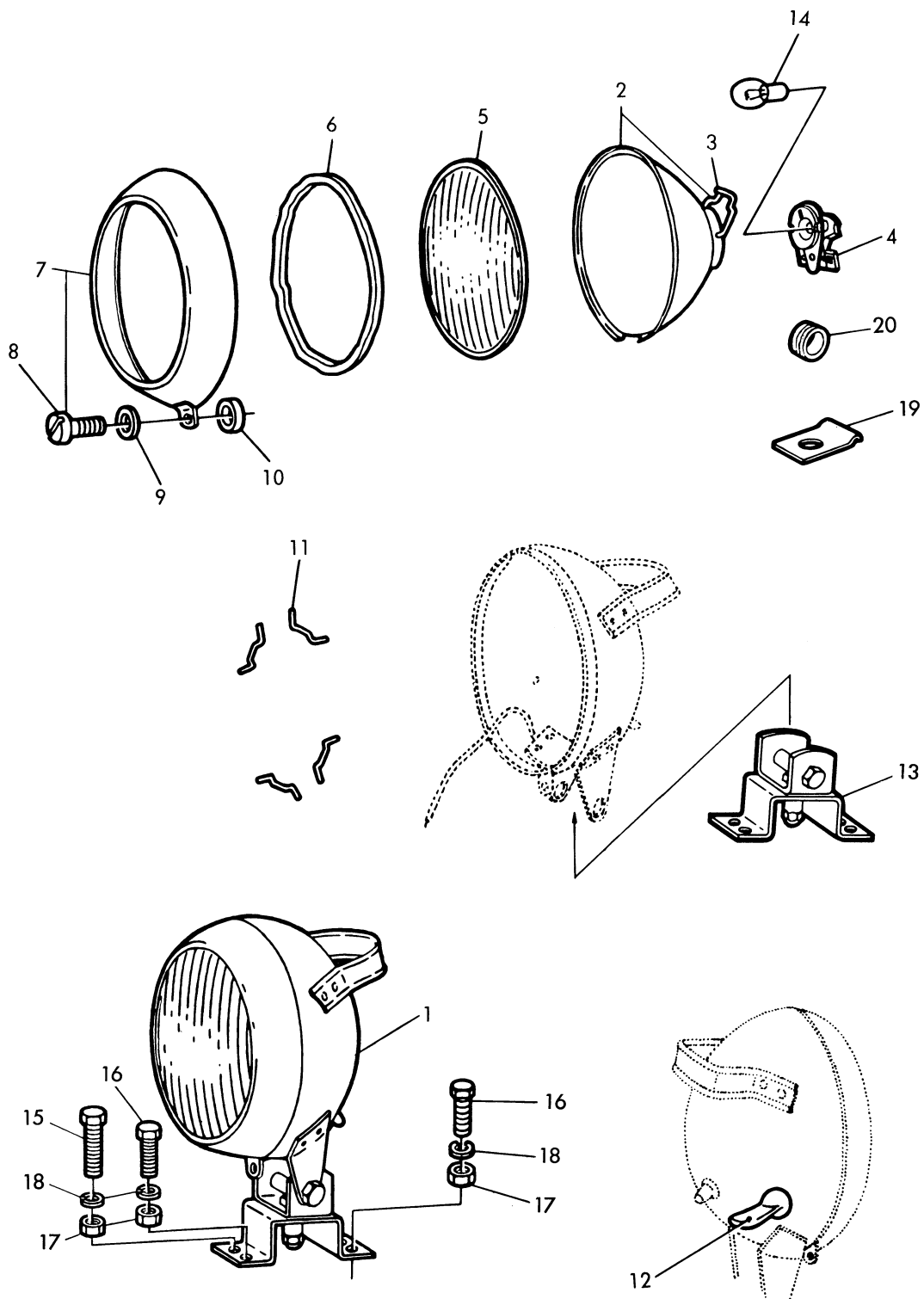

**Gerätescheinwerfer**  
**Implement Light**  
**Phares**  
**Faro trasero**

Teil	Bestell-Nr.	Fahrgest.-Nr.	Benennung
1	AL 11740 L	( - )	<u>Gerätescheinwerfer komplett</u> (Hella 130 RLV mit BA 15s) best. aus Teil 2 - 13
2	L 13553 L	( - )	Reflektor mit Spannbügel (E 1.3510.12)
3	L 17672 L	( - )	Spannbügel für Lampenfassung (E 1.1510.06)
4	AL 11875 L	( - )	Lampenfassung (E 1.3510.07)
5	L 13555 L	( - )	Streuscheibe (E 1.3600.10)
6	L 18703 L	( - )	Dichtung für Streuscheibe (E 1.1510.04)
7	L 13557 L	( - )	Glashaltering mit Schraube (E 1.3605.02)
8	L 13558 L	( - )	Zylinderschraube (M 5x12)
9	L 13559 L	( - )	Federscheibe
10	L 13560 L	( - )	Sicherungsscheibe
11	L 18705 L	( - )	Sprengfeder für Streuscheibe (E 1.5247.01) (4 St.)
12	AL 11876 L	( - )	<u>Lichtschalter komplett</u> (21/32-1)
13	AL 14497 L	( - )	<u>Halter komplett</u> (16/79) zu Teil 1
14	57M 6391	( - )	Glühlampe (E 12V, 25W DIN 72601)
15	19M 7284	( - )	Sechskantschraube (M 8x18 DIN 933-8G) (Ers.f.19M 3128)
16	19M 7162	( - )	Sechskantschraube (M 8x15 DIN 933-8G) (Ers.f.19M 3127) (3 St.)
17	14M 6825	( - )	Sechskantmutter (M 8 DIN 934) (Ers.f.14M 3244) (4 St.)
18	12M 7008	( - )	Federring (A 8 DIN 127) (Ers.f.12M 1625) (4 St.)
19	L 13326 L	( - )	Kabelhalter
20	L 13325 L	( - )	Kabelmuffe

Positions- Blink- und Schlußleuchten, Steckdose  
 Side Lamps, Blinker Light and Tail Light, Socket  
 Feux de position, de clignotement et arrières, prise de courant  
 Luces laterales de situación, intermitencia y luz trasera, Enchufe para remolque

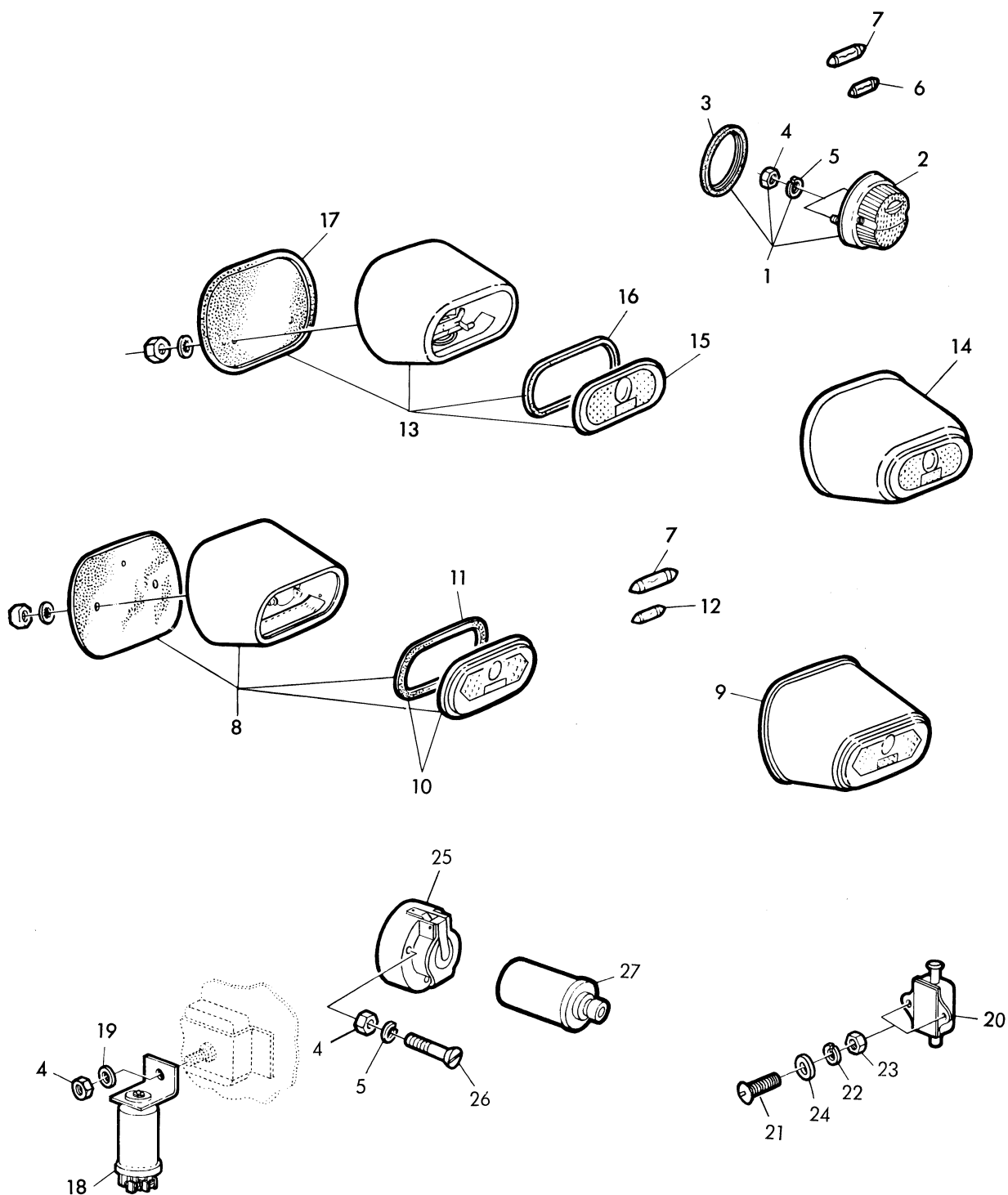

39814B

**Positions- Blink- und Schlußleuchten, Steckdose**  
**Side Lamps, Blinker Light and Tail Light, Socket**  
**Feux de position, de clignotement et arrières, prise de courant**  
**Luces laterales de situación, intermitencia y luz trasera, Enchufe para remolque**

Teil	Bestell-Nr.	Fahrgest.-Nr.	Benennung
1	AL 13659 L	( - )	<u>Blink-Positionsleuchte komplett</u> (Hella BL Po 102-2) mit Teil 2 - 5 (2 St.)
2	AL 14395 L	( - )	Lichtgehäuse mit Schrauben (E 2.6113.01) (2 St.)
3	L 18042 L	( - )	Gummidichtung (88046/4) hellgrau (2 St.)
4	14M 3241	( - )	Sechskantmutter (M 5 DIN 934) zu Teil 1, 18, 25 (8 St.)
5	12M 1623	( - )	Federring (A 5 DIN 127) (7 St.)
6	57M 6583	( - )	Soffittenlampe (M 12V3W DIN 72601) Begrenzungsleuchte (2 St.)
7	57M 6275	( - )	Soffittenlampe (K 12V18W DIN 72601) Blinkleuchte (4 St.)
8	AL 14571 L	( - )	<u>Schluß-, Brems-, Blink-, Kennzeichenleuchte</u> (links) (SBKR/Hassia 655 B) mit Teil 10
9	AL 14572 L	( - )	<u>Schluß-, Brems-, Blinkleuchte</u> (rechts) (SBR/Hassia 656 B) mit Teil 10
10	AL 11905 L	( - )	Verschuß hinten (Glasscheibe) mit Teil 11 (2 St.)
11	L 13579 L	( - )	Dichtung (655/17a) (2 St.)
12	57M 6274	( - )	Soffittenlampe (L 12V5W DIN 72601) (2 St.)
	57M 6434	( - )	Soffittenlampe (12V3W DIN 72601) für Dänemark (2 St.)
13	AL 11212	( - )	<u>Schluß-, Brems-, Blink-, Kennzeichenleuchte</u> (links) (SBKR/Hella 12LA) mit Teil 15 - 17
14	AL 11213 L	( - )	<u>Schluß-, Brems-, Blinkleuchte</u> (rechts) (SBR/Hella 12LA) mit Teil 15 - 17
15	L 13959 L	( - )	Lichtscheibe (E 2.3483.01) (2 St.)
16	L 13960 L	( - )	Dichtung (E 1.3483.02) (2 St.)
17	L 13961 L	( - )	Unterlage (E 2.3483.04) (2 St.)
18	AL 14008 L	( - )	Blinkgeber (SH/BVE 2/12/6)
19	24M 1778	( - )	Scheibe (5,8 DIN 440)
20	AL 11174 L	( - )	<u>Bremslichtschalter</u>
21	21M 7042	( - )	Halbrundschrabe (M 3x15 DIN 84-86)(Ers.f.21M 1244)(2St.)
22	12M 1621	( - )	Federring (A 3 DIN 127) (2 St.)
23	14M 3239	( - )	Sechskantmutter (M 3 DIN 934) (2 St.)
24	24M 1579	( - )	Scheibe (4,3 DIN 125) (2 St.)
25	L 83677	( - )	<u>Steckdose</u> (A 7M DIN 72577 7-polig)
26	21M 1291	( - )	Senkschraube (AM 5x35 DIN 87) (3 St.)
27	L 83676	( - )	* Stecker 7-polig (B 7 DIN 72577)

\* Nur für Frankreich  
 \* For France only  
 \* Pour la France seulement  
 \* Solo para Francia

Teile für elektrische Installation  
 Parts for Electrical Equipment  
 Pièces pour installation électrique  
 Piezas para la instalación eléctrica

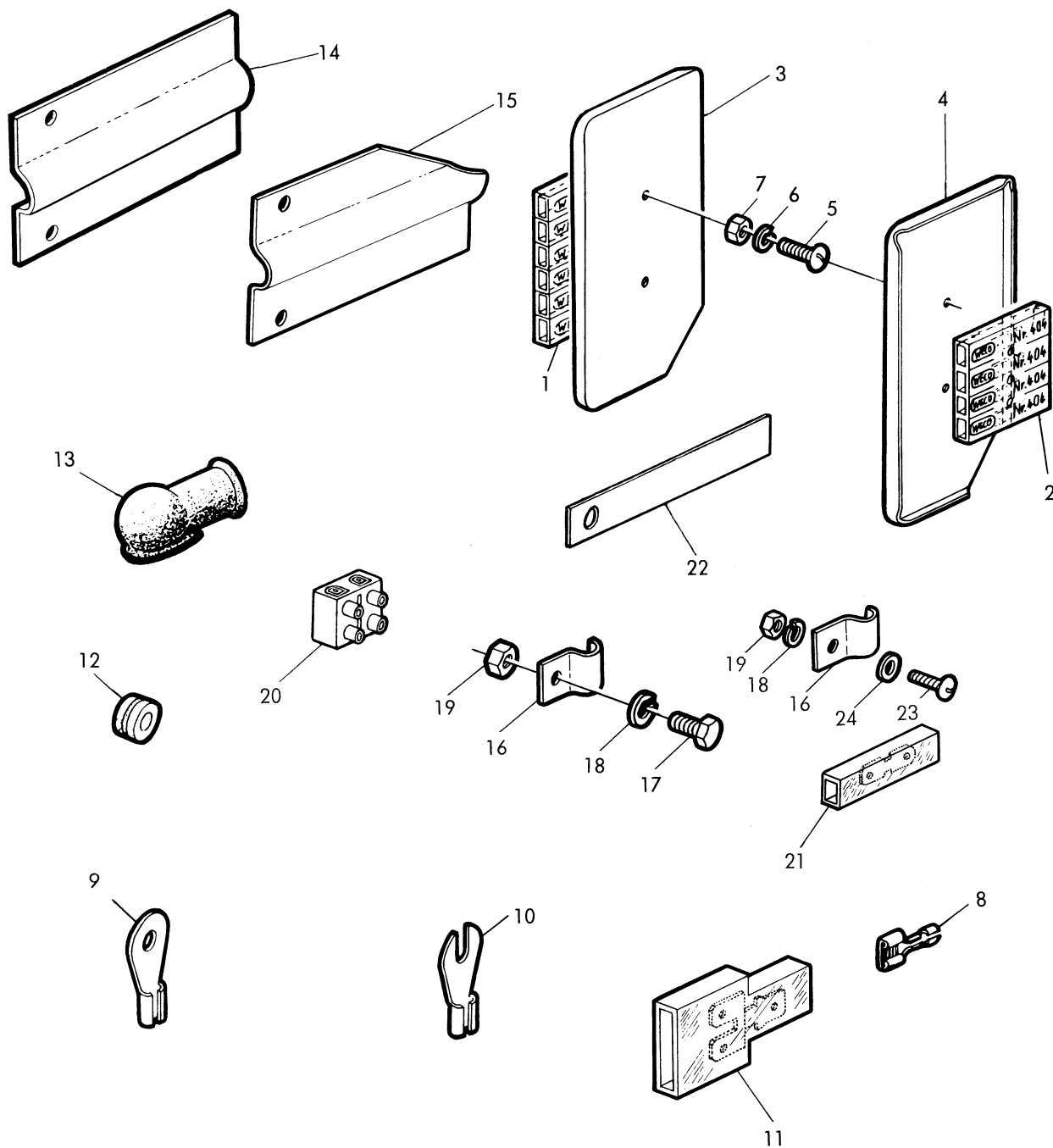

**Teile für elektrische Installation**  
**Parts for Electrical Equipment**  
**Pièces pour installation électrique**  
**Piezas para la instalación eléctrica**

Teil	Bestell-Nr.	Fahrgest.-Nr.	Benennung
1	AL 13683 L	( - )	<u>Steckverbinder</u> rechts (6-polig)
2	AL 13711 L	( - )	<u>Steckverbinder</u> links (4-polig)
3	L 17887 L	( - )	Deckel rechts
4	L 17078 L	( - )	Deckel links
5	21M 6818	( - )	Halbrundschraube (AM 3x15 DIN 86) (4 St.)
6	12M 1621	( - )	Federring (A 3 DIN 127) (4 St.)
7	14M 6792	( - )	Sechskantmutter (M 3 DIN 934) (4 St.)
8	L 83900	( - )	Steckverbinder (für 1 Kabel) (ca. 70 St.)
	L 83884	( - )	Steckverbinder (für 2 Kabel) (3 St.)
9	L 83902	( - )	Kabelschuh (A 5x1,6 Stocko 7105) Ers. f. 83914
	L 83907	( - )	Kabelschuh (A 5x2,3 Stocko 7108) (2 St.)
	L 83905	( - )	Kabelschuh (A 5x3,5 Stocko 7113) (5 St.)
	L 83913	( - )	Kabelschuh (A 6x2,3 Stocko RS 7109)
	L 83908	( - )	Kabelschuh (A 10x4,3 Stocko 7122) (2 St.)
	L 83898	( - )	Kabelschuh (A 10x7,5 Stocko 7131)
10	L 83906	( - )	Kabelschuh (C 5x2,3 Stocko 7109) (3 St.)
11	AL 16881	( - )	Leistungsverteiler (WECO-Nr. 405 tr.) (2 St.)
12	L 12807 L	( - )	Kabelmuffe (bei Muschelkotflügel) (4 St.)
	L 13325 L	( - )	Kabelmuffe (bei Muschelkotflügel) (2 St.)
13	L 12809 L	( - )	Schutzkappe für Starter
	L 12808 L	( - )	Schutzkappe für Lichtmaschine
14	L 12664 L	( - )	Kabelschutzblech
15	L 23817	( - )	Kabelschutzblech (bei Muschelkotflügel)
16	L 84609	( - )	Befestigungsschelle (1x6 DIN 72571) an Muschelkotflügel (6 St.)
17	19M 6815	( - )	Sechskantschraube (M 4x10 DIN 933) (6 St.)
18	12M 1622	( - )	Federring (A 4 DIN 127) (8 St.)
19	14M 3240	( - )	Sechskantmutter (M 4 DIN 934) (8 St.)
20	L 84076	( - )	Leistungsverbinder (B 2 DIN 72586)
21	AL 17098	( - )	Steckverbinder (WECO-Nr. 404 tr.)
22	L 12811 L	( - )	Kabelhalter
23	21M 7033	( - )	Halbrundschraube (AM 4x15 DIN 84)(Ers.f.21M 1250)(2St.)
24	24M 1579	( - )	Scheibe (4,3 DIN 125) (2 St.)

Elektrische Ausrüstungsteile für Frankreich  
 Electrical Equipment Parts for France  
 Pièces d'équipement électrique pour la France  
 Componentes eléctricos para Francia

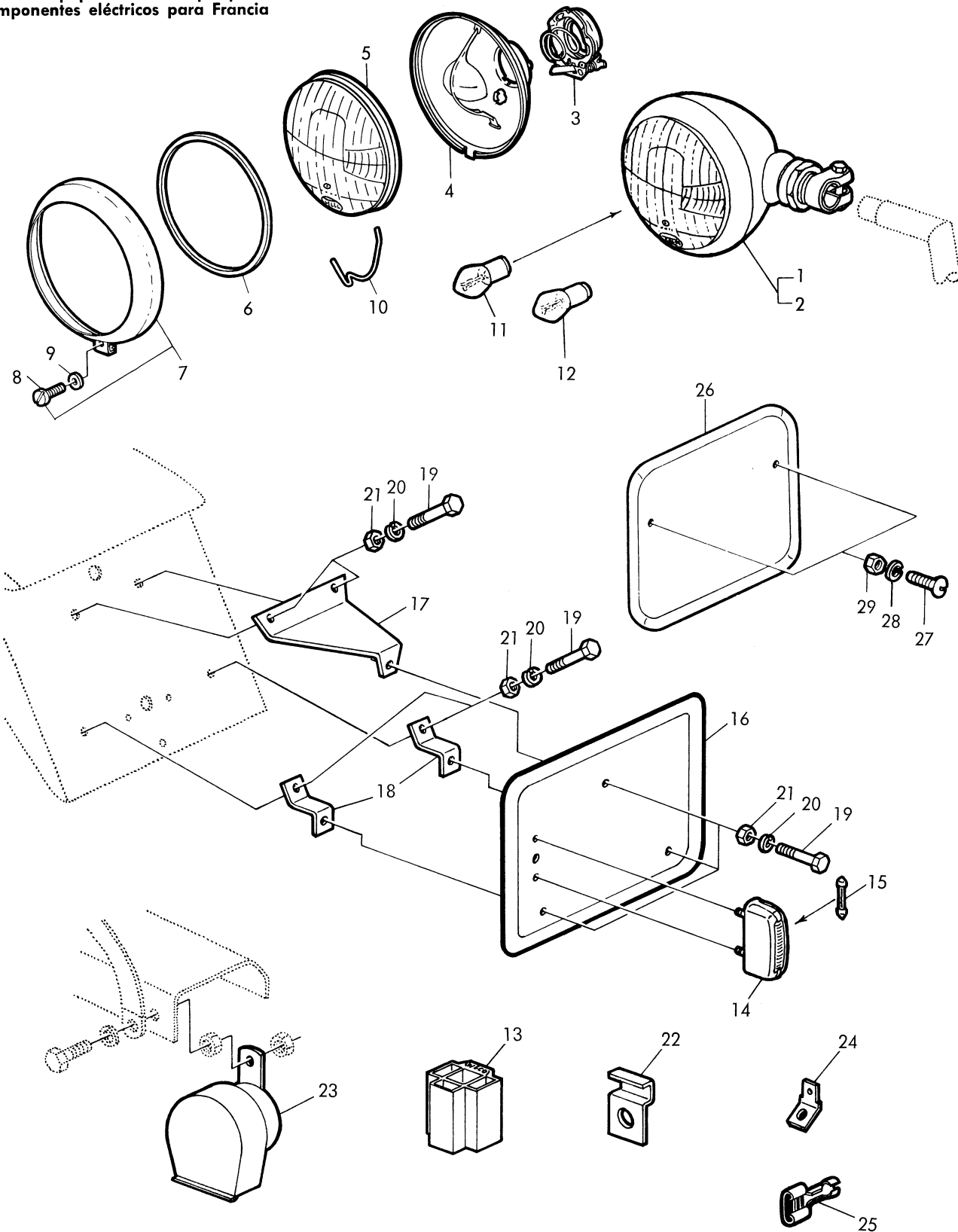

40732 B

**Elektrische Ausrüstungsteile für Frankreich**  
**Electrical Equipment Parts for France**  
**Pièces d'équipement électrique pour la France**  
**Componentes eléctricos para Francia**

Teil	Bestell-Nr.	Fahrgest.-Nr.	Benennung
1	AL 16867	( - )	<u>Scheinwerfer links komplett</u> (130/95R-ES-90° LI/LA) asymmetrisch
2	AL 16866	( - )	<u>Scheinwerfer rechts komplett</u> (130/95R-ES-90° RE/LA) asymmetrisch
3	L 25742	( - )	Lampenfassung (E 1.0621.07)
4	L 25741	( - )	Reflektor (E 1.1452.02)
5	L 25740	( - )	Streuscheibe (E 1.5249.01)
6	L 18703 L	( - )	Dichtring (E 1.1510.04)
7	AL 15006 L	( - )	Glashaltering mit Teil 8 u. 9
8	21M 1215	( - )	Zylinderschraube (AM 4x15 DIN 84)
9	24M 1579	( - )	Unterlegscheibe (4,3 DIN 125)
10	L 13564 L	( - )	Sprengfeder (E 1.5216.01)
11	57M 6844	( - )	Glühlampe (A 12 V, 45/40 W DIN 72601) (2 St.)
12	57M 7000	( - )	Glühlampe (B 12 V, 35/35 W DIN 72601 gelb) für Scheinwerfer
13	L 23868	( - )	Steckanschluß für Scheinwerfer (2 St.)
14	AL 16865	( - )	<u>Schlußkennzeichenleuchte</u> (SK 4) ohne Teil 6
15	57M 6274	( - )	Soffittenlampe (L 12 V 5 W DIN 72601)
16	L 23864	( - )	Platte für Nummernschild und Teil 5
17	L 23865	( - )	Halter, oben
18	L 23866	( - )	Halter, unten (2 St.)
19	19M 7159	( - )	Sechskantschraube (M 6x15 DIN 933-8G) (Ers. f. 19M 3116) (7 St.)
20	12M 7012	( - )	Federring (A 6 DIN 127) (Ers. f. 12M 1624) (7 St.)
21	14M 3242	( - )	Sechskantmutter (M 6 DIN 934) (7 St.)
22	L 18513 L	( - )	Kabelhalter
23	AL 16868	( - )	<u>Signalhorn</u> (12 V Agrafe TP Au Nr. 278) (ers. durch AL 14896 L)
24	L 17569 L	( - )	Flachstecker für Signalhorn (2 St.)
25	L 83885	( - )	Steckverbinder (8 mm) für asymetr. Scheinwerfer (4 St.)
26	L 24456	( - )	Platte für Nummernschild
27	21M 7034	( - )	Halbrundschrabe (AM 5 x 12 DIN 84) (Ers. f. 21M 7015) (2 St.)
28	12M 1623	( - )	Federring (A 5 DIN 127) (2 St.)
29	14M 3241	( - )	Sechskantmutter (M 5 DIN 934) (2 St.)



Anbauteile für Frontlader "30"  
 Mounting Parts for "30" Farm Loader  
 Pièces de montage pour chargeur frontal "30"  
 Piezas para pala cargadora "30"

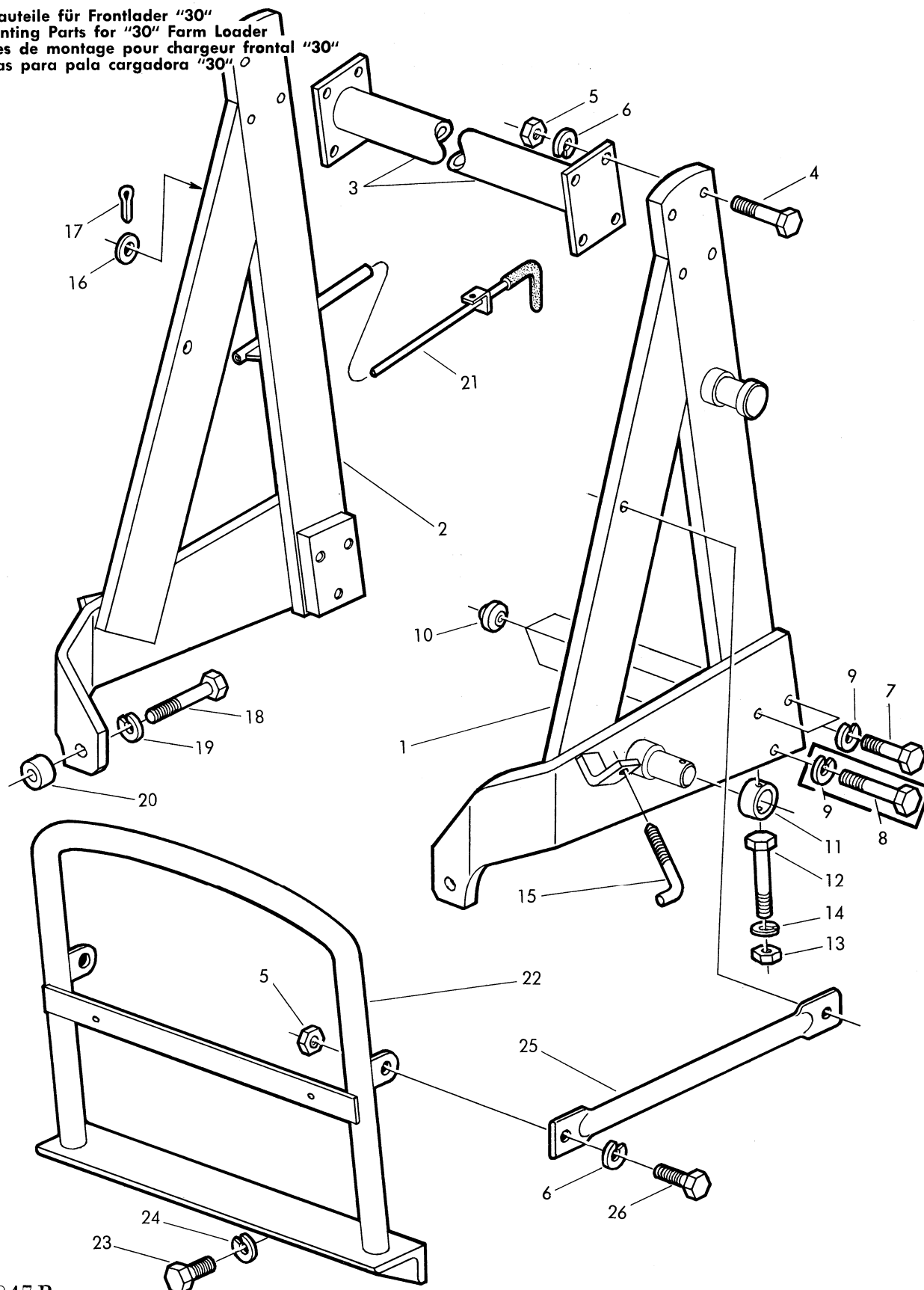

39847B

PC-4004 (11-68) Printed in Germany

**Anbauteile für Frontlader "30"**  
**Mounting Parts for "30" Farm Loader**  
**Pièces de montage pour chargeur frontal "30"**  
**Piezas para pala cargadora "30"**

Teil	Bestell-Nr.	Fahrgest.-Nr.	Benennung
1	AL 16613	( - )	<u>Träger links</u>
2	AL 16612	( - )	<u>Träger rechts</u>
3	AL 16609	( - )	Traverse
4	19M 6749	( - )	Sechskantschraube (M 12x50 DIN 558) (8 St.)
5	14M 6826	( - )	Sechskantmutter (M 12 DIN 934) (12 St.)
6	12M 5830	( - )	Federring (A 12 DIN 127) (Ers.f. 12M 1627) (12 St.)
7	19M 6752	( - )	Sechskantschraube (M 14x120 DIN 931-8G) (6 St.)
8	19M 6753	(110001 - 111694)	Sechskantschraube (M 14x130 DIN 931-8G)
9	12M 5828	( - )	Federring (A 14 DIN 127) (Ers.f. 12M 1628) (6 St.)
10	L 23580	( - )	Zentrierscheibe (6 St.)
11	L 17910	( - )	Stellring (2 St.)
12	19M 2179	( - )	Sechskantschraube (M 8x75 DIN 601) (2 St.)
13	14M 6825	( - )	Sechskantmutter (M 8 DIN 934) (2 St.)
14	12M 7008	( - )	Federring (A 8 DIN 127) (Ers.f. 12M 1625) (2 St.)
15	L 18214 L	( - )	Knebel (2 St.)
16	24M 7030	( - )	Scheibe (13 DIN 125) (Ers.f. 24M 1607)
17	11M 1392	( - )	Splint (4x25 DIN 94)
18	19M 6754	( - )	Sechskantschraube (M 16x75 DIN 931-8G) (Ers.f. 19M 2932) (2 St.)
19	12M 1629	( - )	Federring (A 16 DIN 127) (2 St.)
20	L 23582	( - )	Büchse (2 St.)
21	AL 16644	( - )	<u>Zugstange</u> mit Schutzüberzug (Ers. für AL 17148)
22	AL 16610	( - )	<u>Frontschutz</u>
23	19M 6750	( - )	Sechskantschraube (M 18x30 DIN 558) (2 St.)
24	12M 1630	( - )	Federring (A 18 DIN 127) (2 St.)
25	L 23636	( - )	Versteifungsrohr (2 St.)
26	19M 2058	( - )	Sechskantschraube (M 12x35 DIN 558) (4 St.)

Bestellung von Ladeschwinge und Arbeitswerkzeugen  
bzw. deren Ersatzteile, bei der Firma BAAS G.m.b.H.,  
Maschinenfabrik, 2 Wedel, Industriestraße

Hubzylinder und Leitungen für Frontlader "30"  
 Lift Cylinder and Lines for "30" Farm Loader  
 Cylindre de levage et conduites pour chargeur frontal "30"  
 Cilindro elevador y conexiones para la pala cargadora "30"

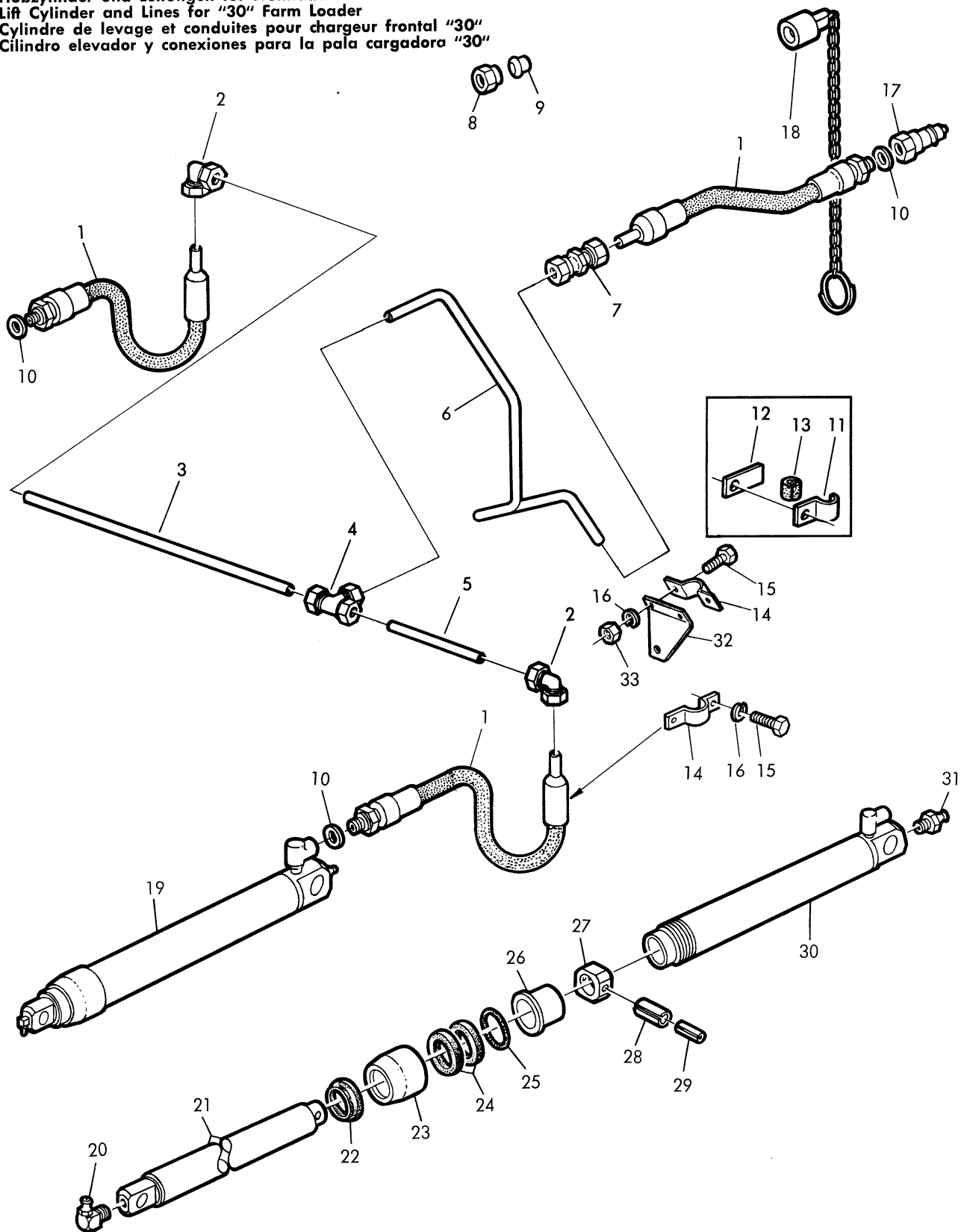

39794 A

**Hubzylinder und Leitungen für Frontlader "30"**  
**Lift Cylinder and Lines for "30" Farm Loader**  
**Cylindre de levage et conduites pour chargeur frontal "30"**  
**Cilindro elevador y conexiones para la pala cargadora "30"**

Teil	Bestell-Nr.	Fahrgest.-Nr.	Benennung
1	AL 16418 L	( - )	Hochdruckschlauch (3 St.)
2	AL 56595	( - )	Winkelverschraubung (KL 12 DIN 2353) mit Teil 8 u. 9 (2 St.)
3	L 23584	( - )	<u>Druckleitung</u>
4	AL 56596	( - )	T-Verschraubung (QTL 12 DIN 2353) mit Teil 8 u. 9
5	L 23585	( - )	<u>Druckleitung</u>
6	L 23595	(110001 - 111694)	<u>Druckleitung</u>
	L 24115	(111695 - )	<u>Druckleitung</u>
7	AL 56306	( - )	Verschraubung (EL 12 DIN 2353) (gerade) mit Teil 8 u. 9
8	15M 6139	( - )	Überwurfmutter (AL 12 DIN 3870) (9 St.)
9	15M 6130	( - )	Schneidring (L 12 DIN 3861) für Teil 2, 4, 7 (9 St.)
10	51M 4240	( - )	Dichtring (A 18x22 DIN 7603-Cu) (3 St.)
11	L 23645	(110001 - 111694)	Rohrschelle
12	L 23644	(110001 - 111694)	Halter
13	L 23518	(110001 - 111694)	Gummimuffe
14	L 23643	( - )	Rohrschelle (3 St.)
15	19M 7159	( - )	Sechskantschraube (M 6x15 DIN 933-8G)(Ers.f.19M 3116)(6St.)
16	12M 7012	( - )	Federring (A 6 DIN 127)(Ers.f.12M 1624)(6St.)
17	L 12652 L	( - )	<u>Schnell-Kupplungshälfte</u>
18	L 12653 L	( - )	Staubkappe für Schnellkupplungshälfte
19	AL 14126 L	( - )	<u>Hubzylinder komplett</u> best. aus: Teil 20 - 31
20	58M 5579	( - )	Schmiernippel (CM 8x1 DIN 71412) Ers. für 58M 7007
21	L 17606 L	( - )	Kolben
22	L 17618 L	( - )	Abstreifer
23	L 17607 L	( - )	Überwurfmutter
24	L 17617 L	( - )	Nutring (2 St.)
25	L 53886	( - )	Rundschnurring (R 65-4 LaN 642)
26	L 17608 L	( - )	Bundbüchse
27	L 17609 L	( - )	Führungsbüchse
28	34M 3885	( - )	Spannhülse (13x50 DIN 1481)
29	34M 3877	( - )	Spannhülse (8x50 DIN 1481)
30	AL 14127 L	( - )	Zylinder
31	58M 5574	( - )	Schmiernippel (AM 8x1 DIN 71412) Ers. für 58M 7001
32	L 24114	(111695 - )	Halter
33	14M 3242	(111695 - )	Sechskantmutter (M 6 DIN 934) (2 St.)

Schlepperverdeck  
Tractor Canopy  
Cabine du tracteur  
Cabin del Tractor

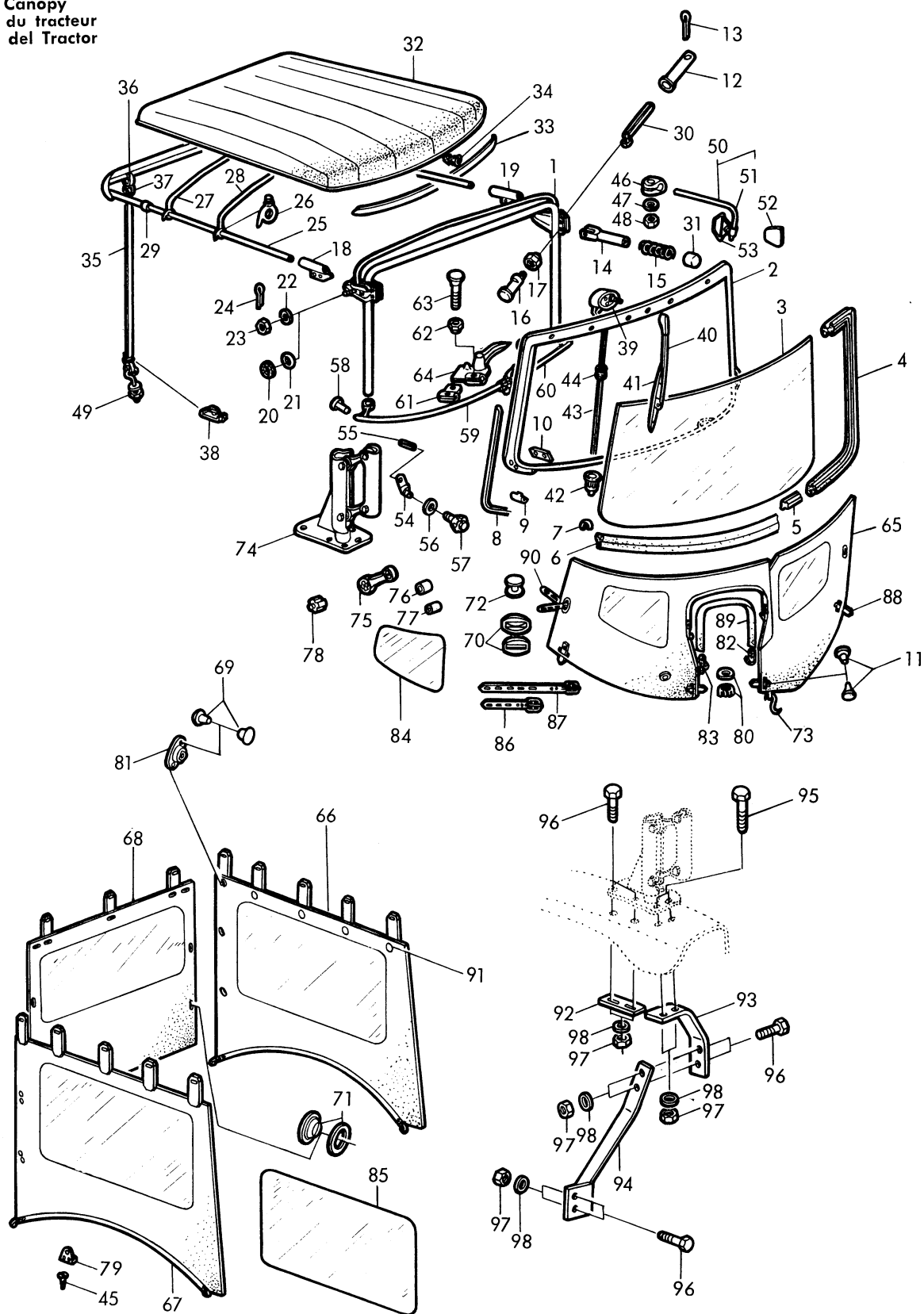

**Schlepperverdeck**  
**Tractor Canopy**  
**Cabine du tracteur**  
**Cabina del Tractor**

Teil	Bestell-Nr.	Fahrgestell-Nr.	Benennung
1	107 201	( - )	Tragrahmen komplett
2	107 202	( - )	Frontrahmen komplett
3	203 106	( - )	Frontscheibe
4	107 191	( - )	Gummiprofilrahmen
5	500 008	( - )	Füllkeder 4350 lang
6	200 359	( - )	Dichtungsfahne
7	200 785	( - )	Klammer
8	202 631	( - )	Ziereinfachleiste
9	202 609	( - )	Spezialklammer
10	202 608	( - )	Unterlegblech
11	109 981	( - )	Hohlriet groß
12	200 259	( - )	Hohlbolzen
13	200 227	( - )	Splint (4 x 25 DIN 94)
14	107 198	( - )	Führungsbolzen
15	203 767	( - )	Druckfeder
16	203 768	( - )	Exzenterbolzen
17	200 176	( - )	Sechskantmutter (M 12 DIN 985)
18	106 478	( - )	Führungsrohr mit Flansch rechts
19	106 479	( - )	Führungsrohr mit Flansch links
20	200 782	( - )	Reibscheibe
21	205 929	( - )	Tellerfeder
22	205 632	( - )	Scheibe (13 DIN 125)
23	205 930	( - )	Kronenmutter (M 12 DIN 937)
24	205 931	( - )	Splint (3 x 25 DIN 94)
25	107 220	( - )	Dachrahmen
26	200 778	( - )	Führungsring
27	203 745	( - )	Dachstrebe
28	203 746	( - )	Dachstrebe
29	203 104	( - )	Anschlagrohr
30	203 769	( - )	Haken
31	203 770	( - )	Kappe
32	106 843	( - )	Dachbezug mit Dachstreben
33	203 105	( - )	Zierleiste
34	200 779	( - )	Steckknopf
35	106 488	( - )	Gummigurt
36	203 676	( - )	Gummigurt
37	200 767	( - )	Gurtschieber
38	200 761	( - )	Sperrkopf

nur  
gemeinsam  
lieferbar

Bestellung von Ersatzteilen bei der  
 Firma Georg Fritzmeier KG  
 8011 Großhelfendorf über München

Schlepperverdeck  
Tractor Canopy  
Cabine du tracteur  
Cabina del Tractor

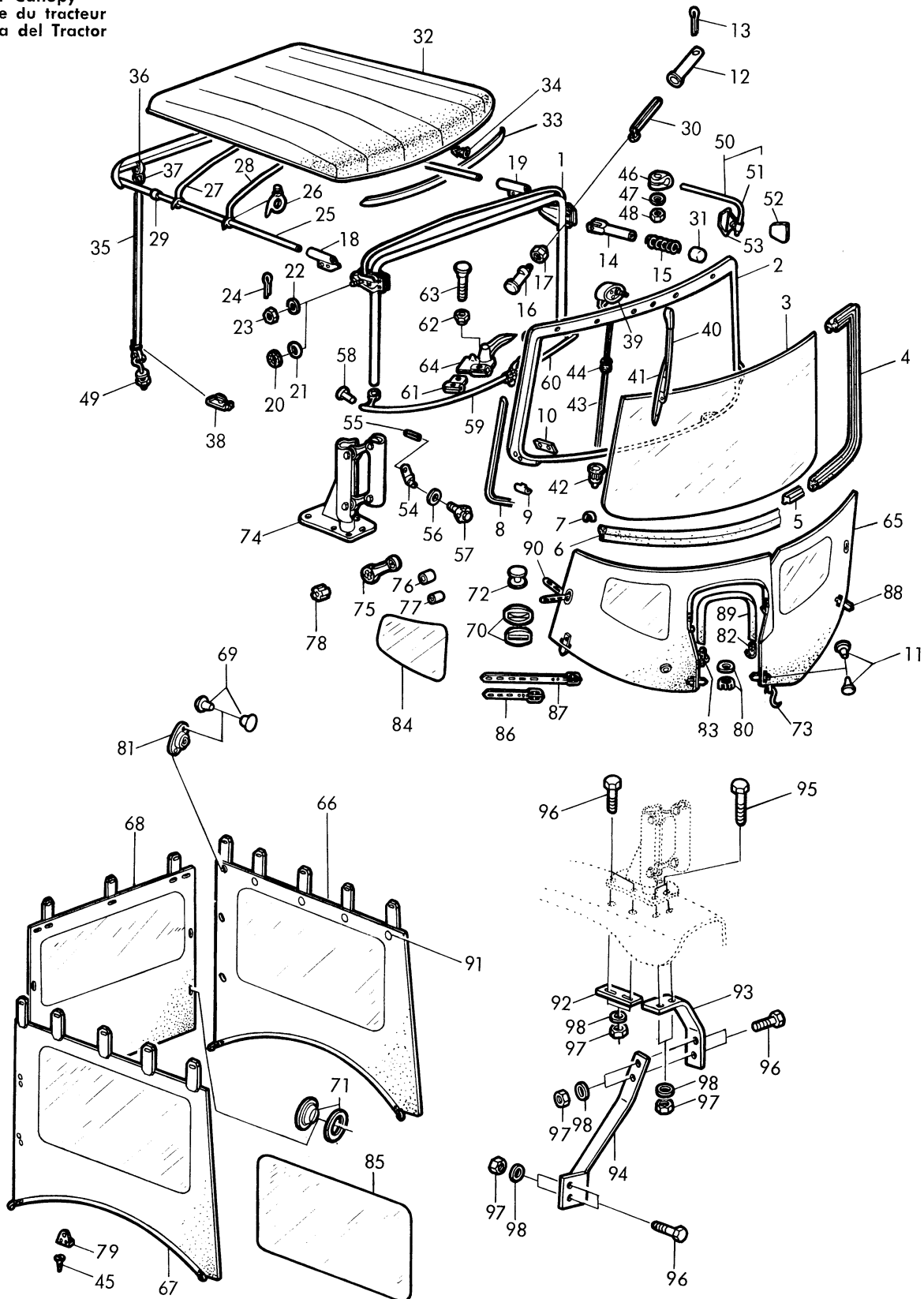

**Schlepperverdeck**  
**Tractor Canopy**  
**Cabine du tracteur**  
**Cabina del Tractor**

Teil	Bestell-Nr.	Fahrgestell-Nr.	Benennung
39	200 289	( - )	Wischermotor
40	200 298	( - )	Wischhebel
41	200 302	( - )	Wischerblatt
42	200 304	( - )	Stecker
43	500 138	( - )	Kabel 2900 lang
44	200 272	( - )	Kabeltülle
45	200 145	( - )	Linseblechschraube (B 3,5 x 16 DIN 7973)
46	200 234	( - )	Klemmschelle
47	205 637	( - )	Federring (A 8 DIN 127)
48	205 636	( - )	Sechskantmutter (M 8 DIN 934 - 5 S)
49	105 645	( - )	Bügelsschraube komplett
50	106 468	( - )	Spiegel komplett
51	203 109	( - )	Spiegelkopf
52	206 477	( - )	Spiegelglas
53	203 110	( - )	Spiegelstange
54	203 788	( - )	Führungsstück
55	203 750	( - )	Spannhülse (6 x 36 DIN 1481)
56	205 950	( - )	Ring (nur links)
57	205 949	( - )	Sterngriff
58	203 771	( - )	Verschlussstopfen
59	107 208	( - )	Frontschutzstange rechts
60	107 207	( - )	Frontschutzstange links
61	107 212	( - )	Verschlussblech rechts
62	203 774	( - )	Sechskantmutter (M 5 DIN 985 - 5 S)
63	203 773	( - )	Flachrundschräube (M 5 x 35 DIN 603 - 4 D)
64	107 213	( - )	Verschlussblech mit Griff
65	112 362	( - )	Frontschutz komplett (bei 0 und 50 mm Kotflügelunterlage)
	108 597	( - )	Frontschutz komplett (bei 100 mm Kotflügelunterlage)
66	108 599	( - )	Seitenteil links (bei 0 und 50 mm Kotflügelunterlage)
	112 365	( - )	Seitenteil links (bei 100 mm Kotflügelunterlage)
67	108 600	( - )	Seitenteil rechts (bei 0 und 50 mm Kotflügelunterlage)
	112 364	( - )	Seitenteil rechts (bei 100 mm Kotflügelunterlage)
68	108 523	( - )	Rückenteil (bei 0 und 50 mm Kotflügelunterlage)
	112 363	( - )	Rückenteil (bei 100 mm Kotflügelunterlage)
69	108 982	( - )	Hohniet klein
70	207 452	( - )	Langlochöse komplett
71	207 453	( - )	Öse komplett
72	200 758	( - )	Doppelknopf
73	105 644	( - )	S - Haken mit Gummizug

Bestellung von Ersatzteilen bei der  
 Firma Georg Fritzmeier KG  
 8011 Großhelfendorf über München



Schlepperverdeck  
Tractor Canopy  
Cabine du tracteur  
Cabin del Tractor

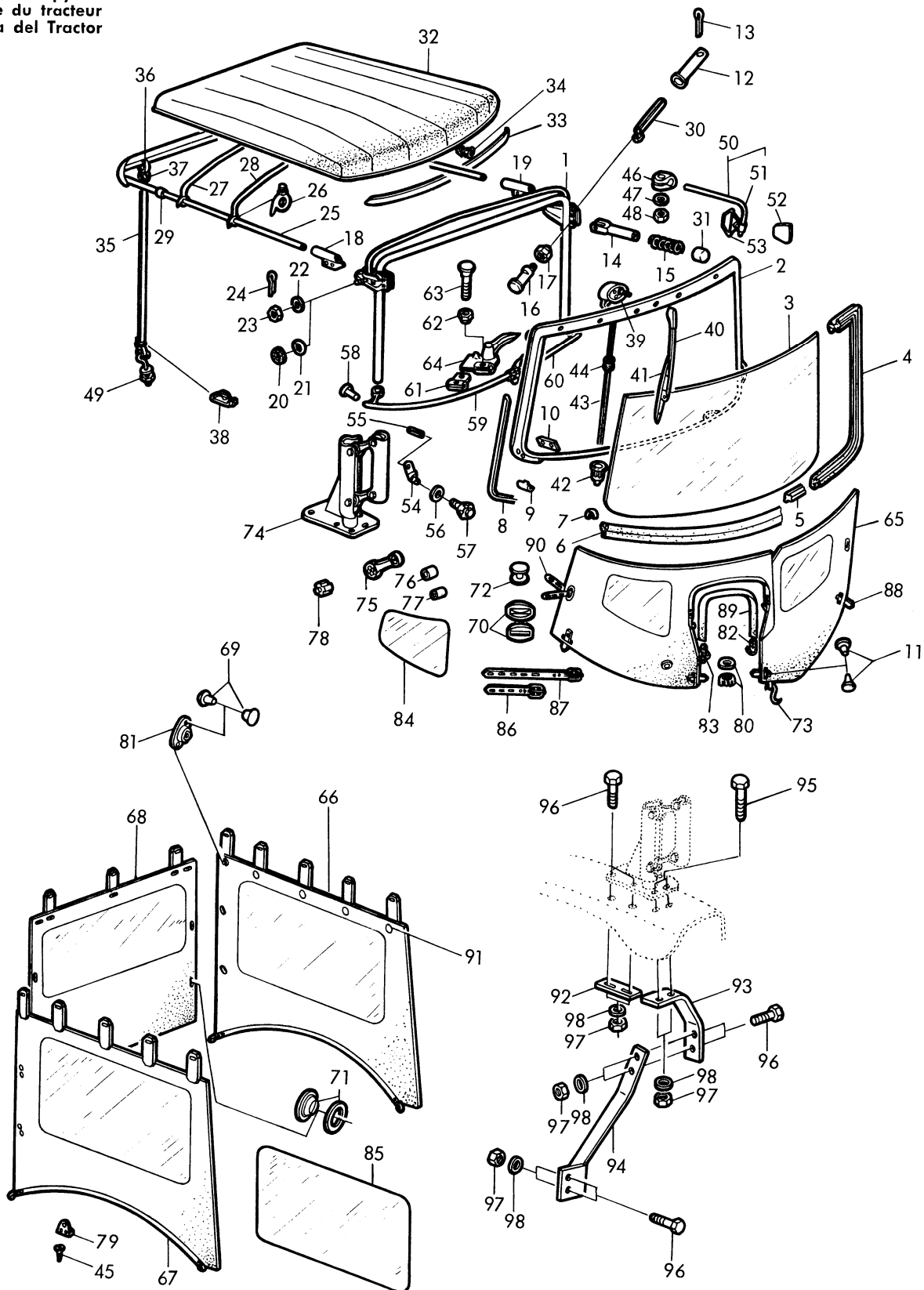

**Schlepperverdeck**  
**Tractor Canopy**  
**Cabine du tracteur**  
**Cabina del Tractor**

Teil	Bestell-Nr.	Fahrgestell-Nr.	Benennung
74	108 796	( - )	<u>Federung komplett</u> rechts mit Teil 75-78 (bei 0 und 50 mm Kotflügelunterlage)
	112 358	( - )	<u>Federung komplett</u> rechts mit Teil 75-78 (bei 100 mm Kotflügelunterlage)
	108 795	( - )	<u>Federung komplett</u> links mit Teil 75-78 (bei 0 und 50 mm Kotflügelunterlage)
	112 357	( - )	<u>Federung komplett</u> links mit Teil 75-78 (bei 100 mm Kotflügelunterlage)
75	106 469	( - )	Federarm komplett
76	200 265	( - )	Gummilager
77	200 256	( - )	Lagerrohr
78	200 262	( - )	Drehschubfeder
79	200 323	( - )	Planbügel
80	207 706	( - )	Planöse komplett
81	200 796	( - )	Drehverschluß normal
82	105 810	( - )	Haken links
83	105 811	( - )	Haken rechts
84	200 755	( - )	Fenster
85	200 753	( - )	Fenster
86	108 336	( - )	Schnallriemen 250 lg.
87	108 337	( - )	Schnallriemen 600 lg.
88	200 771	( - )	Steckriemen
89	500 001	( - )	Gummiband
90	200 770	( - )	Schnallriemen 570 lg.
	200 769	( - )	Schnallriemen 287 lg.
91	200 797	( - )	Drehverschluß hoch
92	201 428	( - )	Unterlagplatte
93	112 314	( - )	Winkelleisen rechts
	112 315	( - )	Winkelleisen links
94	112 326	( - )	Kotflügelstütze rechts
	112 325	( - )	Kotflügelstütze links
95	200 013	( - )	Sechskantschraube (M 10 x 40 DIN 931 - 8 G) (4 St.)
96	206 246	( - )	Sechskantschraube (M 10 x 30 DIN 931 - 8 G) (16 St.)
97	207 320	( - )	Sechskantmutter (M 10 DIN 934 - 5 S) (20 St.)
98	207 880	( - )	Schnorr Sicherungsscheibe (10,5) (20 St.)
	113 173	( - )	Kälteschutz links
	113 172	( - )	Kälteschutz rechts

Bestellung von Ersatzteilen bei der  
 Firma Georg Fritzmeier KG  
 8011 Großhelfendorf über München

Schilder und Abschiebebilder  
Name Plates and Decalcomanias  
Plaques et décalcomanias  
Rótulos y calcomanías

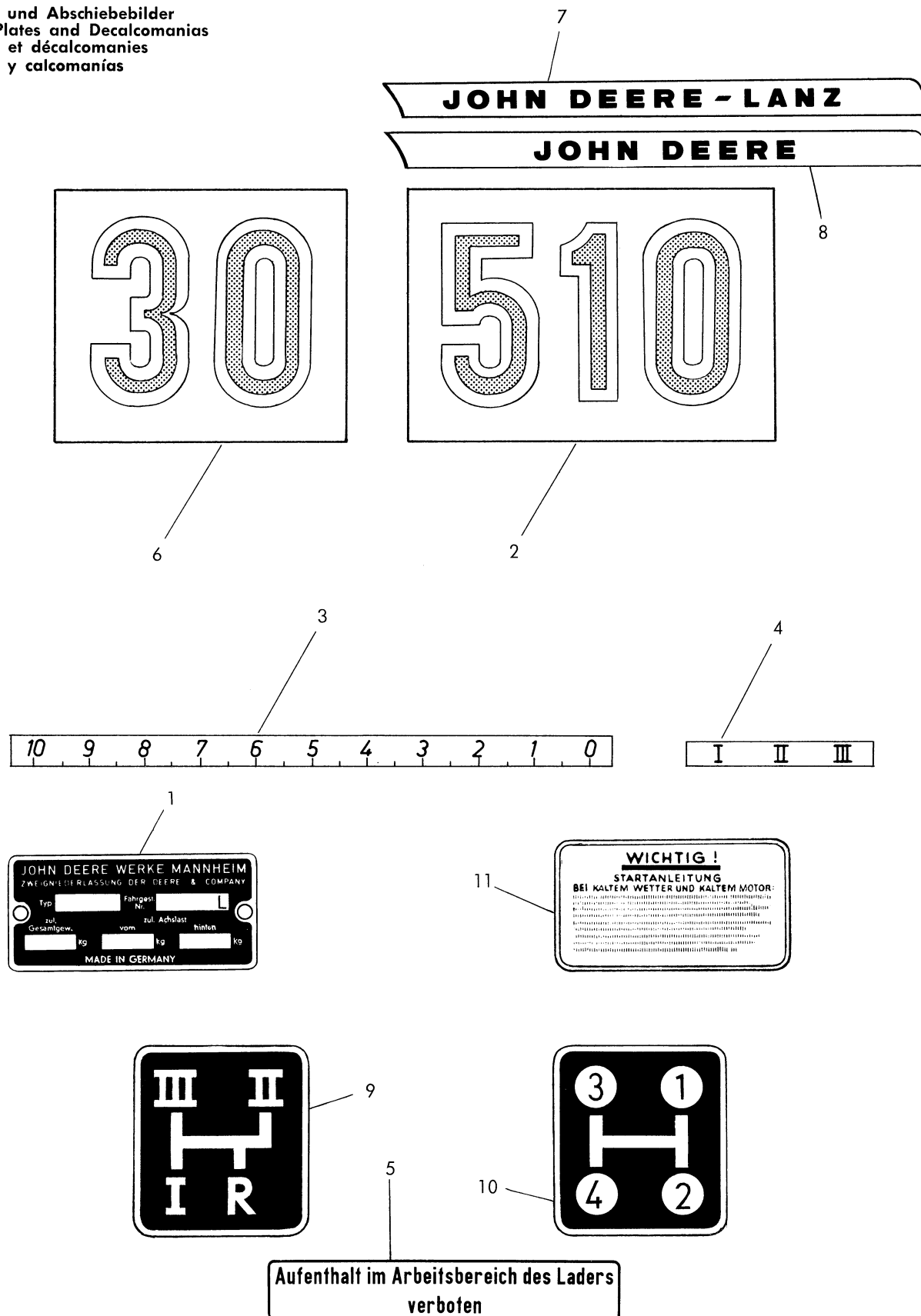

**Schilder und Abschiebebilder**  
**Name Plates and Decalcomanias**  
**Plaques et décalcomanies**  
**Rótulos y calcomanías**

Teil	Bestell-Nr.	Fahrgest.-Nr.	Benennung
1	L 95919	( - xxxxxx)	Typenschild (LaN 633) unbeschriftet
	L 95976	( - xxxxxx)	* Typenschild (LaN 635) unbeschriftet
	L 25412	(xxxxxx - )	Typenschild unbeschriftet
	L 25419	(xxxxxx - )	* Typenschild unbeschriftet
2	L 95886	( - )	Abschiebebild (B 510 LaN 520) (2 St.)
3	L 95196	( - )	Abschiebebild (A LaN 544)
4	L 95197	( - )	Abschiebebild (B LaN 544)
5	L 95978	( - )	Warnschild (LaN 789) f. Frontlader "30"
6	L 95841	( - )	Abschiebebild (B 30 LaN 520) (2 St.)
7	L 19641	( - )	Firmenschild "JOHN DEERE-LANZ" (links)
	L 19640	( - )	Firmenschild "JOHN DEERE-LANZ" (rechts)
8	L 24123	( - )	Firmenschild "JOHN DEERE" (links)
	L 24122	( - )	Firmenschild "JOHN DEERE" (rechts)
9	L 95199	( - )	Klebefolie (A LaN 799) Gruppen-Schaltschema
10	L 95200	( - )	Klebefolie (B LaN 799) Gang-Schaltschema
11	CD 12933	( - )	Abschiebebild (Thermostartanleitung) deutsch
	CD 12932	( - )	Abschiebebild (Thermostartanleitung) englisch
	CD 12931	( - )	* Abschiebebild (Thermostartanleitung) französisch

\* Nur für Frankreich

\* For France only

\* Pour la France seulement

\* Solo para Francia

Werkzeug und Zubehörteile  
Tools and Accessory Parts  
Outils et Accessoires  
Herramientas y Accesorios

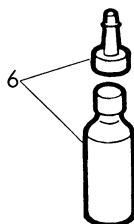
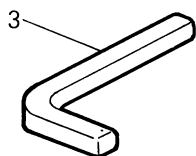
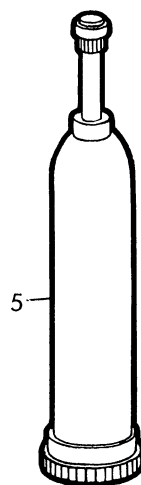
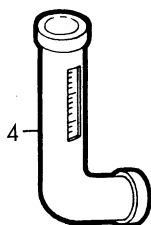
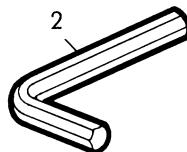
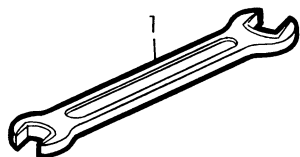

**Werkzeug und Zubehörteile**  
**Tools and Accessory Parts**  
**Outils et Accessoires**  
**Herramientas y Accesorios**

Teil	Bestell-Nr.	Fahrgest.-Nr.	Benennung
1	L 24232	( - )	Doppelmaulschlüssel (1-1/8"x15/16") 19.30 - 90.230
	L 24231	( - )	Doppelmaulschlüssel (9/16"x1/2") 19.30 - 90.225
	31M 5226	( - )	Doppelmaulschlüssel (19x24 DIN 895) wie L 55226
	31M 6768	( - )	Doppelmaulschlüssel (10x13 DIN 895) wie L 56768
2	31M 5239	( - )	Sechskant-Stiftschlüssel (12 DIN 911)
3	L 24060	( - )	Vierkantstiftschlüssel (12,7 mm)
4	L 56255	( - )	Luftdruckprüfer (C 4 DIN 74720 P) 0,5 - 4 atü
5	31M 6430	( - )	Fettpresse (160 LaN 484) wie L 56430
6	AT 14264 T	( - )	Loctite Sealant (Flasche mit 59 ccm, bzw. 2 fl. oz.)
	AT 14927 T	( - )	Loctite Sealant (Tube mit 2 ccm)
7	L 94772	( - )	Farbsprühdose "Grün"
-	L 53316	( - )	1 Rolle Diring-Dichtband ("W" 7-49660-69) 10 mm breit und ca. 10 mtr. lang
-	L 23931	( - )	Betriebsanleitung "510"
-	T 19566 T	( - )	1 Kanne Sommer-Korrosionsschutzmittel für Kühler
-	AR 41785	( - )	Packung mit Korrosionsschutzöl mit Zubehör zur Einlagerung der Maschine
-	AT 17814 T	( - )	Einlaufpulver

1 Satz Dichtungen für Motor  
 1 Set of Gaskets for Engine  
 1 Jeu de joints pour moteur  
 1 juego de juntas para el motor

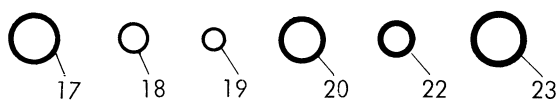
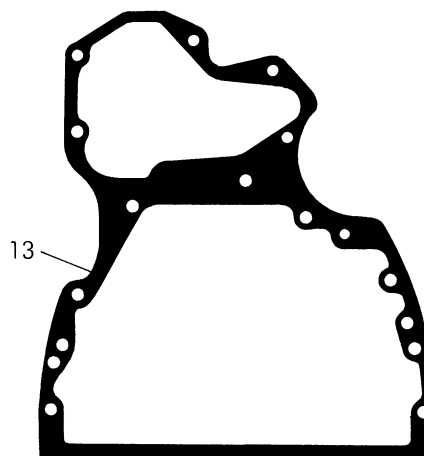
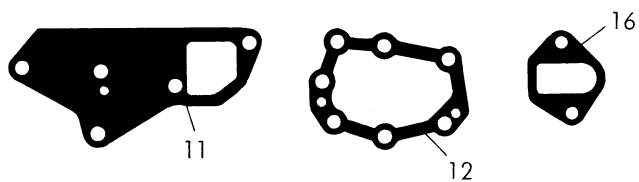
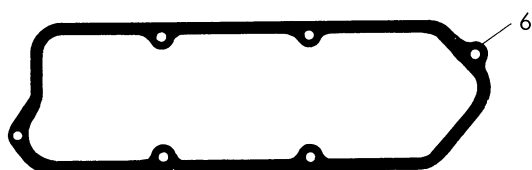
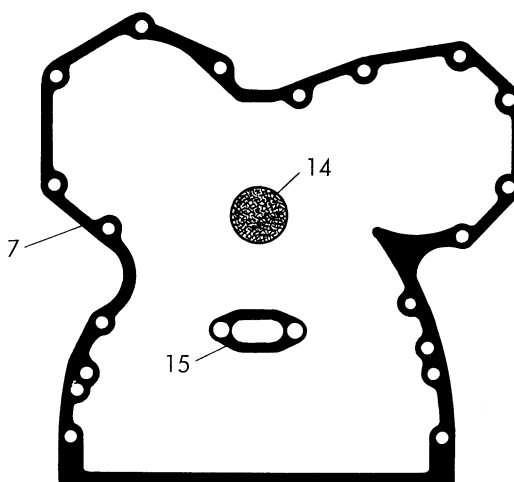
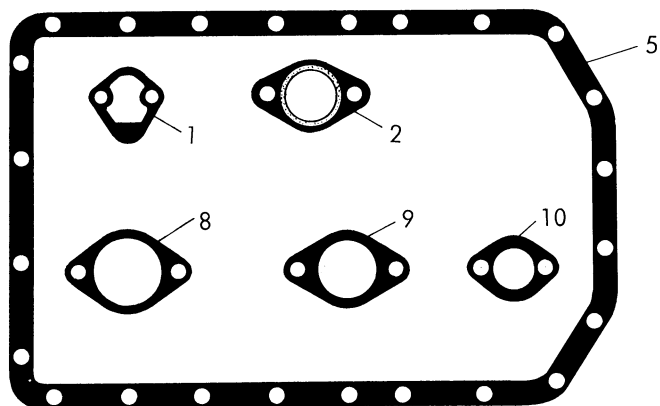
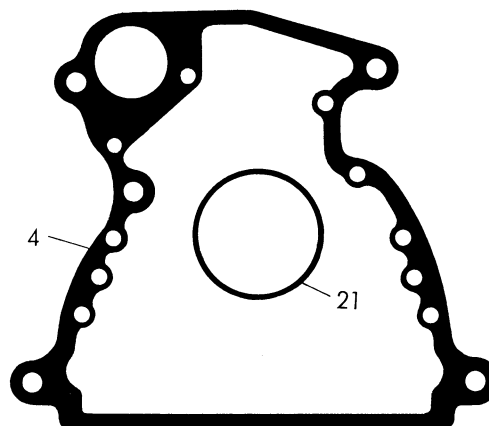
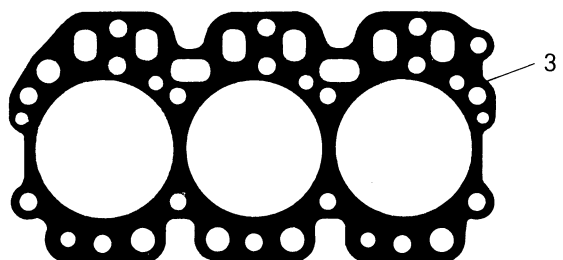

**1 Satz Dichtungen für Motor**  
**1 Set of Gaskets for Engine**  
**1 Jeu de joints pour moteur**  
**1 juego de juntas para el motor**

Teil	Bestell-Nr.	Fahrgest.-Nr.	Benennung
-	AT 23201	( - )	<u>1 Satz Dichtungen</u> für Motor best. aus Teil 1 - 23 (Ers. f. AT 21249)
1	R 27285 R	( - )	Dichtung für Kraftstoff-Förderpumpe
2	T 20006 T	( - )	Dichtung für Auspuffkrümmer (3 St.)
3	T 20039 T	( - )	Dichtung für Zylinderkopf
4	T 23596 T	( - )	Dichtung für Schwungradgehäuse
5	T 24534 T	( - )	Dichtung für Ölwanne (Ers. für T 20049 T)
6	T 20111 T	( - )	Dichtung für Zylinderkopfhaube
7	T 20155 T	( - )	Dichtung für Steuergehäuse
8	T 20159 T	( - )	Dichtung für Ansaugkrümmer (wie L 22870 L)
9	T 20215 T	( - )	Dichtung für Thermostat-Flanschdeckel
10	T 20219 T	( - )	Dichtung für Thermostatgehäuse
11	T 20243 T	( - )	Dichtung für Wasserpumpendeckel
12	T 20273 T	( - )	Dichtung für Deckel am Steuergehäuse
13	T 24965 T	( - )	Dichtung für Zylinderdeckel vorn (Ers. für T 20292 T)
14	T 20328 T	( - )	Dichtung für Öleinfüllstutzen-Verschlußkappe
15	T 20336 T	( - )	Dichtung für Öleinfüllstutzen
16	T 20364 T	( - )	Dichtung für Deckel am Steuergehäuse
17	R 495 R	( - )	O-Ring für Entlüftungsrohr
18	R 27166 R	( - )	O-Ring für Ölpumpe, Auslaß
19	R 34764 R	( - )	Dichtring für Einspritzdüse, oben (3 St.)
20	R 34767 R	( - )	Dichtring für Einspritzdüse, unten (3 St.)
21	T 25374	( - )	Dichtring für Zylinderbüchse (3 St.) (Ers. für T 20023 T u. T 16164)
22	T 20304 T	( - )	Rundschnurring für Traktormeter-Antriebswelle
23	T 13213 T	( - )	Scheibe (Alu) für Ölablaßschraube
-	AT 21626	( - )	<u>1 Kurz-Satz Dichtungen für Motor</u> best. aus Teil 2, 3, 6, 8 - 10, 17, 19, 20



1 Satz Dichtungen für Getriebe  
 1 Set of Gaskets for Transmission  
 1 jeu de joints pour boîte de vitesses  
 1 juego de juntas para transmisión

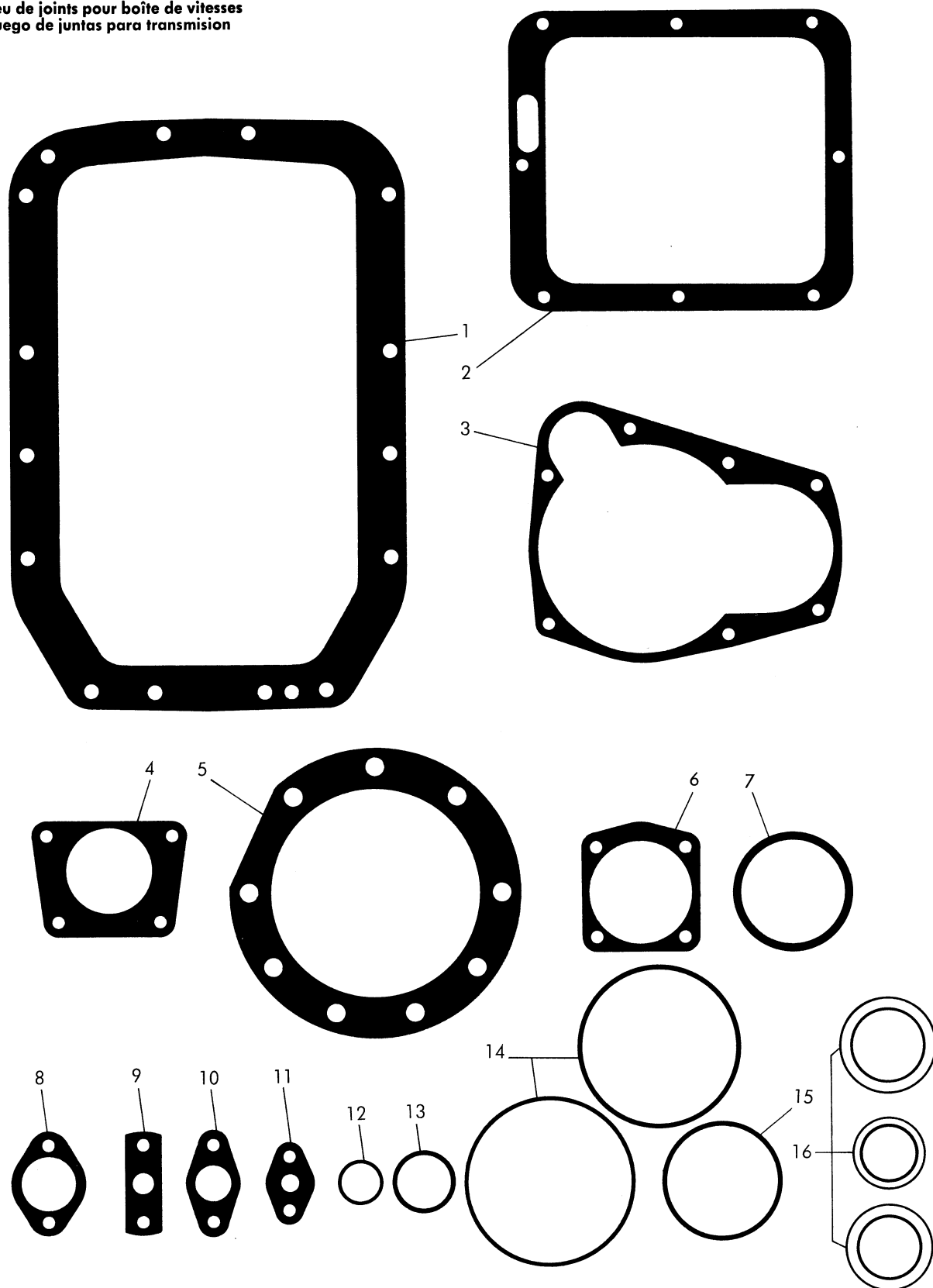

**1 Satz Dichtungen für Getriebe**  
**1 Set of Gaskets for Transmission**  
**1 jeu de joints pour boîte de vitesses**  
**1 juego de juntas para transmisión**

Teil	Bestell-Nr.	Fahrgest.-Nr.	Benennung
-	BL 10355	( - )	<u>1 Satz Dichtungen für Getriebe best. aus Teil 1-16</u>
1	L 11680 L	( - )	Dichtung zwischen Endantrieb und Getriebegehäuse
2	L 11694 L	( - )	Dichtung für Schaltdeckel
3	L 11682 L	( - )	Dichtung für Lagerdeckel an Gehäuse vorn
4	L 11687 L	( - )	Dichtung für Zapfwelle vorn
5	L 11679 L	( - )	Dichtung für Achstrichter (2 St.)
6	L 19762 L	( - )	Dichtung bei 1000 U/min. Zapfwelle hinten
7	L 11676 L	( - )	Dichtung für 540 U/min. Zapfwelle
8	L 11671 L	( - )	Dichtung für Saugsieb (2 St.)
9	L 11672 L	( - )	Dichtung für Saugrohr <span style="margin-left: 20px;">Klingerit</span>
10	L 11677 L	( - )	Dichtung für Lager zur Differentialsperre
11	L 11685 L	( - )	Dichtung für Getriebeölsaugleitung
12	L 53825	( - )	O-Ring (OR 35,2-3 LaN 641) für Bremswelle
13	51M 2360	( - )	Dichtring (A 45x52 DIN 7603-Cu)
14	L 53854	( - )	Rundschnurring (R 142-3 LaN 642) <span style="margin-left: 20px;">wahlweise zu L 11123 L</span>
	L 53852	( - )	Rundschnurring (R 140-3 LaN 642) <span style="margin-left: 20px;">sowie L 11124 L</span>
15	L 53884	( - )	Rundschnurring (R 100-8-1,5 LaN 642) zu AL 10778 L (2 St.)
16	AL 10780 L	( - )	Ölabdichtungsring für Lagergehäusedeckel links
	AL 10784 L	( - )	Ölabdichtungsring für Lagergehäusedeckel rechts
	L 53802	( - )	Ölabdichtungsring für Hinterachse (2 St.)

1 Satz Dichtungen für Hydraulik  
1 Set of Gaskets for Hydraulic Unit  
1 jeu de joints pour système hydraulique  
1 juego de juntas para sistema hidraulico

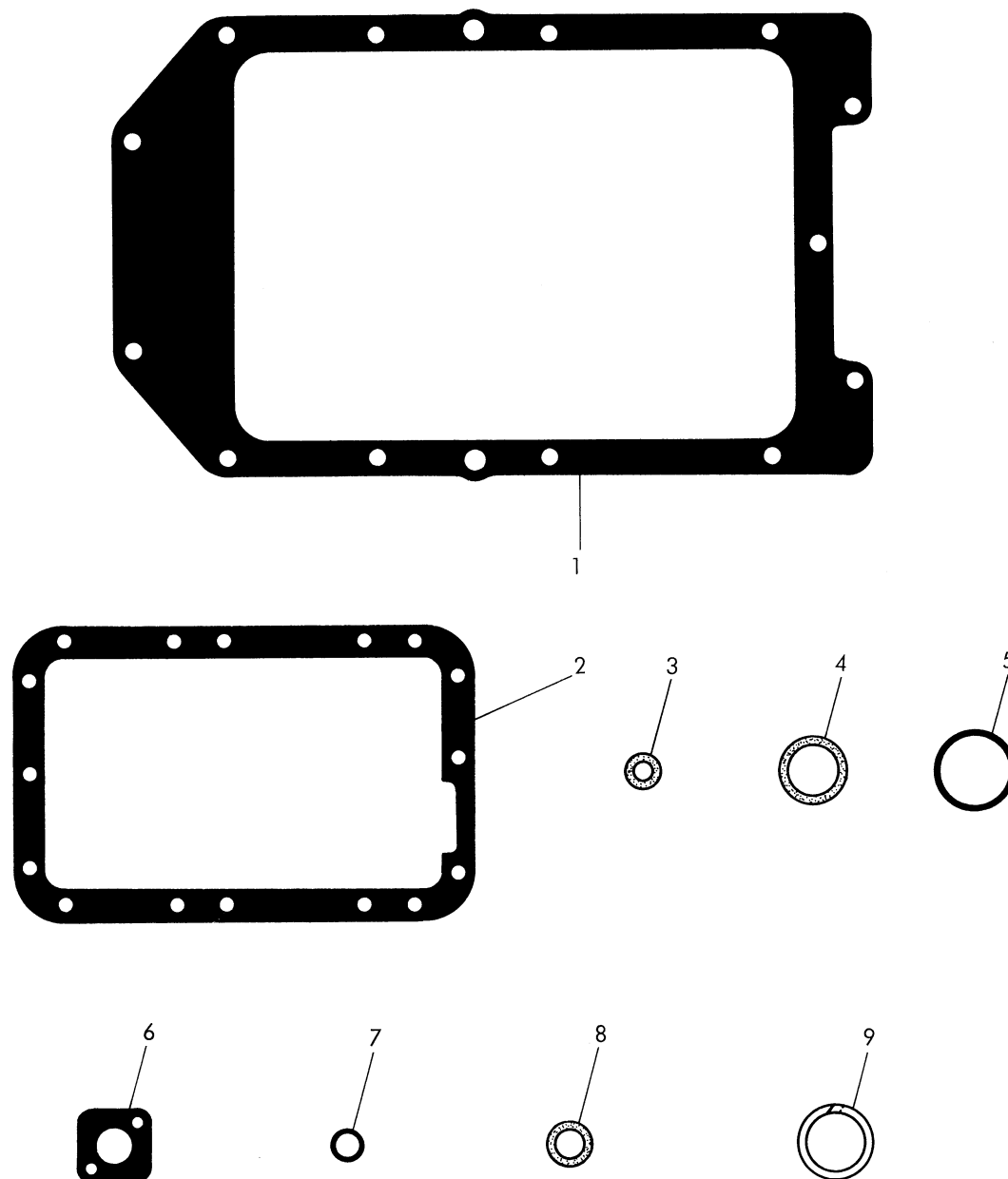

**1 Satz Dichtungen für Hydraulik**  
**1 Set of Gaskets for Hydraulic Unit**  
**1 jeu de joints pour système hydraulique**  
**1 juego de juntas para sistema hidraulico**

Teil	Bestell-Nr.	Fahrgest.-Nr.	Benennung
-	BL 10356	( - )	<u>1 Satz Dichtungen für Hydraulik</u> best. aus Teil 1-9
1	L 11689 L	( - )	Dichtung für Hydraulikgehäuse
2	L 19692 L	( - )	Korkdichtung für Ölwanne
-	L 12678 L	( - )	Dichtung (WNS 13 S 6 X)
-	L 12672 L	( - )	Dichtring (WNR 40 S 19 X)
-	L 12670 L	( - )	Dichtring (WNR 13 S 4 X)
-	L 12667 L	( - )	Dichtring (FJNR 1 S 1 X)
-	L 24508	( - )	Dichtung
-	L 24510	( - )	Dichtring
3	L 53830	( - )	Rundschnurring (R 6-3 LaN 642) für Überdruckventil (2 St.)
	L 53836	( - )	Rundschnurring (R 16-3 LaN 642) für Überdruckventil (2 St.)
	L 53839	( - )	Rundschnurring (R 19-2,4 LaN 642) Hydraulikpumpe Druckseite
4	L 24689 L	( - )	Ölabdichtungsring (1 510 282 007) in Hydraulikpumpe
	L 19638 L	( - )	Ölabdichtungsring (68x78x7) auf Hubwelle
	L 19637 L	( - )	Ölabdichtungsring (60x70x7) auf Hubwelle
	AL 14986 L	( - )	Ölabdichtungsring (18x12x4,5) für Regelstange
5	L 16625 L	( - )	Nutring (80x90x10) für Hubkolben L 17139 L
6	L 24414	( - )	Dichtungsplatte Hydraulikpumpe Saugseite
7	L 24811	( - )	Dichtring an Saugleitung
8	L 53805	( - )	O-Ring (OR 0,676-0,07) für Stromteiler (6 St.)
	L 53810	( - )	O-Ring (OR 5,3-2,4 LaN 641) in Steuergerät
	L 53811	( - )	O-Ring (OR 7,3-2,4 LaN 641) für Senkdrossel innen
	L 53813	( - )	O-Ring (OR 11,3-2,4 LaN 641) auf Steuerwelle
	L 53816	( - )	O-Ring (OR 19,3-2,4 LaN 641) für Hauptventil
	L 53817	( - )	O-Ring (OR 25,3-2,4 LaN 641) auf Hohlwelle für Systemhebel sowie für Senkdrossel außen (2 St.)
	L 53818	( - )	O-Ring (OR 30,3-2,4 LaN 641) für Hubzylinder (2 St.)
	L 53819	( - )	O-Ring (OR 34,2-3 LaN 641) für Sperrhebelwelle
	L 53824	( - )	O-Ring (OR 15,3-2,4 LaN 641) Rückschlagventil (2 St.)
	L 53826	( - )	O-Ring (OR 9,3-2,4 LaN 641) in Überdruckventil sowie für Stromteiler (2 St.)
	L 53896	( - )	O-Ring (OR 12,3-2,4 LaN 641) für Steuergerät (2 St.)
	L 53900	( - )	O-Ring (OR 8,3-2,4 LaN 641) für Stromteiler (2 St.)
	A 4444 R	( - )	O-Ring für Hubkolben T 21616
9	L 12684 L	( - )	Stützring für Hubzylinder (2 St.)
	L 53851	( - )	Stützring (7,9x12x0,5) für Senkdrossel
	L 19617 L	( - )	Stützring für Steuergerät (2 St.)
	L 17138 L	( - )	Stützring für Hubkolben L 17139 L
	T 21617	( - )	Stützring für Hubkolben T 21616
	L 24288	( - )	Stützring (1 510 102 006) in Hydraulikpumpe



NUMMERNVERZEICHNIS			NUMERICAL INDEX			LISTE DES NUMEROS			INDICE NUMERICO		
Bestell-Nr.	Seite	Teil	Bestell-Nr.	Seite	Teil	Bestell-Nr.	Seite	Teil	Bestell-Nr.	Seite	Teil
1075	80- 9	43	112326	89- 7	94	203676	89- 3	36	AD		
1359	55- 3	15	112357	89- 7	74	203745	89- 3	27			
3762	35- 7	25	112358	89- 7	74	203746	89- 3	28	AD 10328DX	70-11	3
	35-11	24	112362	89- 5	65	203750	89- 5	55			
5508	55- 7	18	112363	89- 5	68	203767	89- 3	15			
5718	25- 3	24	112364	89- 5	67	203768	89- 3	16			
6219	80- 9	9	112365	89- 5	66	203769	89- 3	30			
6348	15- 3	7				203770	89- 3	31			
6702	15-29	16				203771	89- 5	58	AF		
6710	15-11	51	200013	89- 7	95	203773	89- 5	63			
6793	40- 3	23	200145	89- 5	45	203774	89- 5	62	AF 3583R	15-23	33
17494	55-11	43	200176	89- 3	17	203788	89- 5	54			
83914	85-21	9	200227	89- 3	13	205632	89- 3	22			
037522	85-11	33	200234	89- 5	46	205636	89- 5	48			
			200256	89- 7	77	205637	89- 5	47			
			200259	89- 3	12	205929	89- 3	21			
105644	89- 5	73	200262	89- 7	78	205930	89- 3	23	AH		
105645	89- 5	49	200265	89- 7	76	205931	89- 3	24			
105810	89- 7	82	200272	89- 5	44	205949	89- 5	57	AH 19852H	15-23	2
105811	89- 7	83	200289	89- 5	39	205950	89- 5	56	AH 20849H/L	15-23	3
106468	89- 5	50	200298	89- 5	40	206246	89- 7	96	AH 20851H/L	15-23	4
106469	89- 7	75	200302	89- 5	41	206477	89- 5	52	AH 20854H/L	15-23	6
106478	89- 3	18	200304	89- 5	42	207320	89- 7	97	AH 20857H/L	15-23	5
106479	89- 3	19	200323	89- 7	79	207452	89- 5	70	AH 21422H	15-23	39
106488	89- 3	35	200359	89- 3	6	207453	89- 5	71			
106843	89- 3	32	200753	89- 7	85	207706	89- 7	80			
107191	89- 3	4	200755	89- 7	84	207880	89- 7	98			
107198	89- 3	14	200758	89- 5	72						
107201	89- 3	1	200761	89- 3	38						
107202	89- 3	2	200767	89- 3	37	500001	89- 7	89	AL		
107207	89- 5	60	200769	89- 7	90	500008	89- 3	5			
107208	89- 5	59	200770	89- 7	90	500138	89- 5	43	AL 10308L	30-17	22
107212	89- 5	61	200771	89- 7	88	820149	89-11	39	AL 10508L	30-15	2
107213	89- 5	64	200778	89- 3	26				AL 10531L	35- 3	22
107220	89- 3	25	200779	89- 3	34	1838436	85-11	36	AL 10532L	35- 3	20
108336	89- 7	86	200782	89- 3	20	1873796	85-11	33	AL 10591L	60- 9	19
108337	89- 7	87	200785	89- 3	7				AL 10643L	55- 7	6
108523	89- 5	68	200796	89- 7	81					55- 9	-
108597	89- 5	65	200797	89- 7	91				AL 10648L	60- 3	1
108599	89- 5	66	201428	89- 7	92				AL 10691L	55-15	28
108600	89- 5	67	202608	89- 3	10				AL 10692L	55-15	35
108795	89- 7	74	202609	89- 3	9				AL 10693L	55-15	37
108796	89- 7	74	202631	89- 3	8				AL 10697L	55-17	38
108982	89- 5	69				A 120R	10- 3	6	AL 10714L	60- 3	15
109981	89- 3	11				A 3910R	10- 5	2	AL 10776L	30-13	30
			203104	89- 3	29	A 4444R	55-13	19	AL 10779L	35- 3	13
			203105	89- 3	33		92- 9	8	AL 10780L	35- 9	10
112314	89- 7	93	203106	89- 3	3	A 4827R	10- 9	8		92- 7	16
112315	89- 7	93	203109	89- 5	51	A 4879R	10- 3	8	AL 10784L	35- 3	17
112325	89- 7	94	203110	89- 5	53					35- 7	7
										35-11	8

NUMMERNVERZEICHNIS			NUMERICAL INDEX			LISTE DES NUMEROS			INDICE NUMERICO		
estell-Nr.	Seite	Teil	Bestell-Nr.	Seite	Teil	Bestell-Nr.	Seite	Teil	Bestell-Nr.	Seite	Teil
.L 10784L	92- 7	16	AL 11919L	30-19	5	AL 13942L	15-29	1	AL 14541L	60- 5	29
.L 10792L	35- 3	16	AL 11923L	30-19	10	AL 13943L	15-29	1		60- 7	32
.L 10797L	30-19	29	AL 11958L	75- 3	26				AL 14545L	30- 7	5
			AL 11988L	55-19	4				AL 14571L	85-19	8
						AL 14005L	85-13	4	AL 14572L	85-19	9
.L 10812L	30- 3	6				AL 14007L	85-13	12	AL 14586L	35-23	1
.L 10825L	70- 5	7	AL 12013L	60- 9	1	AL 14008L	85-19	18	AL 14608L	35- 9	3
.L 10827L	60-13	1	AL 12053L	75- 3	25	AL 14044L	85-15	1	AL 14677L	20- 3	2
.L 10828L	60-13	6	AL 12064L	85-15	3	AL 14045L	85-15	1	AL 14797L	85-15	4
.L 10829L	60-13	3	AL 12065L	85-15	3	AL 14052L	80- 3	9	AL 14802L	85-15	12
.L 10830L	60-13	2	AL 12091L	35- 5	23	AL 14085L	85-13	5	AL 14829L	60- 7	24
.L 10831L	60-13	7		35-23	24	AL 14086L	85-13	20	AL 14833L	60-10	10
.L 10832L	60-13	11	AL 12257L	35-19	25	AL 14087L	10-15	2	AL 14870L	70- 9	-
.L 10833L	60-13	14	AL 12309L	30-19	39	AL 14126L	88- 5	19	AL 14878L	75- 3	2
.L 10883L	75- 3	1	AL 12355L	55-15	1	AL 14127L	88- 5	30	AL 14884L	60- 5	32
.L 10977L	15- 3	2				AL 14154L	55-21	16		60- 7	37
.L 10984L	15- 3	26				AL 14155L	55-23	1	AL 14896L	85- 5	10
.L 10993L	80- 3	31	AL 13015L	30-19	28	AL 14156L	55-21	1	AL 14936L	80- 5	4
	80-11	32	AL 13160L	55- 7	33	AL 14157L	55- 5	13	AL 14976L	80- 5	15
			AL 13308L	85-13	19		55-21	2	AL 14979L	80- 5	15
			AL 13455L	80- 5	4	AL 14159L	55-23	2	AL 14982L	80- 5	15
AL 11057L	80- 5	1	AL 13458L	80- 5	4	AL 14161L	60- 3	4	AL 14985L	80- 5	15
AL 11071L	15-29	1	AL 13467L	35- 7	6	AL 14193L	15-11	1	AL 14986L	55- 7	4
AL 11128L	15- 3	24		35-11	7		15-15	1		92- 9	4
AL 11174L	85-19	20	AL 13469L	35- 7	27		15-19	1	AL 14991L	85- 3	4
AL 11212L	85-19	13		35-11	26	AL 14203L	85-15	7	AL 14992L	85- 3	8
AL 11213L	85-19	14	AL 13470L	35- 7	15	AL 14204L	85-15	11			
AL 11226L	15-29	6		35- 9	18	AL 14235L	85-13	13	AL 15005L	85-15	7
AL 11227L	85- 5	17		35-11	14	AL 14251L	60- 9	17	AL 15006L	85-15	11
AL 11289L	40- 5	32	AL 13473L	35- 9	31	AL 14252L	60- 9	9		85-23	7
AL 11298L	85- 7	12	AL 13474L	35- 9	29	AL 14395L	85-19	2	AL 15007L	85-15	22
			AL 13476L	35- 9	19				AL 15134L	80- 9	42
			AL 13481L	15- 3	5				AL 15136L	80- 9	48
AL 11344L	35- 5	1	AL 13515L	40- 5	18	AL 14445L	85- 3	27	AL 15138L	80- 9	45
AL 11345L	35- 5	17	AL 13538L	15-29	8	AL 14494L	55-15	16	AL 15143L	80- 7	4
	35-23	18	AL 13557L	60-10	4	AL 14495L	55-15	15	AL 15144L	80- 7	13
AL 11346L	35- 5	17	AL 13588L	85-13	2	AL 14497L	85-17	13	AL 15146L	80- 7	8
	35-23	18				AL 14535L	60- 5	22	AL 15147L	80- 7	9
AL 11410L	85- 5	9					60- 7	23	AL 15149L	55- 3	2
AL 11483L	80- 3	5	AL 13614L	35- 9	9	AL 14536L	60- 3	17	AL 15217L	55- 7	5
AL 11486L	80- 3	20	AL 13656L	85-15	2		60- 5	33	AL 15238L	80- 7	29
AL 11488L	80- 3	23	AL 13657L	85-15	2		60- 7	36	AL 15339L	55-21	1
AL 11489L	80- 3	26	AL 13659L	85-19	1	AL 14537L	60- 5	28	AL 15340L	55-21	16
AL 11740L	85-17	1	AL 13663L	10- 3	29		60- 7	31	AL 15341L	55-23	3
			AL 13683L	85-21	1	AL 14539L	60- 5	36	AL 15342L	55-23	25
			AL 13711L	85-21	2		60- 7	44	AL 15346L	55- 3	20
AL 11871L	55- 9	7	AL 13822L	35-21	19	AL 14540L	60- 5	12	AL 15357L	70- 9	15
AL 11875L	85-17	4	AL 13843L	35- 9	22		60- 7	11	AL 15362L	80- 5	9
AL 11876L	85-17	12	AL 13844L	35- 9	3		60-10	9	AL 15368L	80- 5	16
AL 11905L	85-19	10	AL 13848L	80- 5	4		60-11	7	AL 15369L	80- 5	16
AL 11918L	30-19	43	AL 13940L	85-13	1		60-13	19	AL 15370L	80- 5	16

## NUMMERNVERZEICHNIS

## NUMERICAL INDEX

## LISTE DES NUMEROS

## INDICE NUMERICO

Bestell-Nr.	Seite	Teil	Bestell-Nr.	Seite	Teil	Bestell-Nr.	Seite	Teil	Bestell-Nr.	Seite	Teil
AL 15371L	80- 5	16	AL 16105L	30- 7	19	AL 16280L	15-11	17	AL 16557	80- 9	1
AL 15409L	40- 5	22	AL 16111L	20- 3	1		15-11	9	AL 16558	80- 7	24
AL 15677L	55- 9	22	AL 16117L	30- 5	11		15-15	9	AL 16560	80- 7	19
			AL 16144L	35-13	1		15-19	9	AL 16562	80- 7	35
				35-17	1	AL 16281L	15-11	46	AL 16566	55- 5	15
AL 15788L	35- 5	20	AL 16145L	35-15	10		15-15	37	AL 16592	75- 5	1
	35-23	21		35-19	10		15-19	37	AL 16593	75- 5	14
AL 15796L	85- 7	14	AL 16150L	35- 3	12	AL 16293L	35-21	1	AL 16594	75- 7	7
AL 15856L	80- 5	15	AL 16161L	55- 3	1	AL 16301L	55- 3	2	AL 16595	75- 7	10
AL 15863L	80- 7	6	AL 16162L	55- 3	12	AL 16309L	55- 7	33	AL 16596	75- 7	2
AL 15886L	55- 7	1	AL 16163L	55- 3	3	AL 16327L	15-15	26	AL 16597	75- 7	21
AL 15888L	55-11	11	AL 16175L	35-21	14	AL 16333L	25- 3	19	AL 16598	75- 5	15
	55-13	13	AL 16176L	35-21	14	AL 16387L	40- 3	13	AL 16599	75- 7	1
AL 15891L	30- 3	1	AL 16184L	80- 3	-	AL 16401L	35- 5	31	AL 16602	80- 5	16
AL 15892L	30-11	11	AL 16200L	15- 3	28		35-23	32	AL 16609	88- 3	3
AL 15893L	30-11	12		15-33	27	AL 16405L	70-13	1	AL 16610	88- 3	25
AL 15894L	30-11	13	AL 16204L	15-11	14	AL 16407L	75- 5	9	AL 16612	88- 3	2
AL 15895L	30-11	14		15-15	14	AL 16408L	75- 5	6	AL 16613	88- 3	1
AL 15897L	30-17	17		15-19	14	AL 16409L	75- 5	2	AL 16623	70- 5	25
AL 15898L	30-17	6	AL 16205	15-25	5	AL 16410L	15-27	5	AL 16644	88- 3	27
AL 15899L	30-17	10	AL 16206L	15-21	8	AL 16418L	55-25	12	AL 16662	15-11	25
AL 15901L	30-17	1	AL 16207L	15-21	9		88- 5	1		15-15	25
AL 15903L	30-17	15	AL 16208L	15-21	18	AL 16421L	55- 7	8		15-19	25
AL 15904L	30- 5	23	AL 16209L	70- 5	15	AL 16423L	55- 5	1	AL 16663	15-11	27
AL 15906L	30- 9	7	AL 16210L	70- 5	30	AL 16425L	35- 3	1	AL 16666	15-11	25
AL 15909L	30-15	18	AL 16225L	15- 3	9	AL 16428L	80- 3	1	AL 16667	15-11	35
AL 15910L	30-15	21	AL 16228L	15- 3	1	AL 16429L	80- 3	17	AL 16775	25- 5	
AL 15914L	30-15	23	AL 16229L	30- 5	15	AL 16430L	80- 3	22	AL 16776	25- 5	1
AL 15944L	60- 5	15		35- 5	11	AL 16433L	70- 9	-	AL 16779	70-13	
AL 15945L	55-11	8		35-23	12	AL 16435L	70-13	-	AL 16781	70-13	
AL 15947L	55-11	43	AL 16230L	30- 5	15	AL 16458L	35-21	1	AL 16785	15-31	
AL 15948L	40- 3	12		35- 5	11	AL 16508	70- 5	16	AL 16788	15-31	1
AL 15949L	85- 5	1		35-23	12	AL 16509	60- 5	7	AL 16789	70-11	
AL 15950L	85- 5	7	AL 16238L	70- 5	33		60- 7	7	AL 16790	70-11	2
AL 15952L	85- 5	8	AL 16240L	60- 7	14	AL 16513	60-10	1	AL 16794	70-11	
AL 15957L	40- 5	31	AL 16242L	15-29	8	AL 16515	55-17	1	AL 16795	70-11	
AL 15959L	25- 3	5	AL 16244L	70- 5	24	AL 16516	55-17	36	AL 16798	70-11	1
AL 15960L	30- 5	1	AL 16246L	70- 9	2	AL 16518	55-11	41	AL 16799	70-11	1
AL 15964L	25- 3	8	AL 16247L	70- 9	1		55-13	8	AL 16800	70-11	1
AL 15965L	25- 3	1	AL 16250L	35-15	28	AL 16520	70- 5	1	AL 16801	70-11	1
AL 16006L	40- 5	6	AL 16251L	35-15	25	AL 16521	55-11	22	AL 16806	40- 5	
AL 16007L	40- 5	5	AL 16260L	70- 9	2		55-13	25	AL 16807	40- 5	
AL 16012L	40- 5	23	AL 16261L	70- 9	1	AL 16522	55-11	26	AL 16814	15-11	1
AL 16015L	70- 5	2	AL 16270L	35-15	4		55-13	29	AL 16817	15-11	3
AL 16046L	85-13	9		35-19	4	AL 16525	70- 5	1	AL 16832	70-11	1
AL 16048L	85-13	8	AL 16271L	10-15	11	AL 16527	80- 9	2	AL 16833	70-11	1
AL 16049L	85-13	6	AL 16274L	10- 5	12	AL 16528	80- 9	10	AL 16834	70-11	
AL 16050L	85-13	11	AL 16275L	85- 7	1	AL 16529	80- 9	18	AL 16835	70-11	
AL 16096L	70- 7	9	AL 16276L	85- 3	1	AL 16530	80- 9	44	AL 16840	60- 7	2
AL 16099L	35-15	1	AL 16277L	15-11	42	AL 16531	80- 9	24	AL 16841	60- 7	1
	35-19	1		15-15	31	AL 16557	80- 7	23	AL 16844	60- 7	
AL 16104L	30- 7	14		15-19	31						



NUMMERNVERZEICHNIS			NUMERICAL INDEX			LISTE DES NUMEROS			INDICE NUMERICO		
estell-Nr.	Seite	Teil	Bestell-Nr.	Seite	Teil	Bestell-Nr.	Seite	Teil	Bestell-Nr.	Seite	Teil
AL 16845	60- 7	5	AL 17202	70-11	2	AL 17664	85-13	1	AR 26674	15- 7	13
AL 16846	60- 7	2	AL 17203	70-11	1	AL 17666	55-11	8			
AL 16847	60- 7	4	AL 17206	60-10	1		55-13	10			
AL 16856	40- 5	29	AL 17207	60-10	4	AL 17667	55-11	43	AR 27702R	10- 5	9
AL 16860	40- 7	1	AL 17208	60-10	10		55-13	43	AR 27814R	15-31	20
AL 16861	40- 7	1	AL 17247	85- 5	8				AR 27977R	10-15	2
AL 16864	25- 3	28	AL 17248	85- 5	7				AR 28326R	15- 5	7
AL 16865	85-23	14	AL 17255	15-23	1	AL 17885	70- 9	2	AR 28330R	15- 5	2
AL 16866	85-23	2	AL 17256	15-23	14	AL 17886	70- 9	1	AR 40407	15- 5	14
AL 16867	85-23	1	AL 17257	15-23	13	AL 17919	85- 5	8	AR 40482	15- 5	-
AL 16868	85-23	23	AL 17259	15-23	9				AR 41785	92- 3	-
AL 16877	15-21	8	AL 17264	85- 7	10						
AL 16881	85-21	11	AL 17265	85- 7	17	AL 18043	15-27	5			
AL 16912	15-21	29	AL 17278	25- 5	4	AL 18045	15-27	11			
AL 16913	15-21	30	AL 17279	25- 3	1	AL 18046	15-27	12			
AL 16923	10- 5	10	AL 17314	15-21	38	AL 18047	15-27	17	AT		
AL 16961	55-27	1	AL 17315	40- 5	22	AL 18084	60- 3	21	AT 514T	85-11	12
	80- 7	2	AL 17324	55- 5	1	AL 18086	60- 3	33	AT 516	85-11	14
AL 16962	55-27	13	AL 17330	80- 7	14	AL 18207	60-11	1	AT 10635T	15- 5	13
AL 16963	55- 3	2	AL 17355	85-13	11	AL 18208	60-11	5	AT 10638T	15- 5	16
	80- 7	1	AL 17361	80-11	-	AL 18210	60-11	9	AT 10995T	20- 5	8
			AL 17407	85- 3	2	AL 18211	60-11	15	AT 11384T	15-23	40
			AL 17408	85- 3	3	AL 18256	60-11	12			
AL 17027	70- 7	8	AL 17423	70- 9	-	AL 18355	60- 9	5			
AL 17028	55-21	1	AL 17426	25- 3	28	AL 18671	60- 9	1	AT 13740T	10- 3	29
AL 17043	15-28	5	AL 17428	70- 7	9	AL 18886	80- 5	16	AT 14264T	92- 3	6
AL 17044	15-21	33	AL 17435	80-11	1	AL 18887	80- 5	16	AT 14927T	92- 3	6
AL 17045	15-21	36	AL 17436	80-11	9	AL 18888	80- 5	16	AT 15147T	85-11	52
AL 17047	15-21	34	AL 17437	80-11	17	AL 18890	80- 5	16	AT 15172T	15- 5	14
AL 17060	80- 7	32	AL 17438	80-11	22						
AL 17061	80- 7	33	AL 17439	80-11	27	AL 56048	55- 5	4	AT 16290T	85-11	18
AL 17065	60- 5	1	AL 17442	55- 7	6	AL 56306	88- 5	7	AT 16291T	85-11	42
AL 17066	60- 5	4		55- 9	-	AL 56307	55-25	8	AT 16553T	15- 9	33
AL 17067	60- 5	2	AL 17443	55- 7	1	AL 56595	55-25	16	AT 16555T	15- 9	35
AL 17068	60- 5	5	AL 17444	55- 7	-		88- 5	2	AT 17379T	15- 7	-
AL 17070	70- 7	22	AL 17445	55- 7	-	AL 56596	55-25	17	AT 17387T	15- 7	4
AL 17071	70- 7	21	AL 17451	25- 5	13		88- 5	4	AT 17388T	15- 7	9
AL 17072	25- 3	28	AL 17454	15-29	2				AT 17389	15- 7	1
AL 17073	75- 5	1	AL 17455	15-29	2				AT 17814T	92- 3	-
AL 17086	70-11	30	AL 17456	25- 3	1	AM			AT 17981T	85-11	34
AL 17087	70-11	32		25- 5	-						
AL 17094	15-23	30	AL 17457	15-29	2	AM 2780T	10- 3	36	AT 18005T	10-13	5
AL 17096	15-23	34	AL 17458	15-23	31				AT 18009T	10-11	11
AL 17098	85-21	21	AL 17474	70- 9	2				AT 18012T	10-13	4
AL 17118	15- 3	24	AL 17475	70- 9	1				AT 18016T	10- 5	7
AL 17119	55- 7	34	AL 17493	60- 7	14				AT 18020T	10-17	9
AL 17148	88- 3	21	AL 17554	15-29	2				AT 18021T	10-17	1
AL 17157	55-21	16	AL 17557	15-31	1	AR			AT 18031T	10-11	1
AL 17159	55-23	11	AL 17568	40- 5	35				AT 18039T	10-11	13
AL 17160	55-23	10	AL 17586	15-19	26	AR 21837R	20- 5	4	AT 18064T	15- 9	21
AL 17161	55-23	14	AL 17594	70- 9	2	AR 26674R	15- 5	12		15-13	18
			AL 17595	70- 9	1						

## NUMMERNVERZEICHNIS · NUMERICAL INDEX · LISTE DES NUMEROS · INDICE NUMERICO

Bestell-Nr.	Seite	Teil	Bestell-Nr.	Seite	Teil	Bestell-Nr.	Seite	Teil	Bestell-Nr.	Seite	Teil			
AT 18064T	15-17	22	AT 21139	10-11	28	AT 25502	15- 9	21	C					
AT 18065T	15- 9	12	AT 21140	10-11	27		15-13	18	C	1220R	10-11 2			
AT 18074T	20- 5	1	AT 21191	10- 3	26	AT 25909	85- 9	2						
AT 18078T	20- 7	-	AT 21199	10-17	13	AT 25910	85- 9	4						
AT 18099T	15- 9	13	AT 21204	20- 7	-	AT 25911	85- 9	7						
AT 18105	10- 3	1	AT 21213	10- 7	1	AT 25912	85- 9	5						
AT 18111T	15- 9	14	AT 21226	10- 3	3	AT 25913	85- 9	10	CD					
AT 18126T	10-17	4	AT 21227	10- 3	2	AT 25914	85- 9	11						
AT 18129T	10- 7	9	AT 21333	10- 5	1									
AT 18144T	15- 7	14												
AT 18150T	85-11	-				AT 26140	15-33	2				CD 12880	15-33	10
AT 18168T	15- 7	12	AT 21438	15-13	29	AT 26190	15-33	15	CD 12884	15-33	14			
AT 18180T	10-17	22	AT 21534	10- 3	21	AT 26536	15-23	39	CD 12887	15-33	3			
			AT 21577	15- 9	1	AT 26878	15-13	44	CD 12888	15-33	4			
AT 19509T	10- 9	1	AT 21592	15-17	19	AT 27232	15-17	39	CD 12890	15-33	9			
AT 20279T	15- 9	1	AT 21608	10- 9	2	AT 28462	15- 5	-	CD 12891	15-33	8			
AT 20286T	15- 9	28		10- 9	27				CD 12892	15-33	18			
AT 20306T	15-13	11		10-11	7				CD 12909	15-21	1			
AT 20307T	15-13	12	AT 21626	92- 5	-				CD 12910	15-21	39			
AT 20308T	15-13	13	AT 21635	15-17	10				CD 12911	15-33	20			
AT 20337T	15- 7	14	AT 21636	15-17	11	B			CD 12931	90- 3	11			
AT 20338T	15-13	1	AT 21637	15-17	12				CD 12932	90- 3	11			
AT 20340T	15-13	27		15-33	17	B	2641R	10-17 20	CD 12933	90- 3	11			
AT 20662T	85-11	26	AT 21643	15- 7	14				CD 13139	15-33	23			
			AT 21648	15-17	1									
			AT 21760	15- 9	21									
AT 21108	10-11	27		15-13	18	BL								
AT 21109	10-11	27		15-17	22									
AT 21110	10-11	27	AT 21799	10- 5	1	BL 10011L	55-11	17	D					
AT 21111	10-11	27				BL 10141L	55-17	-						
AT 21112	10-11	27	AT 22665	10- 7	9	BL 10149	40- 5	1						
AT 21113	10-11	27	AT 22751	10- 3	1	BL 10158	80- 7	-				D	186R	15-17 8
AT 21114	10-11	27	AT 22900	15- 7	-	BL 10160	15-21	25				D	10390DX	70-11 5
AT 21115	10-11	27	AT 22963	20- 5	8	BL 10168	35- 7	28	D	10391DX	70-11 4			
AT 21122	10-13	8					35- 9	20	D	10392DX	70-11 6			
AT 21123	10-13	8	AT 23045	10-17	9		35-11	27						
AT 21124	10-13	8	AT 23180	20- 7	19	BL 10171	35- 9	32						
AT 21125	10-13	8	AT 23201	92- 5	-	BL 10198	80- 7	14						
AT 21126	10-13	8	AT 23401	85- 9	1	BL 10213	25- 7	1	DD					
AT 21127	10-13	8	AT 23751	15- 7	22	BL 10242	70- 5	1						
AT 21128	10-13	8	AT 23888	15-13	1	BL 10243	70- 5	1						
AT 21129	10-13	8				BL 10254	70- 5	1				DD 11085	10- 3	35
AT 21130	10-11	28	AT 24013	20- 5	8	BL 10257	15-29	1				DD 11155	10- 3	-
AT 21131	10-11	28	AT 24252	10-11	13	BL 10258	15-29	1	DD 11181	15-33	15			
AT 21132	10-11	28	AT 24254	10-17	9	BL 10259	15-29	1	DD 11182	15-33	1			
AT 21133	10-11	28		15-17	22	BL 10327	30- 9	-	DD 11183	15-33	13			
AT 21134	10-11	28	AT 24766	15-17	1	BL 10333	30-19	1	DD 11184	15-33	7			
AT 21135	10-11	28	AT 24971	15-17	20	BL 10334	30-19	1	DD 11186	15-33	19			
AT 21136	10-11	28	AT 24999	10- 3	1	BL 10336	30-19	10	DD 11188	15-33	16			
AT 21137	10-11	28				BL 10355	92- 7	-	DD 11198	15-33	29			
AT 21138	10-13	8				BL 10356	92- 9	-	DD 11199	15-33	30			

## NUMMERNVERZEICHNIS · NUMERICAL INDEX · LISTE DES NUMEROS · INDICE NUMERICO

estell-Nr.	Seite	Teil	Bestell-Nr.	Seite	Teil	Bestell-Nr.	Seite	Teil	Bestell-Nr.	Seite	Teil
D 11200	15-33	21	JD 37282	40- 7	12	L 10897L	30- 3	15	L 11279L	60- 9	21
D 11349	15-33	22	JD 37283	40- 7	13				L 11280L	60- 9	23
			JD 37284	35-21	8				L 11281L	60- 9	24
			JD 37285	35-21	7	L 10940L	35-13	30	L 11292L	60- 5	3
			JD 37406	40- 7	5		35-17	32		60- 7	3
			JD 37407	40- 7	21	L 10943L	35- 5	10	L 11307L	60- 5	30
							35-23	11		60- 7	33
						L 10946L	30-13	18	L 11317L	60- 5	11
										60- 7	10
			JD 38916	55-11	45				L 11328L	30-13	29
				55-13	42				L 11329L	30-13	25
			JD 38918	30- 7	6	L 11027L	30- 5	20	L 11330L	30-13	18
			JD 38920	30-13	19	L 11028L	30- 5	20	L 11397L	75- 3	8
			JD 38925	30- 5	14	L 11029L	30- 5	20			
			JD 38926	30- 5	24	L 11030L	30- 5	20			
			JD 38927	30- 5	3	L 11076L	30-15	11			
			JD 39059	30- 7	20	L 11078L	30-15	1	L 11401L	75- 3	23
			JD 39064	30-13	28	L 11081L	30-15	10	L 11402L	75- 3	22
			JD 39065	30- 7	15	L 11082L	30-15	4	L 11423L	55-17	11
			JD 39081	30- 7	9	L 11097L	35- 5	5	L 11425L	55-17	12
							35-23	5	L 11427L	55-17	4
						L 11113L	35- 5	7	L 11428L	55-17	5
							35-23	7	L 11436L	55-17	35
						L 11114L	35- 5	3	L 11437L	55-17	32
							35-23	3	L 11438L	55-17	33
						L 11115L	35- 5	5	L 11440L	55-17	20
							35-23	5	L 11441L	55-17	29
						L 11116L	35- 6	6	L 11442L	55-17	37
							35-23	6	L 11443L	55-17	30
						L 11117L	35- 5	8	L 11454L	55-11	6
						L 11119L	35- 5	13	L 11457L	55-11	36
							35-23	14		55-13	39
						L 11120L	35- 5	14	L 11459L	55- 7	11
							35-23	15	L 11460L	55- 7	13
						L 11123L	35- 7	1	L 11461L	55-15	18
							35-11	1	L 11462L	55-15	25
						L 11124L	35- 9	1	L 11463L	55-15	21
						L 11128L	35-11	5	L 11464L	55-15	27
						L 11134L	35- 7	20	L 11465L	55-15	23
							35-11	19	L 11472L	55-15	36
						L 11146L	35- 9	24	L 11475L	55-15	3
						L 11178L	30- 7	2	L 11479L	55-15	2
							30- 9	2	L 11481L	55-15	8
						L 11181L	30-15	24	L 11482L	55-15	12
						L 11184L	30-15	6	L 11483L	55-15	13
						L 11200L	75- 3	9	L 11484L	55- 7	15
						L 11260L	30- 3	23			
						L 11261L	30-11	26			
						L 11272L	60- 9	15	L 11510L	70- 9	3
							60-13	9	L 11542L	60- 3	13
						L 11273L	60- 9	13	L 11545L	60- 3	7
						L 11278L	60- 9	20	L 11581L	60- 5	30

## NUMMERNVERZEICHNIS · NUMERICAL INDEX · LISTE DES NUMEROS · INDICE NUMERICO

Bestell-Nr.	Seite	Teil	Bestell-Nr.	Seite	Teil	Bestell-Nr.	Seite	Teil	Bestell-Nr.	Seite	Teil
L 11581L	60- 7	33	L 11723L	30-19	14	L 12551L	30- 5	17	L 12974L	30-13	34
L 11584L	55-17	46	L 11724L	30-19	14	L 12565L	35-15	34	L 12975L	30-13	33
L 11597L	35- 7	5	L 11725L	30-19	14	L 12575L	40- 7	9	L 12976L	30-13	34
	35- 9	8	L 11736L	30-19	37	L 12621L	60- 9	18	L 12978L	55- 7	30
	35-11	6	L 11757L	30- 3	17	L 12622L	60-13	5	L 12979L	55- 7	31
L 11598L	35- 7	5	L 11766L	15-23	27	L 12624L	85-13	14	L 12983L	55-19	14
	35- 9	8		70- 9	19	L 12633L	55-19	7	L 12991L	75- 3	21
	35-11	6	L 11789L	60-13	12	L 12652L	55-25	7			
L 11599L	35- 7	5	L 11790L	60-13	15		88- 5	17			
	35- 9	8	L 11836L	60- 5	24	L 12653L	88- 5	18	L 13010L	80- 3	2
	35-11	6		60- 7	30	L 12664L	85-21	14	L 13012L	80- 3	4
L 11600L	35- 7	5	L 11837L	60- 5	23	L 12666L	55- 9	15	L 13013L	80- 3	6
	35- 9	8		60- 7	29	L 12667L	55- 9	11	L 13014L	80- 3	10
	35-11	6	L 11844L	40- 5	11		92- 9	-	L 13015L	80- 3	11
L 11607L	35- 7	14	L 11845L	40- 5	11	L 12668L	55- 9	9		80-11	11
	35- 9	17	L 11846L	40- 5	11	L 12669L	55- 9	10	L 13016L	80- 3	12
	35-11	13	L 11886L	75- 3	15	L 12670L	55- 9	8		80-11	12
L 11659L	35- 9	23					92- 9	-	L 13017L	80- 3	18
L 11662L	35- 5	18				L 12671L	55- 9	14	L 13018L	80- 3	19
	35-23	19	L 12280L	40- 5	3	L 12672L	55- 9	6	L 13019L	80- 3	24
L 11669L	70- 3	11	L 12289L	15- 3	6		92- 9	-	L 13020L	80- 3	28
L 11671L	35- 3	21	L 12397L	30- 7	10	L 12673L	55- 9	13	L 13021L	80- 3	27
	92- 7	8				L 12674L	55- 9	5	L 13022L	80- 3	27
L 11672L	35- 3	23				L 12675L	55- 9	4	L 13023L	80- 3	27
	92- 7	9	L 12401L	30-17	2	L 12676L	55- 9	3	L 13024L	80- 3	27
L 11674L	30-11	2	L 12434L	35- 7	18	L 12677L	55- 9	1	L 13052L	55- 3	17
L 11675L	30-11	4		35-11	17	L 12678L	55- 9	2	L 13053L	55- 3	18
L 11676L	35- 3	18	L 12481L	55-19	8		92- 9	-	L 13093L	35- 7	28
	92- 7	7	L 12484L	55-11	24	L 12679L	55- 7	24		35- 9	21
L 11677L	35- 5	26		55-13	27	L 12684L	55-11	21		35-11	28
	35-23	27	L 12485L	60- 3	5		55-13	24			
	92- 7	10	L 12494L	35- 5	2		92- 9	9			
L 11678L	35- 5	30		35-23	2	L 12687L	70- 9	24	L 13234L	15- 3	10
	35-23	31	L 12495L	35- 5	18				L 13292L	70- 5	3
L 11679L	35-21	11		35-23	19	L 12710L	55-11	29	L 13325L	85-17	20
	92- 7	5	L 12506L	15- 3	23		55-13	32		85-21	18
L 11680L	35- 3	8		15-21	15	L 12718L	55-19	13	L 13326L	85-17	18
	92- 7	1	L 12507L	15- 3	22	L 12731L	35-13	33	L 13418L	55-15	30
L 11682L	30- 3	20		15-21	14		33-17	35	L 14319L	55-15	30
	92- 7	3	L 12508L	15- 3	21	L 12754L	40- 5	33	L 13420L	55-17	28
L 11685L	30-17	23		15-21	16	L 12757L	30- 7	16			
	92- 7	11	L 12511L	35-13	20	L 12771L	85- 7	13			
L 11687L	30- 3	25		35-15	32	L 12773L	85- 7	16	L 13553L	85-17	3
	92- 7	4		35-17	20	L 12807L	85-21	12	L 13555L	85-17	3
L 11689L	35- 3	27		35-19	32	L 12808L	85-21	13	L 13557L	85-17	3
	55- 7	22	L 12529L	30- 3	36	L 12809L	85-21	13	L 13558L	85-17	3
	92- 9	1		30-15	7	L 12811L	85-21	22	L 13559L	85-17	3
L 11690L	30- 5	22	L 12532L	75- 3	3	L 12873L	55-17	17	L 13560L	85-17	1
L 11954L	30- 3	28	L 12533L	75- 3	12	L 12907L	25- 5	10	L 13564L	85-23	1
	92- 7	2	L 12537L	85-13	15	L 12909L	25- 5	11	L 13572L	55-11	3
						L 12963L	55-19	9			

NUMMERNVERZEICHNIS			NUMERICAL INDEX			LISTE DES NUMEROS			INDICE NUMERICO		
estell-Nr.	Seite	Teil	Bestell-Nr.	Seite	Teil	Bestell-Nr.	Seite	Teil	Bestell-Nr.	Seite	Teil
13579L	85-19	11	L 15008L	60- 3	6	L 17053L	55- 7	2	L 17887L	85-21	3
13592L	60- 3	8	L 15045L	70-11	34	L 17056L	55-21	6	L 17910L	88- 3	11
13628L	85- 3	13	L 15122L	70- 5	21	L 17077L	70- 9	13			
13636L	85- 5	6	L 15126L	70- 5	23		70-11	7			
13699L	55-17	45	L 15146L	75- 3	17	L 17078L	85-21	4	L 18001L	30-13	27
			L 15274L	80- 7	26	L 17138L	55-11	19	L 18002L	30-13	20
			L 15353L	35-21	16		92- 9	9	L 18033L	30- 7	28
13742L	55-17	16	L 15471L	15-29	7	L 17139L	55-11	14	L 18036L	30- 5	18
13781L	15-11	43	L 15476L	60- 5	35	L 17142L	35- 9	4	L 18042L	85-19	3
	15-15	32		60- 7	43	L 17143L	35- 9	5	L 18214L	88- 3	15
	15-19	32	L 15490L	55-11	15	L 17337L	30- 7	29	L 18224L	80- 5	13
13829L	15-21	23	L 15513L	70- 5	34	L 17338L	30- 7	29	L 18232L	60- 5	20
13842L	35- 5	25				L 17339L	30- 7	29	L 18237L	60- 5	8
	35-23	26				L 17340L	30- 7	29		60- 7	35
13926L	30- 7	22	L 16212L	35-13	28	L 17341L	30- 7	29	L 18238L	60- 5	21
13927L	30- 7	22		35-17	30	L 17348L	70- 5	35		60- 7	21
13957L	85-15	17	L 16213L	35-17	28	L 17355L	70- 7	15	L 18246L	60- 5	31
13958L	85-15	5	L 16214L	35-13	16	L 17371L	35- 5	4		60- 7	34
13959L	85-19	15		35-17	16		35-23	4	L 18248L	60- 5	10
13960L	85-19	16	L 16287L	55-11	15	L 17467L	55-11	32		60- 7	9
13961L	85-19	17	L 16366L	55-19	5		55-13	35	L 18281L	35-11	3
13962L	15-21	28	L 16625L	55-11	18	L 17468L	55-11	35	L 18282L	35- 7	3
13964L	75- 3	16		92- 9	5		55-13	38	L 18285L	35-11	3
			L 16649L	55-17	34	L 17569L	85-23	24	L 18286L	35- 7	3
			L 16650L	55-17	34				L 18290L	35-23	8
14006L	15-29	3							L 18291L	35-23	10
14007L	85-13	3				L 17606L	88- 5	21	L 18292L	35-23	9
14031L	70- 5	37	L 16773L	35-11	12	L 17607L	88- 5	23	L 18295L	55-23	28
14032L	70- 5	38	L 16774L	35- 7	11	L 17608L	88- 5	26	L 18296L	55-23	29
14035L	35-15	26		35- 9	26	L 17609L	88- 5	27	L 18297L	55-23	30
	35-19	26	L 16776L	35- 7	16	L 17617L	88- 5	24	L 18310L	20- 3	3
14038L	35-19	27		35-11	15	L 17618L	88- 5	22			
14039L	35-19	29	L 16777L	35- 7	19	L 17635L	55-25	6			
14040L	35-19	31		35-11	18	L 17637L	55- 5	12	L 18425L	60- 3	19
14047L	55-17	8	L 16778L	35- 7	26		55-25	1	L 18433L	20- 3	20
14066L	55-11	1		35-11	25	L 17640L	55-25	5	L 18445L	60-10	11
	55-13	1	L 16781L	35- 9	30	L 17642L	55-23	9	L 18513L	85-23	22
14090L	30-19	36	L 16782L	35- 9	16	L 17652L	55-23	21	L 18515L	35- 9	15
14092L	30-19	2	L 16794L	15- 3	4	L 17655L	55- 9	26	L 18518L	35- 7	10
14094L	30-19	15				L 17656L	55- 9	30		35-11	11
14095L	30-19	7				L 17657L	55-21	21	L 18523L	35-23	23
14096L	30-19	19	L 16815L	40- 5	7	L 17658L	55-21	15	L 18688L	40- 7	15
14098L	30-19	30	L 16824L	40- 7	4	L 17659L	55-21	18	L 18693L	15-21	26
14100L	30-19	32	L 16825L	40- 7	2	L 17672L	85-15	9	L 18694L	15-21	27
14101L	30-19	23	L 16865L	35-21	4		85-17	3			
14102L	30-19	23	L 16866L	35-21	6	L 17673L	85-15	15			
14103L	30-19	23	L 16945L	55-17	48	L 17674L	85-15	19	L 18703L	85-15	17
14104L	30-19	40				L 17675L	55-19	1		85-17	6
14156L	30-19	32				L 17676L	55-19	1		85-23	6
14159L	60- 3	18	L 17052L	55- 7	3	L 17699L	55-17	39	L 18704L	85-15	15
15007L	60- 3	4									

NUMMERNVERZEICHNIS			NUMERICAL INDEX			LISTE DES NUMEROS			INDICE NUMERICO		
Bestell-Nr.	Seite	Teil	Bestell-Nr.	Seite	Teil	Bestell-Nr.	Seite	Teil	Bestell-Nr.	Seite	Teil
L 18705L	85-15	21	L 19652L	85- 7	5	L 19769L	30-13	10	L 19921L	30- 9	6
	85-17	11	L 19653L	85- 7	6	L 19784L	55-11	10	L 19923L	30- 3	9
L 18893L	55-21	7	L 19654L	85- 7	7		55-13	12	L 19943L	30- 7	21
L 18975L	80- 5	5		85- 9	13	L 19785L	55-11	9	L 19949L	30- 3	18
L 18981L	80- 9	29	L 19655L	85- 7	8	L 19787	55-11	44	L 19972L	20- 3	10
L 18983L	80- 9	40	L 19656L	85- 7	9	L 19791L	85- 5	4	L 19973L	30- 5	26
L 18984L	80- 9	41	L 19657L	85- 7	11	L 19793L	85- 5	5		30- 7	18
			L 19665L	60- 5	9	L 19794L	85- 5	3	L 19974L	30- 7	11
				60- 7	8	L 19795L	85- 5	2	L 19975L	30- 9	3
L 19005L	80- 9	19	L 19670L	35-15	21	L 19796L	20- 3	6	L 19983L	35-19	11
L 19007L	80- 9	21	L 19671L	35-19	21	L 19797L	20- 3	5	L 19984L	35-19	12
L 19144L	85-15	6	L 19685L	55- 5	11	L 19798L	20- 3	7	L 19986L	60- 7	13
L 19145L	85-15	8	L 19686L	55- 5	4	L 19799L	80- 3	16		60- 5	14
L 19146L	85-15	10		80- 7	30	L 19800L	80- 3	32			
L 19147L	85-15	16	L 19692L	55- 7	27	L 19801L	80- 3	33			
L 19148L	85-15	20		92- 9	2		80-11	34	L 20061L	80- 7	11
L 19149L	85-15	18	L 19693L	55- 7	26	L 19806L	30- 5	2	L 20062L	80- 7	10
L 19290L	30- 3	4	L 19694L	55- 7	29	L 19807L	30- 5	5	L 20093L	55- 9	28
L 19291L	30- 3	5	L 19695L	55- 9	20	L 19813L	25- 3	14		55-21	8
			L 19696L	55- 9	21	L 19814L	25- 3	4	L 20094L	55-21	10
			L 19697L	55- 9	16				L 20095L	55-21	8
									L 20102L	55-21	14
L 19440L	70- 9	18				L 19842L	40- 3	1	L 22772L	55- 3	8
L 19442L	70- 9	16				L 19843L	40- 3	2	L 22773L	55- 3	13
L 19443L	70- 9	16	L 19709L	30- 3	27	L 19844L	40- 5	12	L 22774L	55- 3	4
L 19454L	80- 5	17	L 19710L	30-11	1	L 19845L	40- 3	5	L 22775L	55- 3	10
L 19455L	80- 5	17	L 19711L	30-11	3	L 19846L	40- 5	25	L 22790L	35-15	3
L 19456L	80- 5	18	L 19712L	30-11	7	L 19847L	40- 5	24		35-19	3
L 19460L	40- 5	2	L 19713L	30-11	10	L 19848L	40- 5	9	L 22791L	15-25	13
L 19461L	40- 5	13	L 19731L	30- 9	8	L 19866L	70- 3	9	L 22792L	15-21	13
L 19462L	40- 5	13	L 19732L	30- 5	25	L 19889L	40- 7	18	L 22798L	55- 5	8
L 19613L	35-13	31	L 19734L	30- 7	7	L 19890L	40- 7	7			
	35-17	33	L 19735L	30- 7	12	L 19892L	70- 3	1			
L 19614L	55-17	15	L 19736L	30- 7	3				L 22810L	35-21	13
L 19615L	55- 9	23	L 19737L	30- 7	13				L 22811L	35-21	13
L 19617L	55-17	42	L 19743L	30- 9	1	L 19907L	35-13	4	L 22812L	35-21	13
	92- 9	9	L 19744L	30- 9	4		35-17	4	L 22813L	35-21	13
L 19621L	35- 3	26	L 19745L	30- 9	9	L 19908L	35-15	17	L 22817L	40- 7	1
L 19637L	55-11	2	L 19746L	30- 9	9		35-19	17	L 22835L	25- 3	2
	55-13	2	L 19747L	30- 9	9	L 19909L	35-13	2	L 22837L	15- 3	1
	92- 9	4	L 19748L	30- 5	19		35-17	2	L 22838L	15- 3	1
L 19638L	55-11	3	L 19750L	30- 5	21	L 19910L	35-13	10	L 22845L	35-15	1
	55-13	3	L 19758L	30-15	26		35-17	10		35-19	1
	92- 9	4	L 19759L	30-13	6	L 19912L	35-13	18	L 22853L	55-11	4
L 19640L	90- 3	7	L 19761L	30-13	12		35-17	18		70- 7	2
	70- 5	5	L 19762L	35- 3	14	L 19913L	35-15	14	L 22864L	10-15	1
L 19641L	90- 3	7		92- 7	6	L 19914L	35-15	13	L 22865L	70- 9	1
	70- 5	5	L 19763L	30-13	7	L 19915L	35-15	11	L 22870L	15-21	1
L 19649L	85- 7	2	L 19764L	30-13	8		35-19	13	L 22871L	15- 3	1
L 19650L	85- 7	3	L 19765L	30-13	5	L 19916L	70- 7	2	L 22872L	15-11	1
L 19651L	85- 7	4	L 19766L	30-13	1	L 19918L	30- 7	1		15-15	1
	85- 9	3	L 19767L	30-13	4						

## NUMMERNVERZEICHNIS · NUMERICAL INDEX · LISTE DES NUMEROS · INDICE NUMERICO

Bestell-Nr.	Seite	Teil	Bestell-Nr.	Seite	Teil	Bestell-Nr.	Seite	Teil	Bestell-Nr.	Seite	Teil
22872L	15-19	6	L 22968L	30- 3	11	L 23159	80- 9	5	L 23643	88- 5	14
22873L	15-11	13	L 22969L	30- 3	11				L 23644	88- 5	12
	15-15	13	L 22971	15-15	27				L 23645	88- 5	11
	15-19	13	L 22972	15-15	28	L 23500	80- 9	8	L 23652	15-11	10
22875L	70- 9	14	L 22973L	35-13	13	L 23501	80- 9	35		15-15	10
22876L	15- 3	14		35-17	13	L 23502	80- 9	14		15-19	10
22877L	15- 3	13	L 22976L	70- 3	2	L 23504	80- 9	37	L 23660	85- 3	11
22879L	20- 3	15	L 22983L	70- 5	13	L 23505	80- 7	21	L 23728	40- 5	34
22884L	70- 5	31				L 23509	80- 7	12	L 23729	40- 5	14
22885	70- 9	10							L 23732	15-11	20
22889	15-21	19	L 23020L	40- 3	17	L 23512	80- 7	25		15-15	19
	85- 5	11	L 23040L	70- 7	1	L 23513	80- 7	20		15-19	19
22890L	15-21	6	L 23042L	35-21	9	L 23514	55- 5	27	L 23733	15-15	18
22891L	15-25	6	L 23049L	80- 3	3		55- 9	38	L 23734	15-11	19
22892L	15-25	8	L 23050L	70- 9	23	L 23515	55- 5	26	L 23737	15-11	28
				70-11	31	L 23518	55- 5	22	L 23740	15-11	33
			L 23052L	70-13	3		88- 5	13	L 23741	15-11	35
22900L	30-11	22	L 23053L	70-13	2	L 23519	55- 5	23	L 23742	15-29	4
22901L	15-29	12	L 23087L	55- 9	37	L 23520	55- 5	24			
22904L	35-17	29	L 23092L	25- 7	6	L 23521	55- 5	20			
22905L	35-13	24	L 23119L	25- 7	9	L 23539	75- 5	17	L 23763	40- 5	15
22906L	35-17	24		35-13	15	L 23540	75- 5	10	L 23764	30- 9	1
22907L	35-13	25		35-17	15	L 23541	75- 5	11	L 23765	30- 7	1
	35-17	25	L 23121L	70- 7	8	L 23542	75- 5	12	L 23766	35- 7	3
22910L	70- 7	24	L 23122L	70- 7	10	L 23543	75- 5	8	L 23767	35-11	3
22916L	35-15	5	L 23126L	70- 5	17	L 23544	75- 5	3	L 23772	60- 5	13
	35-19	5	L 23127L	70- 5	18	L 23545	75- 7	13		60- 7	12
22917L	35-15	7	L 23132L	60-10	8	L 23546	75- 7	12	L 23774	25- 5	1
	35-19	7	L 23133L	60-10	7	L 23547	75- 7	4	L 23775	25- 5	15
22921L	15-29	15	L 23134L	60-10	6	L 23548	75- 7	6	L 23776	25- 5	9
22922L	10-15	12		60-11	8	L 23549	75- 7	26	L 23777	25- 5	7
22935L	15-11	45	L 23135L	15-21	1	L 23550	75- 7	25	L 23778	25- 5	20
	15-15	36	L 23137L	55-17	23	L 23551	75- 7	27	L 23779	25- 5	19
	15-19	36	L 23138L	55-17	27	L 23552	75- 7	20	L 23780	25- 5	18
22936L	15-11	44	L 23139L	55-17	28	L 23553	75- 7	17	L 23781	25- 5	2
	15-15	33	L 23140L	55-17	21	L 23556	75- 7	29	L 23782	25- 5	17
	15-19	33	L 23141L	55-17	26	L 23561	80- 5	17	L 23783	25- 5	3
22937L	15-11	47	L 23145L	55-11	27	L 23562	20- 3	13	L 23784	25- 5	21
	15-15	38		55-13	30				L 23785	25- 5	16
	15-19	38	L 23146L	55-11	31				L 23786	25- 5	12
22938L	15-11	48		55-13	34	L 23580	88- 3	10	L 23787	25- 5	8
	15-15	39	L 23147L	55-11	30	L 23582	88- 3	20	L 23788	25- 5	22
	15-19	39		55-13	33	L 23584	55-25	13	L 23789	25- 5	6
22939L	15-11	49	L 23148L	55-11	25		88- 5	3	L 23790	25- 5	5
	15-15	40		55-13	28	L 23585	55-25	14	L 23791	25- 5	14
	15-19	40	L 23151L	80- 9	20		88- 5	5			
22959L	35-21	17	L 23154L	80- 9	30	L 23595	55-25	15			
22960L	35-21	9	L 23155L	80- 9	23		88- 5	6	L 23816	70-11	15
22964L	85-13	10	L 23156	80- 9	22				L 23817	85-21	15
22966L	30- 3	11	L 23157	80- 9	4				L 23818	15-31	13
22967L	30- 3	11	L 23158	80- 9	3	L 23636	88- 3	25	L 23820	15-31	8

## NUMMERNVERZEICHNIS

## NUMERICAL INDEX

## LISTE DES NUMEROS

## INDICE NUMERICO

Bestell-Nr.	Seite	Teil	Bestell-Nr.	Seite	Teil	Bestell-Nr.	Seite	Teil	Bestell-Nr.	Seite	Teil
L 23821	15-31	6	L 24046	80- 7	34	L 24359	55-13	9	L 24508	55- 9	42
L 23837	15-11	24	L 24048	80- 7	36	L 24371	30- 9	4		92- 9	.
	15-15	23	L 24052	60- 5	6	L 24372	30- 9	6	L 24509	55- 9	42
	15-19	23	L 24055	70- 7	23	L 24373	30- 9	1	L 24510	55- 9	44
L 23838	15-11	13	L 24056	40- 3	23	L 24403	55- 5	8		92- 9	.
L 23839	15-11	32	L 24057	70- 5	39	L 24406	55- 5	20	L 24511	55- 9	41
L 23842	70-11	12	L 24060	92- 3	3	L 24411	80- 7	5	L 24513	55-13	4
L 23843	70-11	11	L 24073	80- 5	5	L 24412	55- 5	29	L 24514	55-13	21
L 23850	55- 7	23	L 24082	55-15	1	L 24413	55- 5	30	L 24515	55-13	17
L 23856	60- 7	6	L 24096	15-23	35	L 24414	55- 5	3	L 24516	55-13	6
L 23862	35-13	11	L 24110	70- 7	28		92- 9	6	L 24517	55-19	6
	35-17	11	L 24111	10- 3	30	L 24421	30- 7	22	L 24524	15-29	10
L 23864	85-23	16	L 24114	88- 5	32	L 24422	30- 7	22	L 24559	25- 5	5
L 23865	85-23	17	L 24115	88- 5	6	L 24432	15- 3	31	L 24560	25- 5	6
L 23866	85-23	18	L 24118	55- 7	36	L 24438	80-11	33	L 24594	15-29	11
L 23868	85-23	13	L 24119	55- 7	35	L 24439	80-11	16	L 24596	40- 7	22
			L 24120	55- 7	37	L 24440	55-19	20	L 24597	40- 7	23
L 23902	80- 9	3	L 24122	70- 5	6	L 24441	55-19	19	L 24603	60- 7	38
L 23918	15-21	31		90- 3	8	L 24442	55-19	21	L 24605	55-11	44
L 23919	15-21	32	L 24123	70- 5	6	L 24443	55-19	23	L 24606	60- 7	40
L 23931	92- 3	-		90- 3	8	L 24444	55-19	24	L 24625	35- 3	17
L 23939	75- 7	8				L 24448	70- 3	11	L 24626	35- 3	13
L 23940	75- 7	9				L 24456	85-23	26	L 24627	30- 3	24
L 23941	75- 7	5	L 24187	55-25	2	L 24457	70- 9	28	L 24629	30-11	7
L 23945	75- 7	18	L 24188	55-23	15				L 24630	30- 9	1
L 23946	75- 7	14	L 24189	55-23	16				L 24631	30- 9	18
L 23951	55-25	2	L 24199	55- 3	15	L 24477	85- 5	3	L 24634	15-11	57
L 23953	80- 9	9	L 24219	55-19	1	L 24483	35-13	34		15-15	44
L 23956	60- 5	34	L 24226	70-11	23		35-17	36		15-19	44
	60- 7	38	L 24227	70-11	24	L 24486	35-13	35	L 24636	75- 5	3
L 23983	25- 7	4	L 24228	70-11	25		35-17	37	L 24638	15-31	13
L 23985	80- 7	7	L 24231	92- 3	1	L 24487	55-19	1	L 24647	15-19	27
L 23988	80- 7	5	L 24232	92- 3	1	L 24488	55-19	1	L 24648	15-19	29
L 23989	55- 9	16	L 24233	40- 3	26	L 24489	80-11	2	L 24649	15-19	18
L 23990	55- 9	39	L 24252	60- 5	14	L 24490	80-11	3			
L 23992	55-27	8		60- 7	13	L 24491	80-11	4			
L 23993	55-27	9	L 24267	15-23	7	L 24492	80-11	5	L 24676	55-13	4
L 23994	55-27	6	L 24268	15-23	37	L 24493	80-11	6	L 24684	55-11	9
			L 24269	15-23	23	L 24494	80-11	10		55-13	11
			L 24270	15-23	8	L 24495	80-11	13	L 24685	55-11	44
L 24006	70- 7	27	L 24271	15-23	38	L 24496	80-11	18		55-13	44
L 24018	85-15	27	L 24272	70- 5	40	L 24497	80-11	19	L 24686	85- 5	4
L 24019	15-21	19	L 24273	15-23	42	L 24498	80-11	23	L 24688	55- 3	19
	85- 5	11	L 24274	15-21	16	L 24499	80-11	24	L 24689	55- 3	20
	85-15	32	L 24276	85- 7	15	L 24500	80-11	25		92- 9	4
L 24020	85-15	28				L 24501	80-11	26	L 24690	85- 3	6
L 24023	15-21	37				L 24502	80-11	28	L 24691	85- 3	7
L 24024	30- 7	18	L 24288	55- 3	22	L 24503	80-11	28			
L 24039	10-17	29		92- 9	9	L 24504	80-11	28			
L 24040	70- 5	36	L 24325	70- 5	21	L 24505	80-11	28	L 24759	60- 9	3
L 24045	80- 7	31	L 24359	55-11	42	L 24506	80-11	20	L 24760	60- 9	4



NUMMERNVERZEICHNIS			NUMERICAL INDEX			LISTE DES NUMEROS			INDICE NUMERICO		
Bestell-Nr.	Seite	Teil	Bestell-Nr.	Seite	Teil	Bestell-Nr.	Seite	Teil	Bestell-Nr.	Seite	Teil
24761	60- 9	2	L 38714	55-11	28	L 49510	30- 5	27	L 53834	30-15	20
				55-13	31	L 49521	75- 5	22	L 53836	55- 9	17
			L 38718	55-17	10	L 49537	30- 9	13		55-21	23
24811	55- 5	33		80- 9	26	L 49538	30- 9	16		92- 9	3
	92- 9	7	L 38725	55- 7	14	L 49539	30- 7	25	L 53839	55- 5	5
24921	15-27	16		60- 5	19	L 49548	30- 9	16		55-27	12
24922	15-27	18		60- 7	18	L 49549	30- 9	16		92- 9	3
24951	60- 3	22	L 38728	30-11	21	L 49550	30-11	29	L 53840	55- 5	3
24952	60- 3	23		35- 5	29	L 49551	30-11	29	L 53841	30-17	7
24953	60- 3	24		35-23	30	L 49552	30-11	29	L 53843	30-13	26
24954	60- 3	38	L 38730	35- 9	25				L 53847	30-19	22
24955	60- 3	34		60- 9	16	L 53316	92- 3	-	L 53848	35- 7	4
24956	60- 3	29		60-13	8	L 53802	35-21	10		35- 9	6
24957	60- 3	30	L 38735	55-11	23		92- 7	16		35-11	4
24958	60- 3	32		55-13	26	L 53804	30- 5	4	L 53849	30-15	3
24959	60- 3	28	L 38744	60- 9	12	L 53805	55-27	4	L 53851	55-11	34
24960	60- 3	26	L 38756	35- 7	17		92- 9	8		55-13	37
				35-11	16	L 53810	55-17	18		92- 9	9
							92- 9	8	L 53852	35- 7	4
24990	20- 3	13				L 53811	15-29	9		35- 9	6
24991	20- 3	15	L 48704	15-27	20		55-11	33		35-11	4
			L 48705	15-27	22		55-13	36		92- 7	14
			L 48775	20- 3	14		92- 9	8	L 53854	35- 7	4
25123	60-11	14	L 48779	15-21	7	L 53813	55-15	22		35- 9	6
25139	55-27	24	L 48781	20- 3	19		92- 9	8		35-11	4
			L 48784	20- 3	16	L 53816	55-17	6		92- 7	14
			L 48788	15-21	7		80- 9	25			
25365	55- 3	21	L 48791	20- 3	17		92- 9	8			
25366	55- 3	18	L 48792	20- 3	17	L 53817	55-11	38	L 53867	55- 5	3
25367	55- 3	23					55-13	41	L 53882	35-21	5
25407	60- 9	6					55-15	20	L 53883	35- 9	11
25412	90- 3	1	L 49431	30- 5	6		92- 9	8	L 53884	35- 7	8
25416	60- 9	14	L 49432	30-11	9	L 53818	55-11	20		35-11	9
25419	90- 3	1	L 49433	30- 5	9		55-13	23		92- 7	15
			L 49434	30- 5	10		92- 9	8	L 53886	88- 5	25
				30- 7	4	L 53819	55- 7	10	L 53889	30-11	27
25700	40- 3	27		30- 9	5		92- 9	8	L 53896	55-17	41
25739	60- 9	7	L 49443	30-13	17	L 53821	80- 9	33		92- 9	8
25740	85-23	5	L 49447	30- 7	24	L 53824	55-17	13	L 53900	55-27	16
25741	85-23	4	L 49449	30-13	16		92- 9	8		92- 9	8
25742	85-23	3	L 49458	60- 5	17	L 53825	35- 9	7			
25978	60- 3	7		60- 7	16		92- 7	12	L 54407	20- 3	4
25979	80- 5	17	L 49459	30- 9	12	L 53826	55- 9	29			
25980	80- 5	17	L 49472	30- 9	15		55-21	9			
							55-27	17	L 55562	75- 5	21
27136	60- 7	6					92- 9	8	L 55567	40- 3	25
27650	55- 9	27	L 49506	30- 9	18	L 53827	80- 9	31	L 55765	70- 3	16
30564	30-13	15	L 49507	30- 9	10	L 53830	55- 9	36	L 55891	70- 3	15
30569	30- 5	13		30-13	9		55-21	22			
			L 49508	30- 3	10		92- 9	3	L 55913	25- 3	31
			L 49509	70- 5	19	L 53834	15-29	16		70- 3	16

NUMMERNVERZEICHNIS			NUMERICAL INDEX			LISTE DES NUMEROS			INDICE NUMERICO		
Bestell-Nr.	Seite	Teil	Bestell-Nr.	Seite	Teil	Bestell-Nr.	Seite	Teil	Bestell-Nr.	Seite	Teil
L 56185	25- 3	32	M			R 27612R	20- 7	8	T 736T	85-11	13
	35- 3	32				R 27829R/L	55-15	17	T 738T	85-11	11
L 56255	92- 3	4					55-23	5	T 740T	85-11	10
L 56488	70- 9	22									
L 56551	40- 3	25	M 67T	10-13	3						
	70- 3	12	M 2733T	60- 7	41						
			M 2734T	60- 7	42						
			M 3853T	10-17	6	R 28583R	15-31	7	T 10794T	85-11	3
						R 28794R	15-23	32	T 10804T	15- 5	3
									T 11135T	10- 5	2
L 83676	85-19	27							T 11290T	15- 9	37
L 83677	85-19	25				R 30409R	15- 5	15	T 11672T	85-11	28
L 83884	85-21	8				R 30410R	15- 5	6	T 11674T	85-11	53
L 83885	85-23	25	R						T 11675T	85-11	51
L 83898	85-21	9							T 11680T	85-11	18
L 83900	85-21	8	R 495R	10- 5	11	R 32306R/L	15-31	16	T 11684T	85-11	40
L 83902	85-21	9		92- 5	17	R 32622R	20- 7	3	T 11883T	15- 9	41
L 83905	85-21	9	R 11085R	85-11	6						
L 83906	85-21	10	R 11087R	85-11	22						
L 83907	85-21	9	R 11095R	85-11	38	R 34446R	15- 7	2	T 12208T	85-11	38
L 83908	85-21	9	R 11096R	85-11	41	R 34760R	15- 9	26	T 12500T	20- 7	16
L 83913	85-21	9	R 11108R	85-11	24		15-13	25	T 12526T	10- 5	6
			R 11116R	85-11	32		15-17	29			
			R 11117R	85-11	31	R 34761R	15- 9	27			
L 84076	85-21	20	R 11118R	85-11	37		15-13	26	T 13201T	15-17	18
L 84605	15-31	9					15-17	30	T 13213T	10-17	22
L 84609	85-21	16				R 34762R	15- 9	-		92- 5	23
			R 11235R	85-11	45	R 34763R	15- 9	-	T 13254T	15-23	48
L 94772	92- 3	7	R 11236R	85-11	23	R 34764R	15- 9	22	T 15564T	85-11	46
			R 11238R	85-11	2		15-13	19			
			R 11239R	85-11	8		15-17	25			
L 95196	90- 3	3	R 11240R	85-11	50		92- 5	19	T 16164T	10- 3	18
L 95197	90- 3	4	R 11243R	85-11	1	R 34766R	15- 9	25		92- 5	21
L 95199	70- 3	13	R 11255R	85-11	7		15-13	24			
	90- 3	9					15-17	42	T 17058T	85-11	58
L 95200	70- 3	14	R 20498R	15- 5	19	R 34767R	15- 9	23	T 17987T	85-11	28
	90- 3	10					15-13	20			
			R 26125R	10- 7	20		15-17	26	T 18099T	85-11	9
L 95841	90- 3	6	R 26149R	15-31	17		92- 5	20	T 18353T	85-11	21
L 95886	90- 3	2	R 26241R	10- 3	7	R 35352R	15- 9	29	T 18379T	15- 9	34
L 95919	40- 3	21	R 26287R	15- 7	3	R 36134R	20- 7	3	T 18783T	20- 5	3
	90- 3	1	R 26493	10- 3	10	R 36538R	15- 9	36	T 18891T	10- 3	38
L 95935	60- 9	14	R 26726	15- 9	10	R 36540R	15- 9	39			
L 95946	60- 3	2	R 26934R	10- 3	11						
L 95976	90- 3	1				R 40565	15- 5	15	T 19044T	10- 3	18
L 95978	90- 3	5							T 19084T	15-23	44
			R 27166R	10-17	17				T 19114T	15- 7	8
				92- 5	18				T 19117T	15- 7	10
			R 27285 R	15- 5	17				T 19118T	15- 7	11
				92- 5	1				T 19119T	15- 7	6
			R 27528	10-17	21	T			T 19120T	15- 7	8
			R 27545R	10-17	21				T 19121T	15- 7	7
						T 439T	20- 5	4	T 19290T	15-23	41

## NUMMERNVERZEICHNIS · NUMERICAL INDEX · LISTE DES NUMEROS · INDICE NUMERICO

Bestell-Nr.	Seite	Teil	Bestell-Nr.	Seite	Teil	Bestell-Nr.	Seite	Teil	Bestell-Nr.	Seite	Teil
19566T	92- 3	-	T 20125T	10- 3	21	T 20295T	10- 3	24	T 23469T	10- 7	14
19569T	85-11	44	T 20129T	10- 7	19	T 20298T	10-17	7	T 23471T	10-13	6
19571T	15-23	43	T 20136T	10-11	23	T 20303T	10- 9	5	T 23474T	10- 3	4
19589T	85-11	43		10-17	19	T 20304T	92- 5	22	T 23481T	10-13	1
19651T	20- 5	2	T 20138T	10-17	18	T 20310T	10- 7	15	T 23482T	10-13	2
19653T	20- 7	16	T 20141T	15-27	6	T 20314T	10- 7	8	T 23490T	10-11	6
			T 20142T	15-27	7	T 20315T	10- 7	11			
19854T	15- 9	38	T 20155T	10- 9	22	T 20316T	10- 7	7			
19855T	15- 9	40		92- 5	7	T 20317T	20- 5	10	T 23502T	15- 9	31
19978T	15-27	7	T 20159T	92- 5	8	T 20326T	10-15	3		15-13	21
			T 20164T	20- 5	4	T 20328T	10- 9	10	T 23521T	10- 7	10
			T 20165T	15- 9	5		92- 5	14	T 23526T	20- 7	18
20006T	15-25	2	T 20166T	10- 3	27	T 20330T	10- 3	33	T 23539T	10- 3	18
	15-27	2	T 20168T	10- 3	5	T 20335T	10- 9	9	T 23546T	10- 7	17
	92- 5	2	T 20173T	10- 3	14	T 20336T	10- 9	12	T 23547T	10- 7	17
20009T	10-13	7		10- 9	23		92- 5	15	T 23548T	10- 7	17
20023T	10- 3	18		20- 7	8	T 20351T	20- 7	15	T 23549T	10- 7	18
	92- 5	21	T 20174T	10- 7	17		85- 3	21	T 23550T	10- 7	18
20034T	10-11	14	T 20175T	10- 7	18	T 20357T	10-17	26	T 23551T	10- 7	18
	10-11	12	T 20176T	10- 7	21	T 20358T	10-17	25	T 23594T	10- 7	13
20036T	10-11	15	T 20183T	10- 5	5	T 20362T	10- 9	16	T 23596T	10-15	4
20037T	10-11	22				T 20364T	10- 9	17		92- 5	4
20038T	10-11	21					92- 5	16	T 23604T	10-11	5
20039T	10- 5	4	T 20209T	20- 5	2				T 23614T	10- 9	9
	92- 5	3	T 20211T	20- 7	17				T 23619T	10-17	15
20041T	10-15	4	T 20215T	20- 5	9	T 21616T	55-13	16	T 23628T	20- 7	17
20042T	10- 9	2		92- 5	9	T 21617T	55-13	20	T 23630T	20- 7	1
	10- 9	27	T 20217T	10-11	10		92- 9	9	T 23649T	10- 7	23
20046T	10-11	8	T 20219T	20- 5	5				T 23670T	10- 3	3
20049T	10-17	30		92- 5	10				T 23671T	10- 3	3
	92- 5	5	T 20220T	20- 5	3	T 22068T	10-15	1			
20050T	10-17	31	T 20228T	10- 7	13	T 22848T	60-11	13			
20052T	15- 9	6	T 20236T	20- 7	4				T 24168	10-17	21
20054T	10- 3	26	T 20240T	20- 7	1				T 24219	15-13	33
20055T	15- 9	11	T 20241T	20- 7	6	T 23420T	20- 7	19	T 24223	15-13	32
20067T	10- 9	4	T 20242T	20- 7	5	T 23422T	15- 9	30	T 24224	15-13	41
	10-17	14	T 20243T	20- 7	7		15-13	28	T 24229	15-13	34
20069T	10- 9	7		92- 5	11	T 23425T	15- 9	24	T 24276	15-13	35
20070T	10- 7	4	T 20252T	15-27	1		15-13	23	T 24277	15-13	36
20072T	10- 7	2	T 20257T	15-25	1	T 23427T	15-13	5	T 24278	15-13	45
20073T	10- 7	16	T 20272T	10- 9	19	T 23435T	10- 3	20	T 24281	15-13	37
20076T	10- 3	22	T 20273T	10- 9	20	T 23442T	15-13	6	T 24282	15-13	38
20077T	10- 7	22		92- 5	12		15-17	3	T 24293	15-13	43
20085T	10- 3	17	T 20277T	20- 5	3	T 23443T	15-13	10	T 24294	15-13	42
20091T	10-17	2	T 20279T	85- 3	14	T 23460T	15- 9	17	T 24296	15-13	31
20093T	10-17	3	T 20280T	85- 3	26		15-13	14	T 24299	15-13	40
20094T	10-11	3	T 20290T	10-11	19		15-17	13	T 24300	15-13	39
20097T	10-17	5	T 20291T	10-11	20	T 23461T	15- 9	18			
20098T	10-17	23	T 20292T	10- 3	25		15-13	15			
20111T	10- 5	8		92- 5	13		15-17	14	T 24409	10- 3	22
	92- 5	6	T 20294T	10- 9	11	T 23468T	10- 7	6	T 24441	10-11	6

## NUMMERNVERZEICHNIS · NUMERICAL INDEX · LISTE DES NUMEROS · INDICE NUMERICO

Bestell-Nr.	Seite	Teil	Bestell-Nr.	Seite	Teil	Bestell-Nr.	Seite	Teil	Bestell-Nr.	Seite	Te
T 24459	15-17	7	T 27241	15-17	21	11M 1380	35-11	23	12H 246	85-11	57
T 24460	15-17	2	T 27261	20- 7	3		35-13	23	12H 295	15-17	37
T 24472	15- 9	32	T 27657	10- 9	7		35-15	9		85-11	47
	15-13	22	T 27658	10- 9	5		35-15	20	12H 301	15-33	25
	15-17	28	T 27668	85- 9	6		35-17	23	12H 302	85-11	49
T 24534	10-17	30	T 27669	85- 9	8		35 19	9	12H 303	10- 3	12
	92- 5	5	T 27670	85- 9	9		35-19	20		15-13	8
T 24539	85-11	30	T 27671	85- 9	12	11M 1381	75- 5	19		15 17	5
T 24542	15-17	36	T 27764	15-17	40	11M 1382	15-11	53		15-27	9
T 24543	15-17	33	T 27765	15-17	41		15-15	43		85- 3	24
T 24544	15-17	38	T 27973	15-33	6		15-19	43		85-11	28
T 24545	15-17	35	T 27974	15-33	5		25- 7	8	12H 304	10- 3	15
T 24593	15-17	34				11M 1384	40- 5	21		10- 9	15
T 24607	15-17	31					80- 9	12		10-15	6
T 24608	15-17	32	T 28030	15-17	8	11M 1385	15-21	35		10-17	12
T 24639	15-17	17	T 28041	10- 7	5		55- 3	27		15- 7	16
			T 30726	10-17	34	11M 1387	60- 9	10		15- 9	8
						11M 1388	35- 5	35		15-33	12
T 24741	10- 3	37					35-23	36		20- 5	7
T 24758	10-17	18				11M 1390	55- 7	25		20- 7	10
T 24964	10- 9	5					60- 3	31		85- 3	16
T 24965	10- 3	25				11M 1392	30-19	42		85-11	59
	92- 5	13		3H			70- 5	32			
							88- 3	17			
T 25118	15-13	30	3H 1489	40- 3	18				12H 317	15- 9	3
T 25374	10- 3	18							12H 324	10- 3	28
	92- 5	21				11M 1404	35-13	14	12H 7015	85-11	61
T 25701	20- 7	8					35-17	14			
T 25817	15- 7	18					80- 3	14			
T 25818	15- 7	19				11M 1405	40- 5	17			
T 25819	15- 7	20		3M			40- 7	17			
T 25820	15- 7	23				11M 1406	80-11	14			
T 25821	15 7	21	3M 2361	75- 3	4	11M 1414	35-13	27		12M	
			3M 7050	75- 3	4		35-17	27			
									12M 1358	30- 3	13
T 26321	10-11	14							12M 1605	75- 5	20
T 26323	10-11	16				11M 5931	15-11	22	12M 1621	85-19	22
T 25324	10-11	22		11H			15-15	21		85-21	6
T 26325	10-11	18					15-19	21	12M 1622	15-31	11
T 26326	10-11	21	11H 218	10-17	16					85-21	18
T 26327	10-11	17							12M 1623	15-19	30
T 26421	15-17	23		11M						85- 3	29
T 26422	15 17	24	11M 1370	15-11	37					85-13	17
T 26429	15-17	27	11M 1371	55-15	14					85-19	5
			11M 1373	30-15	17					85-23	28
			11M 1374	15-11	5		12H		12M 1624	15-11	12
T 26565	10-11	2		15-15	5	12H 246	15- 5	11		15-15	12
T 26870	15- 9	31		15-19	5		15- 9	19		15-19	12
	15-13	21	11M 1375	30-15	14		15-13	16		15-21	11
			11M 1378	15-23	29		15-17	16		15-23	21
			11M 1380	35- 7	24		85-11	16		15-29	14

NUMMERNVERZEICHNIS			NUMERICAL INDEX			LISTE DES NUMEROS			INDICE NUMERICO		
Bestell-Nr.	Seite	Teil	Bestell-Nr.	Seite	Teil	Bestell-Nr.	Seite	Teil	Bestell-Nr.	Seite	Teil
12M 1624	25- 3	7	12M 1626	25- 3	22	12M 1628	80- 5	19	12M 5830	70- 9	12
	30-19	9		30- 3	22		88- 3	9		70-11	9
	40- 7	10		35- 3	25	12M 1629	10- 3	31		75- 3	7
	55- 5	7		35- 5	28		35- 3	4		80- 3	35
	55-15	33		35- 7	13		40- 3	11		80-11	37
	55-21	20		35-13	8		60-13	17		85- 3	13
	55-27	11		35-17	8		80- 5	7		88- 3	6
	70- 3	5		35-23	29		88- 3	19			
	70- 7	20		40- 5	40	12M 1630	88- 3	24			
	70- 9	27		55- 3	9				12M 6259	30-19	27
	70-11	21		55- 7	20	12M 1647	15-31	18	12M 6262	30-19	18
	80- 7	22		55-15	5				12M 6268	40- 5	37
	80- 9	7		55-17	44					55- 3	26
	85-23	20		55-19	16	12M 1810	80- 3	8		85- 3	13
	88- 5	16		55 23	24		80-11	8			
M 1625	15- 3	16		70- 5	28						
	15-21	21		70-13	6				12M 6677	25- 3	16
	15-23	11		75- 3	19	12M 3242	15-23	22	12M 6681	15-31	18
	15-25	14		75- 7	31	12M 3999	25- 3	16			
	20- 3	9		80- 3	37	12M 4001	30-17	14	12M 6791	15-11	41
	20- 7	21		80- 7	28		55-15	11			
	25- 3	3		80- 9	17		55-23	27	12M 6916	15-25	14
	30- 3	38	12M 1627	15-13	3	12M 5474	30-19	35		75- 5	5
	30-15	9		25- 3	25	12M 5512	40- 5	43			
	30-17	25		30- 3	32	12M 5658	80- 9	39	12M 7000	75- 7	16
	30-19	25		35- 3	11				12M 7007	40- 5	40
	35- 7	21		35- 7	32				12M 7008	15-21	21
	35-11	21		35- 9	34	12M 5828	30-13	32		15-23	11
	40- 7	20		35-11	31		35- 3	31		15-27	14
	55- 9	35		35-15	12		35-21	13		20- 3	9
	55-15	9		35-19	14		40- 3	7		25- 3	3
	55-21	25		40- 5	28		60- 5	26		30- 3	38
	55-23	22		60- 3	36		60- 7	27		30-17	25
	60- 3	11		70- 7	5		60-10	3		35- 7	21
	70- 3	8		70- 9	12		60-11	3		35-11	21
	70- 5	11		70-11	9		70- 7	7		40- 5	43
	70- 7	12		75- 3	7		80- 5	3		40- 7	20
	70- 9	7		80- 3	35		80- 5	19		55- 9	35
	70-11	27		80-11	37		88- 3	9		55-15	9
	75- 3	24		88- 3	6	12M 5830	15-13	3		55-21	25
	75- 7	24	12M 1628	30-13	32		25- 3	25		55-23	22
	80- 3	29		35- 3	31		35- 3	11		60- 3	11
	80-11	30		35-21	13		35- 7	32		70- 3	8
	85- 5	13		40- 3	7		35- 9	34		70- 5	11
	85-15	31		60- 5	26		35-11	31		70- 7	12
	85-17	18		60- 7	27		35-19	14		70-11	27
	88- 3	14		60-10	3		40- 5	37		75- 3	24
M 1626	10-15	9		60-11	3		55- 3	26		75- 7	24
	10-17	28		60-11	11		60- 3	36		80- 3	29
	15-21	5		70- 7	7		70- 7	5		80-11	30
	15-25	10									

## NUMMERNVERZEICHNIS · NUMERICAL INDEX · LISTE DES NUMEROS · INDICE NUMERICO

Bestell-Nr.	Seite	Teil	Bestell-Nr.	Seite	Teil	Bestell-Nr.	Seite	Teil	Bestell-Nr.	Seite	Teil
12M 7008	85- 5	13	14M			14M 3244	60- 3	10	14M 5057	55- 9	33
	85-15	31					70- 5	10	14M 5213	55-21	12
	85-17	18	14M 1684	15-23	24		70- 7	13		70- 7	18
	88- 3	14		30-19	44		70- 9	9		70-11	36
12M 7012	15-11	12	14M 1775	55-21	12		70-11	14			
	15 19	12		70- 7	18		75- 3	11			
	15 21	11		70-11	36		75- 7	23	14M 5342	15-13	2
	15-23	21	14M 1776	25- 3	18		85- 5	16		70-11	10
	15-29	14	14M 1777	35-13	32		85-15	30	14M 5343	35- 3	30
	25- 3	7		35-17	34		85-17	17	14M 5344	35- 3	3
	40- 7	10		35-19	30	14M 3245	15-25	11	14M 5352	40- 5	38
	55-15	33					25- 3	23	14M 5353	80- 5	20
	55-21	20					25- 7	11	14M 5356	40- 5	10
	55-27	11	14M 1980	60- 5	37		30-11	5	14M 5387	55- 3	25
	70- 3	5		60- 7	45		35- 9	28		85- 3	12
	70- 7	20	14M 3239	85-19	23		35-13	9	14M 5388	80- 3	15
	70- 9	27	14M 3240	15-31	12		35-15	24		80-11	15
	70-11	21		85-21	19		35-17	9	14M 5389	80- 9	13
	80- 7	22	14M 3241	15-11	7		35-19	24	14M 5391	80- 3	21
	80- 9	7		15-15	7		40- 3	4		80-11	21
	85-23	20		15-19	7		55-11	40			
	88- 5	16		70- 5	9		70- 5	29			
12M 7016	15-27	14		85- 3	30		70-13	7	14M 5411	40- 5	16
				85-13	18		80- 9	16		40- 7	16
				85-19	4		85-15	24			
				85-23	29	14M 3246	25- 3	26	14M 5666	60-13	18
			14M 3242	15-11	34		40- 5	27		80- 5	8
				15-15	30		75- 3	6	14M 5829	35-21	3
				15-19	28	14M 3247	60- 5	27		80- 5	12
				15-21	12		60- 7	28	14M 6192	75- 7	15
14H 255	15-11	40		55- 5	25	14M 3250	40- 5	10	14M 6477	15-21	24
14H 605	85-11	60		55-17	25	14M 3258	85- 3	12		15-31	19
14H 611	85-11	27		55-23	33	14M 3262	40- 5	8			
14H 732	85-11	58		70- 3	6		40- 5	10			
14H 760	10- 3	32		70- 7	19				14M 6622	80- 5	14
14H 778	85-11	17		70- 9	26				14M 6685	35- 3	6
14H 785	10- 3	13		70-11	22	14M 3281	15-23	28		35- 3	30
	15-13	9		80- 7	18	14M 3298	60- 3	20		60- 5	27
	15-17	6		85-23	21		70- 9	20		60- 7	28
	15-27	10		88- 5	33	14M 3322	40- 5	20	14M 6783	35- 3	3
	85- 3	25	14M 3244	15-23	12		80- 9	11	14M 6792	85-21	7
14H 800	40- 3	20		15-25	15	14M 3326	80- 3	13			
14H 812	10- 3	16		20- 3	12				14M 6825	15-23	12
	10- 9	24		25- 3	13					15-25	15
	15- 9	9		35- 7	22	14M 3921	35-13	19		15-27	15
	20- 7	9		35-11	20		35-15	23		20- 3	12
	85- 3	19		40- 5	44		35-17	19		20- 3	13
14H 826	10- 3	23		55- 5	32		35-19	23		35- 7	22
	10-17	8		55-15	10					35-11	20
14H 832	15- 9	2		55-19	22					40- 5	44
				55-23	8	14M 5057	25- 3	18		55-15	10

## NUMMERNVERZEICHNIS · NUMERICAL INDEX · LISTE DES NUMEROS · INDICE NUMERICO

Bestell-Nr.	Seite	Teil	Bestell-Nr.	Seite	Teil	Bestell-Nr.	Seite	Teil	Bestell-Nr.	Seite	Teil
4M 6825	55-19	22	15H			15M 7005	15-31	3	19H 1805	10-11	17
	55-23	8				15M 7006	15-31	2	19H 1807	10- 9	13
	60- 3	10	15H 275	10- 9	3				19H 1819	20- 7	14
	85-15	30	15H 559	10- 5	13				19H 1849	15- 5	18
	85-17	17	15H 563	10- 3	34					15-27	8
	88- 3	13	15H 564	10-17	32				19H 1854	10- 9	26
4M 6826	25- 3	26	15H 624	10-17	33					10-17	11
	40- 5	27	15H 649	10- 3	9		16M		19H 1890	40- 3	10
	75- 3	6							19H 1894	15-33	11
	88- 3	5				16M 2493	70- 5	4	19H 1895	15-33	24
4M 6842	35-13	32				16M 2556	60- 9	25			
	35-17	34				16M 4707	55- 3	6			
	35-19	30				16M 6326	60- 9	22	19H 1906	15-27	8
4M 6915	15-25	11	15M						19H 1912	20- 7	11
			15M 2714	55- 9	24				19H 1930	10-11	18
4M 7001	40- 5	41							19H 1936	10-17	26
4M 7013	55-17	50	15M 6038	30-17	21				19H 1944	10-17	10
4M 7058	15-19	28	15M 6040	30-17	20		19H		19H 2117	85- 3	22
	15-21	12	15M 6130	55- 5	10				19H 2127	20- 7	20
	15-23	22		55-17	49	19H 1100	10-17	25	19H 2128	10- 9	14
	55-17	25		55-21	4	19H 1127	10-15	13	19H 2228	10-17	11
	55-23	33		55-25	10	19H 1139	10-17	27	19H 2284	10- 9	18
	70- 3	6		88- 5	9		85- 3	18			
	70- 7	19	15M 6131	55- 5	9	19H 1247	85- 3	22	19H 2551	15-17	9
	70- 9	26		55-17	47	19H 1362	40- 3	9	19H 2552	85- 3	18
4M 7060	25- 3	23	15M 6139	55- 5	14	19H 1387	40- 3	24			
	25- 7	11		55-21	3						
	30-11	5		55-25	9						
	35- 9	28		88- 5	8	19H 1721	10-11	9			
	35-13	9	15M 6140	55- 5	16	19H 1726	10- 9	21			
	40- 3	4	15M 6141	55- 5	17		10- 9	28	19M		
	55-11	40					20- 5	6			
	70- 5	29					20- 7	14	19M 1326	70- 7	26
	70-13	7	15M 6225	30- 3	3	19H 1731	10- 7	3	19M 2058	88- 3	26
	80- 9	16		35- 3	7		15-21	4	19M 2179	88- 3	12
	85-15	24					20- 5	11			
4M 7066	60- 3	20	15M 6330	15-21	2		55- 3	14			
	70- 9	20		30- 3	8		85- 3	15	19M 2722	55 9	18
4M 7067	85- 3	12	15M 6453	55-19	2	19H 1732	15- 7	15	19M 2836	15-29	13
4M 7069	80- 3	15		55-25	3		15-25	3	19M 2837	70-11	33
	80-11	15	15M 6454	55-19	3		15-27	3	19M 2841	55-27	10
4M 7079	80- 3	21		55-25	4		20- 5	11		80- 7	3
	80-11	21	15M 6457	55- 9	40	19H 1733	10- 7	12	19M 2846	15-23	36
4M 7089	40- 5	20		55-27	18		85- 3	20		30-19	38
	80- 9	11		80- 9	27				19M 2847	70- 9	6
						19H 1800	10-15	5		75- 7	11
							20- 7	12	19M 2848	15- 3	15
			15M 6643	55- 5	2	19H 1801	10- 9	25		25- 3	2
			15M 6650	30-19	3		20- 7	13		55-19	17

## DIESELSCHLEPPER „510“

95-19

## NUMMERNVERZEICHNIS

## NUMERICAL INDEX

## LISTE DES NUMEROS

## INDICE NUMERICO

Bestell-Nr.	Seite	Teil	Bestell-Nr.	Seite	Teil	Bestell-Nr.	Seite	Teil	Bestell-Nr.	Seite	Teil
19M 2848	70- 3	7	19M 2976	55- 7	16	19M 3130	75- 3	10	19M 6242	35- 7	31
19M 2849	30-19	24		55- 7	17		80- 3	7		35-11	30
	40- 5	47	19M 2978	55- 7	19	19M 3131	35- 3	19	19M 6243	35- 9	33
	55-19	10	19M 2986	30- 3	30		80-11	7	19M 6246	35- 5	12
19M 2850	55-15	7		35- 3	10		85- 5	14		35-23	13
	55-23	17				19M 3133	70-11	17	19M 6263	55- 7	28
19M 2851	55- 9	34	19M 3008	80- 5	6	19M 3134	20- 3	8	19M 6279	55- 3	7
	55-23	31	19M 3112	85- 3	28	19M 3135	70- 7	14	19M 6280	55- 3	7
	85-15	29	19M 3115	55-15	32	19M 3140	30- 3	40			
19M 2852	55- 5	31		70- 9	25	19M 3141	35- 7	12	19M 6350	80- 3	28
	55-19	12		70-11	28	19M 3143	30- 3	34		80-11	29
	55-23	26	19M 3116	15-11	11	19M 3144	70- 5	26	19M 6393	55-21	24
19M 2853	40- 5	42		15-15	11	19M 3145	30- 3	21	19M 6424	60- 3	35
	55-23	18		15-19	11		55-17	43	19M 6425	40- 5	36
19M 2854	55-19	11		15-21	10		75- 3	18	19M 6458	25- 3	30
19M 2856	70- 7	25		15-23	20		75- 7	30		80- 3	34
19M 2857	55-21	24		25- 3	6	19M 3146	30- 3	26		80-11	35
19M 2859	55-23	19		70- 7	17		35- 5	27	19M 6529	55-21	19
19M 2862	55-21	24		70-11	20		35-23	28	19M 6579	35-21	12
19M 2865	30- 3	29		80- 9	6		70- 5	27	19M 6587	60- 3	9
19M 2866	35- 3	28		85-23	19	19M 3147	80- 3	36		60- 3	27
19M 2868	55-19	15		88- 5	15				19M 6592	60-11	2
	70-13	4	19M 3117	70- 7	16						
	80- 9	15		80- 9	6	19M 3160	25- 3	29			
19M 2869	55- 3	8	19M 3118	55-17	40	19M 3162	30- 3	16	19M 6614	55-15	32
	55-23	23		55-23	32	19M 3163	80-11	36		70- 9	25
	80- 7	27	19M 3127	15- 3	11	19M 3173	30-13	31		70-11	28
	85-15	23		55-23	10	19M 3174	60-10	2	19M 6616	55-27	19
19M 2870	70-13	5		15-25	13		60-11	4	19M 6641	80- 9	36
19M 2871	10-15	7		20- 3	11				19M 6693	25- 3	12
	15-25	9		30-15	27	19M 3202	60- 3	25	19M 6699	15-21	17
	35- 3	24		70- 9	4	19M 3204	70- 7	4			
	35-13	7		70-11	26	19M 3205	35-21	15	19M 6741	15- 3	20
	35-17	7		85-17	16	19M 3207	60- 7	22		15-21	17
19M 2873	10-15	8	19M 3128	70- 5	22		70- 7	6	19M 6745	80- 9	38
19M 2874	75- 7	28		85-17	15	19M 3220	30-17	16	19M 6746	60-10	5
			19M 3129	15-21	20				19M 6749	88- 3	4
				30- 3	37	19M 4719	55- 9	18	19M 6750	88- 3	23
19M 2890	70- 9	11		30-15	8	19M 4723	55- 9	19	19M 6752	88- 3	7
19M 2891	30- 3	31		30-17	24	19M 4749	55-15	4	19M 6753	88- 3	8
19M 2894	25- 3	27		35- 3	15	19M 4789	60- 7	26	19M 6754	60-13	16
19M 2899	70- 9	11		40- 7	19	19M 4791	30-19	8		88- 3	18
	70-11	8		55-19	18		55- 7	7	19M 6775	15-11	30
				70- 5	22				19M 6809	15-25	13
19M 2902	40- 5	26		70- 7	11				19M 6815	15-31	10
19M 2915	40- 3	6		70-11	13	19M 5120	30-17	13		85-21	17
19M 2917	60- 5	25		75- 7	22	19M 5660	55- 7	16	19M 6876	55- 7	18
19M 2932	60-13	16		85- 5	12	19M 5827	80- 5	2	19M 6891	40- 3	15
	88- 3	18		85-15	33	19M 5938	55- 5	6	19M 7002	15-23	25
19M 2964	40- 5	8	19M 3130	30- 3	12		80- 7	15	19M 7004	60- 3	35



NUMMERNVERZEICHNIS			NUMERICAL INDEX			LISTE DES NUMEROS			INDICE NUMERICO		
Bestell-Nr.	Seite	Teil	Bestell-Nr.	Seite	Teil	Bestell-Nr.	Seite	Teil	Bestell-Nr.	Seite	Teil
3M 7005	60- 3	37	19M 7168	30- 3	26	19M 7326	30- 3	29	21M		
3M 7006	60- 3	39		35- 5	27	19M 7327	10-15	8			
3M 7007	70- 9	6		35-23	28	19M 7331	25- 3	30	21M 1215	85-15	13
	75- 5	13		70- 5	27		80- 3	34		85-23	8
	75- 7	11	19M 7169	80- 3	36		80-11	35	21M 1244	85-19	21
3M 7008	75- 5	4				19M 7332	70- 9	11	21M 1250	85-21	23
3M 7009	75- 5	7					70-11	8	21M 1257	85-13	16
3M 7027	55-13	22	19M 7176	15-27	19	19M 7334	40- 3	6	21M 1291	85-19	26
3M 7059	40- 5	8	19M 7177	15-27	21	19M 7358	55-19	15	21M 1295	30-19	31
3M 7077	55-17	40	19M 7178	15-27	13		70-13	4			
	55-23	32	19M 7180	55- 3	8		80- 9	15			
3M 7078	40- 5	46		55-23	23	19M 7362	25- 3	27	21M 5619	70- 3	10
3M 7079	40- 5	45		80- 7	27	19M 7372	85- 3	28	21M 6315	85-13	16
3M 7080	40- 5	39		85-15	23	19M 7374	55- 5	6	21M 6360	70- 3	3
			19M 7181	10-15	7		80- 7	15	21M 6708	70- 3	4
				15-25	9	19M 7375	55-21	19		70- 5	14
3M 7139	15-21	20		35- 3	24		70- 7	16	21M 6709	70- 5	12
	30- 3	37		35-13	7		80- 9	6	21M 6818	85-21	5
	35- 3	15		35-17	7	19M 7376	30- 3	12			
	40- 7	19	19M 7184	40- 5	42		75- 3	10			
	55-19	18		55-23	18		80- 3	7	21M 7000	15-11	51
	70- 5	22	19M 7188	60-11	16	19M 7379	35- 7	12		15-15	41
	70- 7	11				19M 7380	70- 5	26		15-19	41
	70-11	13				19M 7386	25- 3	29	21M 7011	70- 3	10
	85-15	33	19M 7216	40- 5	26				21M 7015	85-23	27
3M 7153	15- 3	15	19M 7248	55- 9	19				21M 7033	85-21	23
	25- 3	2	19M 7264	60-11	10	19M 7402	30- 3	21	21M 7034	85-23	27
	55-19	17	19M 7269	15-23	15		55-17	43	21M 7042	85-19	21
	70- 3	7		55-19	12		75- 3	18			
3M 7154	35- 3	28		55-23	26		75- 7	30			
3M 7157	30- 3	31	19M 7274	70- 7	25	19M 7403	80-11	36			
3M 7159	15-11	11	19M 7284	85-17	15	19M 7477	30- 3	30			
	15-19	11	19M 7285	30- 3	16		35- 3	10			
	15-21	10	19M 7286	15-29	13		70- 9	11	22M		
	15-23	20	19M 7287	70-13	5						
	25- 3	6	19M 7292	15-23	36				22M 1912	55-21	11
	70- 7	17		30-19	38				22M 1945	60- 3	14
	70-11	20	19M 7295	55- 9	34				22M 2115	25- 3	17
	85-23	19		55-23	31				22M 4773	60-13	10
	88- 5	15	19M 7298	20- 3	8	21H					
3M 7162	15- 3	11							22M 5700	40- 3	3
	15-23	10				21H 983	15- 5	10	22M 6193	55-17	22
	15-25	13	19M 7301	70- 7	14	21H 1020	85-11	15	22M 6351	35- 9	27
	20- 3	11	19M 7318	70-11	33	21H 1103	15- 5	5	22M 6471	55-11	7
	30-15	27	19M 7322	30-19	24					55-13	7
	85-17	16		40- 5	47	21H 1127	85-11	56	22M 6510	55-11	39
3M 7163	35- 3	19		55-19	10	21H 1142	85-11	48	22M 6535	55- 9	32
	80-11	7	19M 7323	15-23	16	21H 1162	15- 9	20	22M 6771	25- 3	15
	85- 5	14		55-15	7		15-13	17			
3M 7164	25- 3	12		55-23	17		15-17	15			
3M 7166	30- 3	34	19M 7324	55-21	24	21H 1335	15-33	26			

## NUMMERNVERZEICHNIS · NUMERICAL INDEX · LISTE DES NUMEROS · INDICE NUMERICO

Bestell-Nr.	Seite	Teil	Bestell-Nr.	Seite	Teil	Bestell-Nr.	Seite	Teil	Bestell-Nr.	Seite	Teil
	24H		24M 1583	85- 5	19	24M 6639	35-15	27	25M 6813	15-31	15
				85-15	34		40- 3	19			
24H 1136	15-13	7	24M 1584	15-23	26		75- 3	5			
	15-17	4		25- 7	7	24M 6827	30- 5	28		26H	
	85- 3	23		35-15	8	24M 6828	30- 5	28			
24H 1243	15-17	4		35-15	19	24M 6829	30- 5	28	26H 10	15- 9	4
24H 1272	10-11	26		35-19	8	24M 6830	30- 5	28	26H 72	10- 7	5
24H 1290	10- 9	6		35-19	19	24M 6831	30- 5	28	26H 74	10-11	4
24H 1302	10- 9	6		55- 3	16	24M 6832	30- 5	28	26H 78A	10-11	5
24H 1303	15- 7	17		70- 9	21	24M 6833	30- 5	28			
	15- 9	7		75- 3	20	24M 6834	30- 5	28		26M	
24H 1304	10- 7	13		75- 5	18	24M 6845	30- 9	17			
	10- 9	15		75- 7	32	24M 6846	30- 9	17			
	15-25	4		85- 5	15	24M 6847	30- 9	17	26M 4221	15-13	4
	15-27	4	24M 1586	15-11	52	24M 6848	30- 9	17		85- 3	10
24H 1305	85- 3	17		15-15	42	24M 7027	15-11	21	26M 4222	55- 3	24
24H 1348	10-11	26		15-19	42		15-15	20	26M 4224	30-17	4
				15-23	18		15-19	20	26M 4226	80- 3	30
				55-23	12		70- 5	8		80-11	31
				75- 7	19						
			24M 1589	30-19	41						
	24M			35-15	27	24M 7030	15-11	52		30H	
				40- 3	19		15-15	42			
24M 1579	85-15	14	24M 1590	40- 3	16		15-19	42	30H 9	85-11	4
	85-19	24	24M 1592	80- 5	11		15-23	18			
	85-21	24	24M 1595	35-13	26		55-23	12			
	85-23	9		35-17	26		75- 7	19			
24M 1580	15-11	21	24M 1605	75- 5	20		88- 3	16			
	15-15	20		85- 5	18					30M	
	15-19	20	24M 1606	35-13	21						
	70- 5	8		35-15	33						
				35-17	21				30M 4545	30- 3	3
24M 1581	15-11	36		35-19	33				30M 5892	30-19	1
	15-15	29	24M 1607	88- 3	16		25M		30M 5988	30- 3	
	15-23	19	24M 1609	75- 3	5						
	55-15	34				25M 3808	25- 7	5			
	70- 5	20				25M 3810	55-15	26			
	70-11	35	24M 1752	25- 7	3	25M 3821	15-11	29			
24M 1583	15- 3	12	24M 1754	35- 7	25	25M 3827	40- 3	22			
	15-11	4		35-11	24		60- 3	3		31M	
	15-11	26	24M 1755	15-11	56		60- 9	8			
	15-15	4		15-15	24				31M 5226	92- 3	
	15-19	4		15-19	24				31M 5239	92- 3	
	15-21	22	24M 1778	85-19	19	25M 6701	15-11	18			
	15-23	17	24M 1781	70-13	8		15-15	17	31M 6430	92- 3	
	30-15	13					15-19	17	31M 6768	92- 3	
	55- 5	28				25M 6715	35-15	29			
	55- 7	32	24M 3763	35-15	35	25M 6737	15-11	50			
	55-23	20	24M 3764	70- 7	29	25M 6740	40- 3	14			
	70- 9	8	24M 5808	30-11	8	25M 6742	40- 3	8			
	70-11	18	24M 6639	80- 9	28	25M 6778	40- 5	30			

## NUMMERNVERZEICHNIS · NUMERICAL INDEX · LISTE DES NUMEROS · INDICE NUMERICO

estell-Nr.	Seite	Teil	Bestell-Nr.	Seite	Teil	Bestell-Nr.	Seite	Teil	Bestell-Nr.	Seite	Teil
	34H		34M 5711	70- 9	17		39M		42M 6362	60- 7	25
			34M 5722	30-15	22				42M 6698	35- 3	5
4H 74	85-11	54	34M 5723	15-11	16	39M 1705	55- 7	9	42M 6859	25- 3	21
4H 275	10-11	24		15-15	16		60- 5	16			
4H 283	10-11	24		15-19	16		60- 7	15			
4H 286	10-11	25	34M 5724	35-15	6	39M 1709	30-11	28			
				35-19	6						
			34M 5725	30-11	15				44M		
				35-15	15						
				35-19	15				44M 3640	35- 5	34
			34M 5806	55-15	14		40M			35-23	35
	34M		34M 5807	30-15	19				44M 4561	80- 9	43
						40M 1819	30-17	5	44M 6329	35- 9	14
4M 3840	35- 5	33	34M 6118	35- 5	15		55-23	13	44M 6361	30-11	25
	35-23	34		35-23	16	40M 1822	55- 3	11	44M 6479	35- 5	32
4M 3842	30-15	25		55- 7	21	40M 1824	35-15	16		35-23	33
4M 3843	15-11	15	34M 6200	35- 3	9		35-19	16	44M 6582	15-11	2
	15-15	15	34M 6231	60- 3	16	40M 1831	55-15	19		15-15	2
	15-19	15				40M 1837	30-13	22		15-19	2
	75- 5	16	34M 6336	30-11	19	40M 1843	30- 7	8	44M 6629	55-21	17
4M 3854	15-11	54	34M 6337	30-11	17	40M 1844	55-11	5	44M 6704	10-15	10
	15-15	34	34M 6338	30-11	16		55-13	5	44M 6713	35-15	30
	15-19	34	34M 6402	35- 5	16	40M 1853	55-11	16	44M 7004	15-11	2
4M 3857	30-15	5		35-23	17		80- 9	32		15-15	2
4M 3858	55-15	24	34M 6598	55-11	13	40M 1856	35-19	28		15-19	2
	60-13	13		55-13	15	40M 1870	30-13	3			
	75- 3	13	34M 6857	15-11	55	40M 1871	30- 9	14			
4M 3859	35- 5	24		15-15	35		30-19	45			
	35-23	25		15-19	35	40M 1872	30-13	23			
4M 3862	55-15	6				40M 1873	30- 7	26			
4M 3865	35-13	6				40M 1874	30-19	13	45M		
	35-17	6				40M 4375	55-17	14	45M 3662	30-15	16
4M 3867	30-11	20					60- 5	18	45M 3667	35-13	22
4M 3869	30-11	18	37M				60- 7	17		35-15	31
4M 3871	55-13	18				40M 4376	55- 9	12		35-17	22
4M 3873	35- 5	19	37M 7000	15- 3	7		55-17	7	45M 3685	35-15	18
	35-23	20								35-19	18
4M 3877	88- 5	29				40M 5098	55-11	16	45M 3686	25- 7	12
4M 3881	35- 7	9				40M 5427	30- 5	8	45M 6776	15-11	38
	35- 9	12				40M 6183	55-15	29			
	35-11	10	38M				55-17	31			
4M 3882	35- 7	30				40M 6340	55-17	19			
	35- 9	13	38M 4352	30-17	18	40M 6438	80- 9	34			
	35-11	29	38M 4353	15- 3	29				46M		
	60-11	6	38M 4355	30-17	11						
4M 3883	40- 7	3	38M 4356	15- 3	27				46M 3712	35-15	18
4M 3885	88- 5	28		30-17	8					35-19	18
			38M 6358	55- 5	18		42M		46M 3714	35- 7	23
										35-11	22
4M 5711	55-11	37	38M 6640	80- 9	46	42M 3448	35- 3	29	46M 5416	60-13	4
	55-13	40	38M 6814	15-31	4	42M 5697	35- 3	2	46M 6527	15-11	3

NUMMERNVERZEICHNIS			NUMERICAL INDEX			LISTE DES NUMEROS			INDICE NUMERICO		
Bestell-Nr.	Seite	Teil	Bestell-Nr.	Seite	Teil	Bestell-Nr.	Seite	Teil	Bestell-Nr.	Seite	T
46M 6527	15-15	3	52M			57M 6276	85-15	25	58M 7004	35-17	3
	15-19	3				57M 6277	85-13	7		35-19	2
			52M 4526	30- 7	27	57M 6343	15-29	5		40- 5	
			52M 5472	30-19	34		85-13	21		70- 7	
			52M 6258	30-19	26	57M 6391	85-17	14	58M 7005	40- 7	
48M			52M 6261	30-19	17	57M 6394	85-15	26	58M 7007	25- 3	
48M 3955	30-19	6				57M 6434	85-19	12		60- 9	1
48M 3994	30- 3	19	53M			57M 6583	85-19	6		75- 7	
48M 4886	30- 3	24				57M 6844	85-23	11		88- 5	2
			53M 5770	25- 3	24	57M 7000	85-23	12			
			54M								
49M			54M 4419	30-15	15	58M 5573	25- 7	2			
49M 4069	30-19	33	54M 4421	35-13	36		40- 5	19			
49M 4108	35-13	3		35-17	38		55-11	12			
	35-17	3	54M 4422	25- 7	10		55-13	14			
49M 4120	30-13	24		35-13	17	58M 5574	25- 3	10			
49M 5426	30-13	13		35-17	17		35-13	12			
49M 6481	25- 3	11					35-17	12			
							40- 5	4			
							60- 3	12			
							75- 3	14			
51M			55M				88- 5	31			
51M 2360	30- 3	7	55M 6194	55-23	4	58M 5577	35-13	29			
	92- 7	13	55M 6706	15-15	25		35-15	22			
51M 4230	15-31	5		15-19	25		35-17	31			
	30-17	19					35-19	22			
51M 4232	55- 9	25					40- 5	4			
51M 4234	30-17	12					70- 7	3			
51M 4236	15- 3	25	56M			58M 5578	40- 7	8			
	30-17	9				58M 5579	25- 3	9			
51M 4237	55- 7	12					60- 9	11			
51M 4240	55-25	11	56M 4437	55-23	6		75- 7	3			
	88- 5	10	56M 4537	55-23	7		88- 5	20			
51M 4242	55- 9	31	56M 5259	15-11	8	58M 7000	25- 7	2			
51M 4244	30-19	4		15-15	8		40- 5	19			
51M 4245	55-21	13		15-19	8		55-11	12			
51M 4246	55- 5	19					55-13	14			
	55-27	7				58M 7001	25- 3	10			
51M 4266	15- 3	30					35-13	12			
	15-33	28					35-17	12			
51M 4267	30- 3	41	57M				40- 5	4			
51M 4268	80- 9	47					60- 3	12			
			57M 6274	85-19	12		75- 3	14			
51M 6178	15- 3	8		85-23	15		88- 5	31			
51M 6760	15-25	7	57M 6275	85-19	7	58M 7004	35-13	29			
							35-15	22			